Edición de 20 páginas

LA NACION

Precio único en todo el país:
VEINTE CENTAVOS
SUSCRICIONES:
Por un año: $ 50.00 - Por 6 meses: $ 26.00
Por 3 meses: $ 14 - Por un año extranjero: $ 110

AÑO VII
Santiago de Chile, Sábado 5 de Mayo de 1923
Núm. 2,304

LOS AMORES DE UN MILLONARIO INGLES

MR. BROOKSBANK, JOVEN MULTIMILLONARIO CUYOS IMPULSOS AMOROSOS SON ESTORBADOS POR SU FIEL COMPAÑERO, UN BULL-DOG

Curiosas incidencias entre un millonario y un irascible marqués

Escasamente se conoce, en la vida alegre y elegante de París, figura más simpática y atrayente que la del joven inglés Mr. Percy Brooksbank y su inseparable compañero, su fiel y hermoso perro. Mr. Brooksbank goza de justa reputación de poseer ilimitados recursos financieros y libertad de emplear su tiempo y su dinero.

No es de sorprenderse, por tanto, saber que el joven Mr. Brooksbank, su dinero y sus tres hermosas máquinas, han sido considerados como equipos valiosísimos para el matrimonio. Los ojos de no pocas encantadoras niñas y de muchas expertas mamás se han estado fijando de continuo en el rico y apuesto mancebo; pero nadie ha logrado aun atraparle en las terribles redes de Cupido. Y la razón es tan novel como interesante. El simpático y acaudalado joven no se ha negado ha revelar el secreto del por qué se conserva soltero aún, en estas o parecidas palabras:

"Me hubiese casado ya algún tiempo hace, de no contenerme a hacerlo el justo aprecio a la devoción del más fiel de los perros conocidos. Cuando escudriño mis recuerdos; cuando surgen a mi imaginación las repetidas veces que he logrado escapar, me doy exacta cuenta de la verdadera amistad que mi buen bull dog me sabe profesar. En distintos momentos de mi vida he llegado a creer que los múltiples atractivos de alguna muchacha, a quien por el momento parecía idolatrar, iban a prevalecer, sacrificando mis afectos, mi devoción de soltero, al compañero de mis horas solitarias Y ahora en estos precisos instantes me inclino una vez más al precipicio... a pesar de que en los momentos de reflexión no me avengo aún a la idea de compartir mi corazón entre mi mujer y mi perro".

Los ojos de todos los elementos de la vida de los bulevares y los cafés han estado fijos en Mr. Brooksbank, siguiendo sus pasos todos tras sus favoritas, de cada una de las cuales ha llegado a esperarse fuera la llamada a lograr el disputado premio matrimonial. Así fué como llamaron poderosísimamente la atención las recientes preferencias de Mr. Brooksbank para una de las populares hermanas Dolly. Las cosas, al decir de los más autorizados parecían marchar rápidamente a un agradable desenlace. La misma deliciosa muñequita, Rossika Dolly, había confesado amorosa que "era cosa resuelta". Hubiera sido una sorprendente conquista de la bella Rossika. No pocos expresaban sus dudas, conociendo las excentricidades de Mr. Brooksbank, pero la pareja resultaba inseparable y en los cafés hubo crecidas apuestas; el multimillonario inglés había caído prisionero al fin.

Y sin embargo, Mr. Brooksbank tuvo sus acostumbrados momentos de vacilaciones. Con Rossika, la linda niña, junto a él, el joven millonario parecía experimentar de continuo la necesidad de que su perro ocupase el lado opuesto, en los cafés restaurants y en los paseos por el Bois, en uno de sus hermosos automóviles. Y cuando Mr. Brooksbank comparaba allá en su imaginación los encantos irresistibles de Rossika, poniendo en el platillo opuesto de la balanza la fidelidad inquiebrantable de su perro, algo extraño ocurrió.

Una noche Mr. Brooksbank, conduciendo su hermoso bull dog y acompañado de Rossika, penetró en el café de París. Escogida una mesa junto a la cual su compañera y él tomaron asiento, el joven multimillonario hubo de recorrer con la vista las otras mesas y sus ojos tropezaron con los de Marion Ford, lindísima norteamericana, de selecta familia de los Estados Unidos, pero que caprichosamente, como muchas de sus compatriotas había preferido los triunfos de la escena, a las distinciones sociales a que con tantos títulos era acreedora.

La señorita Ford es una joven extremadamente bella, admirada por el hermoso joven marqués francés Henry de la Falaise, cuya madre, antes del matrimonio, había ostentado el apellido de Hennesy, el famoso fabricante de coñac. Las atenciones del marqués para con la señorita Marion Ford llegaron al extremo de que "todo París" comenzaba a prepararse para la aristocrática boda.

Cada noche, en los cafés que la parejita amorosa frecuentaba, el Marqués de la Falaise asumía el papel de protector de la enloquecedora norteamericana y levantaba una barrera infranqueable de celos y de amenazas alrededor de su mesa, que hacía imposible la aproximación de algún otro hombre.

Y la noche en que los ojos de la Sta. Ford y el joven Brooksbank se encontraron, el vigilante y astuto Marqués de la Falaise vió que la prolongada mirada de Mr. Brooksbank parecía despertar un recíproco interés de parte de su lindísima compañera. Sus celos instantáneamente tomaron proporciones alarmantes. Se puso de pie, con marcada violencia, y dirigiéndose directamente a la mesa del multimillonario inglés, prescindiendo de toda cortesía para con la señorita Dolly, sin hacer caso del enorme mastín que lo contemplaba con recelo, entregó su tarjeta a Mr. Brooksbank.

Al mismo tiempo el marqués demandó satisfacción cumplida por lo que, según el Código de Honor francés, consideraba un insulto o una ofensa. ¡Atreverse un inglés, perfectamente extranjero a mirar, del modo que Mr. Brooksbank lo había hecho, a una dama a quien acompañaba un caballero! ¡Es un ultraje, monsieur, explicó el sensible marqués!

El joven Mr. Brooksbank, sorprendido del inesperado comportamiento del francés, dirigió acto continuo otra mirada más expresiva aún a la señorita Ford y recogió una agradabilísima sonrisa en contestación, mientras volvía su rostro y entregaba su tarjeta al desconcertado noble. Después todo quedó arreglado para un encuentro con pistolas, en las primeras horas del día siguiente, en el campo del honor...

Sin embargo, amigos íntimos de los dos jóvenes intervinieron oportunamente y lo que pudo ser una desagradable tragedia logró evitarse. No hubo duelo. Los amigos de las dos parejas experimentaron en cambio una gran sorpresa, a las pocas noches, viendo al multimillonario joven inglés, ocupando el lugar del marqués de la Falaise junto a la señorita Ford, mientras el marqués y la señorita Dolly, procurando sacar el mejor partido de la—para ellos—bien desagradable situación, mantenían compañía más o menos forzada y alegre en otra de las mesas del café. Poco después de ello, la señorita Dolly partió para Cannes, en la Riviera francesa, dejando al desengañado marquesito sufriendo a solas sus amargos desengaños

Y ahora, siguiendo este rápido cambio de interés de parte de la belleza norteamericana, del violento marqués al simpático multimillonario inglés, unas declaraciones expresivas de la joven explican su interés en la forma siguiente:

—Me gusta Enrique (el marqués), bastante, sin duda. Es tan simpático. Pero no posee ni un pobre Citroen (un Ford francés).

Yo he estado caminando y trabajando mi vida toda hasta el presente y no quiero continuar la misma vida.. aún siendo marquesa.

—Ahora—continuó diciendo en tono burlón— me siento verdaderamente enamorada de Percy Brooksbank; pero, desgraciadamente, amándonos como ya nos amamos, hay un obstáculo y ese obstáculo es: ¡su bulldog!

Y así se mantiene la aparentemente sencilla y no obstante complicadísima situación. Mr. Brooksbank ama apasionadamente a la señorita Ford, y la señorita Ford ha llegado a transformar en verdadero amor su interés por Mr. Brookcbank. Pero Mr. Brooksbank ama también a su perro y si bien la señorita Ford y el bulldog aparentemente se entienden muy bien, el perro constituye, prácticamente, un bloque obstruccionista en este romance rarísimo parisiense entre una encantadora ideal, jovencita norteamericana y un riquísimo, caballeroso y digno amante.

EL GRAN BAILE DE ESTA NOCHE
en el América Cinema con honores de despedida de las Delegaciones extranjeras.

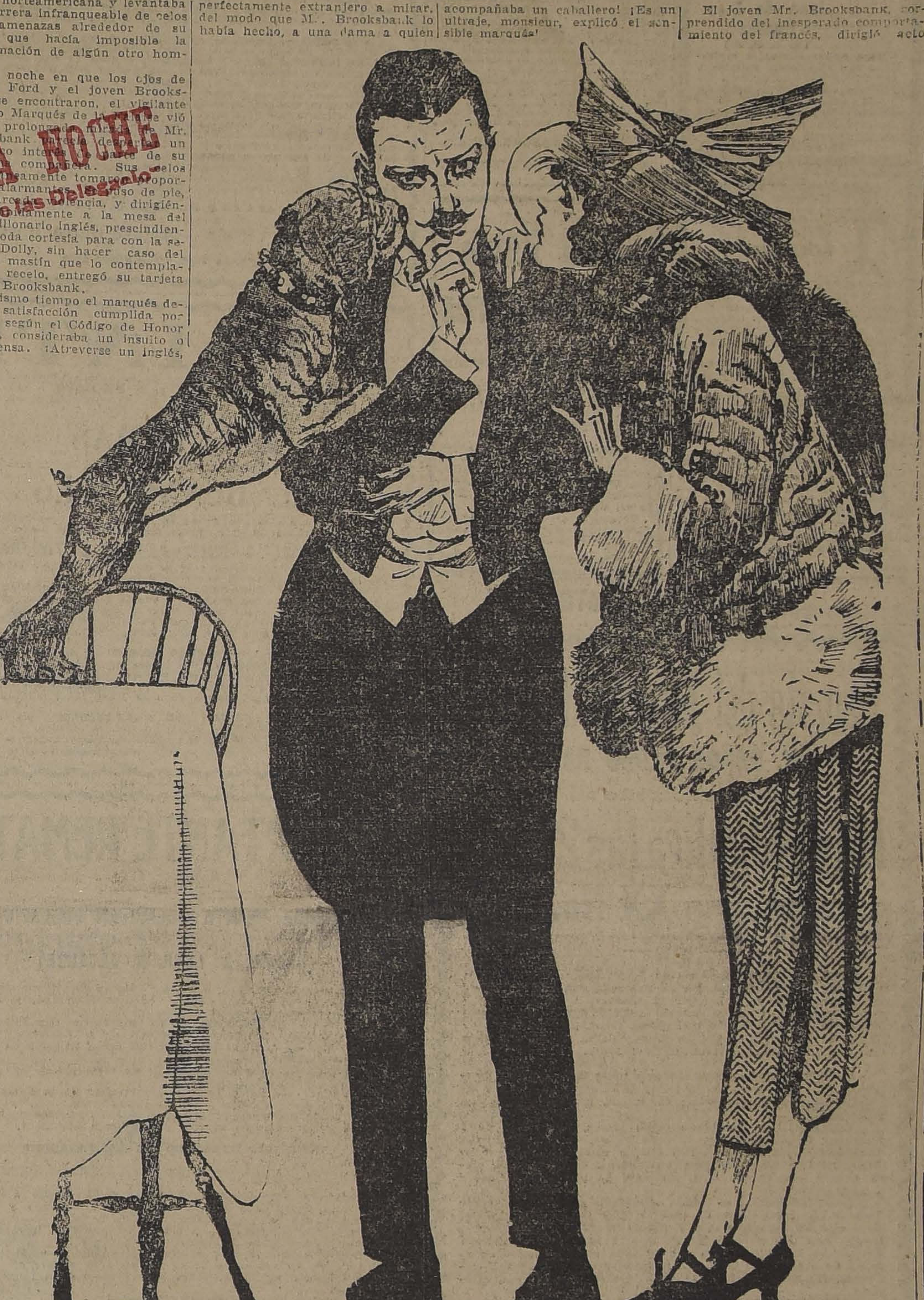

RELOJEROS, JOYEROS, GRABADORES, ENGASTADORES
Realización de herramientas y fornituras con un 50 o/o de rebaja.
A. OSSANDON
COMPAÑIA 1046 M-5

EXTRA INDUSTRIALES
BOQUILLA AMBRE #040
¡¡PRUEBELOS!!

OSTRAS
recibe diariamente frescas el depósito de la calle
COMPAÑIA 1286
TELEFONO 1884

"Específico Boliviano Benguria"
Unico reconstituyente del cabello que devuelve a las Canas en corto tiempo el color natural; ataca la Caspa, evita la caída; cura la Calvicie, haciendo salir nuevo y abundante pelo al poco tiempo de usarlo.
Es una preparación vegetal limpia e inofensiva; y como regenerador del cabello es insuperable.
Ventas únicamente en MONEDA N.o 875, (altos)
Dr. RAFAEL BENGURIA B. — CASILLA 2426. — SANTIAGO
Atiende pedidos de provincia

TECHO
Acanalado "Revart"
Inoxidable, incorruptible, aislador del frío, el calor y las tempestades eléctricas.
No espere que llueva
para decidirse a techar su construcción con el material "REVART", el más conveniente y económico.
GREGORIO TRAVER E HIJO
AVENIDA MATTA 375 :-: TELEF. ING. 223, Matadero

Ocasión!
50 o/o DE REBAJA
en los precios de los amueblados de lujo; hay más de 20 modelos diferentes en estilos nuevos que reunen el máximum de elegancia y confort.
Gran Fábrica Inglesa de Muebles de mimbre establecida en 1902 y premiada con grandes premios de honor y primeros premios en las Exposiciones de Buenos Aires y Santiago, SAN ISIDRO 261. M-7

DENTISTA
Necesitamos uno bien recomendado para Valparaíso inmediatamente, sin gabinete. Indicar referencias y pretensiones, a
Casilla 1157. Valparaíso
M-5

"PICCADILLY" ES LA MARCA DE LOS MAS ELEGANTES MODELOS DE SOBRETODOS
Las últimas creaciones
1923, acaba de recibirlas
La Sastrería G. Ruddoff
138 - ESTADO - 138

IMPORTANTES LOTERIAS DE MAYO

NACIONAL ARGENTINA
BUENOS AIRES
Días 8 y 16. de $ 100,000: ENTERO: $ 85; QUINTO: $ 17 chilenos
Días 8 y 16, de $ 20,000: ENTERO: $ 30; QUINTO: $ 6 chilenos
Días 23 y 30, de $ 80,000: ENTERO: $ 70; QUINTO: $ 14 chilenos
Días 23 y 30, de $ 20,000: ENTERO: $ 30; QUINTO: $ 6 chilenos

NACIONAL ESPAÑA
MADRID
(SORTEO EL DIA VIERNES 11 DE MAYO)
PREMIO MAYOR: PESETAS 3.000,000
Billete ENTERO: $ 1,000 chilenos,
DECIMO de billete: $ 110 chilenos.

HOSPITAL DE CARIDAD
MONTEVIDEO
Día 7, de $ 50,000 urug.: ENTERO: $ 100; QUINTO: $ 20 chilenos
Día 12, de $ 20,000 urug.: ENTERO: $ 55; QUINTO: $ 11 chilenos
Día 17, de $ 20,000 urug.: ENTERO: $ 55; QUINTO: $ 11 chilenos
Día 26, de $ 100.000 urug.: ENTERO: $ 200; DECIMO: $ 20 chilen.

¿Quiére Ud. ganar en la Lotería? Adquiera sus billetes UNICAMENTE en la afortunada CASA E. TURRI. A cada pedido de provincias, agréguese $ 1 CHILENO, para gastos de franqueos y envío de la LISTA OFICIAL.
E. TURRI Buenos Aires. Güemes 356

DEFUNCION

Ha dejado de existir el señor don

Desiderio Domínguez P.

Sus restos serán conducidos al Cementerio General, hoy Sábado 5, a las 10 A. M., después de unas honras solemnes que se oficiarán en la Iglesia de San Lazaro, por el descanso de su alma.

LA FAMILIA.

DEFUNCION

Habiendo dejado de existir nuestra querida madre, señora

Margarita Navarro de Pizarro

en el pueblo de Quinta Calloma. Rogamos a los amigos que se sirvan acompañarlo al Cementerio Católico, desde la Estación Central, hoy a las 5 P. M.

Alamiro Pizarro N.— Francisco 2.o Pizarro N.

DEFUNCION

Habiendo dejado de existir nuestro querido esposo y padre

Manuel Barrera V.

Rogamos a sus amigos se sirvan acompañar sus restos al Cementerio Católico. Su acompañamiento partirá de la calle Gorostiaga N.o 50, a las 3 P. M. de hoy.

Rosa V. v. de Barrera.

DEFUNCION

Habiendo fallecido nuestra querida hija

Aurorita Landaida M.

Rogamos a nuestros amigos se dignen acompañar sus restos al Cementerio General, hoy a las 4 P. M. El cortejo partirá del Hospital Roberto del Río, Matucana N.o 345.

LA FAMILIA.

DEFUNCION

Habiendo dejado de existir nuestro querido esposo, señor don

Carlos Baeza

Rogamos a nuestras relaciones se sirvan acompañar a la traslación de sus restos al Cementerio General, hoy Sábado a las 3 1|2 P. M., partiendo el cortejo desde Puerta de Vera N.o 837.

Carmela Baeza v. de Baeza y familia.

DEFUNCION

Sociedad Protección Mutua de los Ferrocarriles del Estado

Habiendo fallecido el consocio señor

Manuel Arenas Galaz

Rogamos a los consocios asistir a sus funerales, hoy a las 4 P. M., que saldrán de la calle San Vicente N.o 885.

Rafael Lagos O'Ryan, Presidente. — **Armando Gárfias**, Secretario.— **Marcial Vásquez**, Secretario.

DEFUNCION

"Sociedad Socorros Mutuos de Hojalateros y Gásfitters"

Habiendo fallecido el socio cooperador, señor **JUAN DE D. CHAVEZ**

Ruego a los compañeros consocios asistir a sus funerales, que saldrán de Almirante Barroso 446, hoy Sábado 5, a las 3 P. M.

EL PRESIDENTE.

EMPRESA
FORLIVESI
Pompas Fúnebres
Compañía - 1037-1041
Atiende día y noche
TELEFONO 577

DEFUNCION

Habiendo fallecido don

Juan de Dios Chavez Sepúlveda

Sus restos serán sepultados en el Cementerio General, hoy Sábado 5, a las 3 P. M. El cortejo partirá de su casa habitación, Almirante Barroso 452.

LA FAMILIA.

DEFUNCION

Sociedad de S. M. "Juan M. Dávila Baeza"

Habiendo dejado de existir nuestro consocio señor

Juan de Dios Chávez

(Q. E. P. D.)

Cítase a los socios e invítase a las relaciones sociales a sus funerales, que tendrán lugar hoy Sábado 5, a las 2 1|2 P. M., partiendo el cortejo de su casa habitación, Almirante Barroso N.o 454, en dirección al Cementerio General.

El Secretario General.

DEFUNCION

Habiendo dejado de existir en Melipilla, nuestro querido padre, don

Artemidoro Parga

Sus restos serán sepultados en el Cementerio de esa ciudad, después de unas honras que se verificarán por el descanso de su alma, en la Iglesia de San Agustín, el Domingo 6, a las 9 A. M.

Antonio Ramírez Aris y Rebeca Parga de Ramírez y familia.

DEFUNCION

Ha dejado de existir nuestro querido esposo y padre

MANUEL ARENAS G.

Rogamos a nuestras relaciones se sirvan acompañar sus restos al Cementerio General, hoy a las 4 P. M., partiendo el cortejo de su casa habitación, San Vicente 885.

Clementina Miranda v. de A. e hija.

Remate Público

Mercería y Ferretería
SAN DIEGO 917,
PASADO COQUIMBO

HOY SABADO A LAS 2 P. M.

Por resolución judicial

— **HAY:** —

Gran cantidad pinturas todos colores, aceites, barnices, pintura en pasta, tierras diferentes clases, candados, picaportes, combos de acero, clavos varias dimensiones, cemento en sacos, tiza, tornillos en paquetes, anilinas surtidas, herramientas para carpinteros, cocinas económicas, bisagras, y toda clase de mercaderías, de ferretería y mercería.

Venderé, además, mostradores, armazones, vidrieras, peso mostrador, romana, muestrarios, barricas vacías, sacos, gran cantidad tiradores para muebles, y muchos útiles para negocios.

ELEODORO ESTAY,

Ordenes para remates. Oficina, San Diego 106.

Gran Feria de Caballares

DE RAFAEL SILVA y Cía.

Funcionará todos los **DOMINGOS** en el local de la

FERIA MATADERO

PLACER 960

El **Domingo 6 de Mayo**, se iniciarán los remates, habiendo ya inscrito gran número de **Caballares, Carruajes, Carretelas, Automóviles, Enseres, Arneses, Monturas**, etc., etc.

El mismo día de Feria, se reciben inscripciones para el remate hasta las 12 del día.

FACILIDADES DE EMBARQUE

AVISOS DE REMATES

Remate del Menaje de Casa

DEL SEÑOR PEDRO HALTY

POR HABERSE AUSENTADO DEL PAIS

Hoy Sábado a las 2 P. M.

Calle Siglo XX No. 30

— HAY —

SALON I.—Piano media cola Kaps, lindo amoblado dorado Luis XVI enjuncado con cojines seda oro, compuesto de de 1 sofá corbeille, 1 bergere, 2 sillones, 1 confidente y 2 sillas; credance, mesa y mueble dorado para música, rica victrola Víctor del N.o 16 con discos escogidos, 2 lindos cortinajes seda dorada, grabados finos, vitrina dorada, espejito troumeaux, estatuas, alfombras de 1 pieza, lámpara de plafond.

SALITA.—Lindo amoblado gris tapiz brocato rojo, compuesto de 1 gran sofá lit de repos, 2 sillones redondos, 2 sillas y mesa cubierta cristal; cortinajes, grabados, alfombra y lámpara, etc.

COMEDOR.— Amoblado estilo inglés, compuesto de 1 aparador bajo, 1 trinche, 1 mesa de correderas redonda y 12 sillas; servicio de loza con guarda azul, servicio de cristales, servicio plaqué para té, budineras, tazas para té, pieza centro, cuadros al óleo, lámpara de pantalla, alfombra 1 pieza, etc.

DORMITORIO I.— Lindo amoblado gris trianon estilo Luis XVI, compuesto de ropero de 3 cuerpos, toilette de 3 espejos, cómoda con tableros enjuncados, gran marquesa bombé con delanteros enjuncados y 2 veladores; amoblado de asiento laqué gris con cojines seda rosa, 4 lindos cortinajes de brocato de seda rosada, mesita cubierta cristal, colchones, frazadas, cobertores, cuadros, alfombra 1 pieza, lámpara.

DORMITORIO II. — Rico amoblado de dormitorio de Viena, compuesto de ropero con espejo, lavatorio, cómoda, marquesa y velador, servicio lavatorio, amoblado de asiento cuero tapiz felpa labrada, otro amoblado ferro cretona de diván y 2 sillones, ricas sillas de caoba, cortinajes y alfombras, choapinos, lámparas, etc.

VARIOS.— 2 guardarropas, tina fierro enlozada, bidet, lavatorio de consola, W. C. silencioso, lluvia, califont, espejo ovalado, ricas estufas a gas, catres de fierro, lavaplatos, pajarera grande con canarios, estantes, reposteros, frascos de despensa, hornilla a gas, cocina a gas, batería, plantas en maceteros, telón de patio, etc.

A LA VISTA HOY DESDE LAS 9 A. M.

JORGE Y VICTOR EYZAGUIRRE H.,

MARTILLEROS DE HACIENDA.

RIVAS y CALVO

REMATE DEL MENAJE DE CASA

DEL SEÑOR ARTURO PEREZ DE ARCE

1936 - Avenida Providencia - 1936

HOY SABADO 5, A LAS 2 P. M.

HAY:

SALON.— Amoblado dorado estilo Luis XVI, compuesto de un sofá, 2 sillones, 4 sillas y un Berger, **rica mesa** de centro cubierta de ónix, alfombra de una pieza, rico biombo dorado tallado en madera, lámpara eléctrica de bronce cristal, pedestales, visillos, cuadros al óleo, grabados, victrola Víctor con discos, escogidos, etc.

SALA.— Amoblado estilo americano tapizado en felpa, compuesto de un sofá, 3 sillones y 2 sillas, **gran lit de repos** tapiz felpa, lámpara eléctrica, pedestales, estufa a gas, lamparita de Sevres con pantalla, etc.

COMEDOR.— Amoblado estilo inglés forma bombé, compuesto de aparador bajo con espejo, trinche, vitrina, mesa de correderas y 6 sillas tapizadas, lámpara eléctrica, alfombra de una pieza, cuadros, grabados, amoblado Chesterfield con un sofá y 2 sillones tapiz cuero, refrigerador, útiles de comedor etc.

HALL.—Juego de muebles estilo inglés, con un sofá y 2 sillones y otro de mimbre, compuesto de un sofá y 3 sillones, mesas de centro, lámpara eléctrica, estilo colonial, sillón Morris, lámpara de pie con pantalla, alfombras de una pieza, cuadros, etc.

DORMITORIOS.— Amoblados estilos inglés, compuesto de roperos, peinadores, chiffonier y veladores, marquesas, catres de bronce, mesa de toilette, colchones, lamparitas velador delanteros, máquina Singer de pie, silla de montar inglesa, escritorio de señora, etc.

BAÑO.— Tina de fierro enlozado, lavatorio desague, espejo marco laqué, botiquín, calentador, pañeras, jaboneras, portavasos, repisas, etc.

A la vista hoy de 2 a 6 P. M.; Sábado de 9 1|2 adelante.

Carlos Rivas Vicuña — Arturo Calvo Mackenna
Martillero de Hacienda
COMPAÑIA 1234, TELEFONO 2269

M-5

REMATE

Por acuerdo de los herederos de la señora Concepción Astaburuaga de Vergara, se rematará el **30 DE MAYO**, a las 2 de la tarde, en Santiago, en el estudio del Compromisario don **Rafael L. Gumucio V.**, Las Rosas N.o 1225, el fundo

LAS LOMAS

y el potrero de cordillera denominado

EL BLANQUILLO

predios ambos que se subastarán en un solo lote y que están ubicados en la Comuna de Pelarco, del departamento de Talca.

MINIMUM REBAJADO: $ 700,000

(Se advierte que estos predios están tasados por la Caja de Crédito Hipotecario en la suma de $ 930,000).

El precio de adjudicación se pagará: a) Reconociendo el subastador, en el monto a que esté reducida y por el valor comercial de los bonos, una deuda primitiva de $ 350,000 a la Caja de Crédito Hipotecario; b) El resto, un tercio al contado, un tercio a seis meses y un tercio a un año plazos, con interés del ocho por ciento anual.

La superficie del fundo **"LAS LOMAS"** es más o menos 5,450 hectáreas; 1,130 regadas, de las cuales 400 con abundante riego; 420 de rulo y 3,900 de montaña cubierta de roble, lingue, laurel, etc., en estado de explotación. Con la construcción del Canal del Maule tendrá cuarenta regadores más para regar nuevas extensiones.

El potrero de cordillera **"EL BLANQUILLO"**, está formado por cajones y planicies de buenos pastos de verano.

Bases y antecedentes en el estudio del Compromisario

Para visitar el fundo dirigirse a don Enrique Vergara A., San Clemente.

IMPORTANTE REMATE

— DE LA —

HACIENDA "SANTA JULIA" EN POBLACION

(RAMAL A LARRAIN - ALCALDE)

El Jueves 10 de Mayo, a las 4 P. M., en San Fernando, en el estudio del abogado don Antonio Fuentes Maturana, y ante el funcionario que suscribe.

Por cambio de residencia de su propietario, don Ismael Duque, se procederá al remate voluntario de la Hacienda "SANTA JULIA", situada en Población y de tres casas situadas en la parte más central del pueblo.

La Hacienda tiene 1,700 cuadras de extensión, siendo 200 de riego.

Las casas del fundo están a dos cuadras de la Estación, teniendo más de 60 cuadras a orillas de la férrea.

El fundo tiene extensa casa habitación, galpones, bodegas, corrales y catorce casas de zinc y tejas para inquilinos.

MINIMUM REBAJADO DE LA TASACION

$ 500,000

Pagaderos, reconociendo una deuda de $ 150,000 a la Caja de Crédito Hipotecario, el resto, la mitad al contado y la otra mitad a un año plazo, con interés de 8 o|o anual.

Bases y antecedentes en la oficina del Martillero infrascrito, en San Fernando.— Plaza de Armas, Casilla N.o 13.

Subastado el bien raíz, se procederá el día 12 de Mayo a las 2 1|2 P. M., en las casas de la Hacienda al remate de los útiles de labranza, maquinarias, animales y enseres del fundo.

— **HAY:** —

2 motores de 12 y 8 HP., "RUSTON PROCTOR"; trilladora "CASE" de 40"; banco aserrador con instalación completa, máquinas arneadoras, segadoras, desgranadoras de maíz y gasómetro de carburo con cañerías. Dos carruajes importados de 4 ruedas; un carruaje de dos ruedas; diez carretas aperadas, dos romanas "FAIRBANKS", 1,000 ovejas de criadero preñadas; 500 cabras; 150 novillos y vaquillas; 100 caballos de montura, aradores y trilladores; 40 vacas paridas; 30 bueyes nuevos de trabajo.

En frutos del país hay: trigo blanco maíz, garbanzos, frejoles bayos, cebada forrajera, papas, lana y otros.

1,000 cargas tablas de álamo y gran lote de maderas de álamo de todas dimensiones; y gran cantidad de útiles y enseres que sería largo enumerar.

LUIS A. MESIAS S.,
Martillero de Hacienda.

NOTA.— Se advierte a los interesados que el fundo se puede visitar todos los días a cualquiera hora, para lo cual habrá personal para proporcionar todas las facilidades del caso.

REMATE VOLUNTARIO

Por acuerdo de los herederos de doña

JOSEFINA RIVAS V. DE SILVA

saldrán a remate el día

Sábado 12 de Mayo próxim

a las 11 A. M., en el estudio del juez partidor señor MANUEL
TONIO MAIRA, Compañía 1213, y ante el actuario del juic
tario señor Nolasco Mardones, las siguientes propiedades:

A).—Casa de residencia y renta ubicada en la AVENIDA
LAS DELICIAS de esta ciudad, N.os 1436 a 1438 (entre C
y San Ignacio), por el bajo

MINIMUM DE 388,800 PESOS

Dos tercios de la tasación recientemente practicada por
geniero señor SIEGER, que fija a esta propiedad un

VALOR DE 582,900 PESOS

El edificio es de construcción moderna y comprende dos
habitación: una en altos y otra en bajos, con más de 11 de
mentos cada una.

B). — Propiedad ubicada en la calle **SAN DIEGO** de es
dad **N.o 2680** esquina de la Avenida San Joaquín, con
de 9,041 metros cuadrados con frente a las calles de Sa
Arturo Prat y San Joaquín, por el

MINIMUM DE 134,350 PESOS

Dos tercios de la tasación del ingeniero señor SIEGE
asciende a **$ 201,515**.

C). — Propiedad destinada a garage situada en
de **OLIVARES** de esta ciudad, **N.o 1341**.

Mínimum para las posturas el valor de tasación,

$ 25,928.05

Las propiedades no tienen gravamen. El precio
un tercio de contado; un tercio a tres meses, y el sal
meses, desde la fecha del remate. Las partes de precio
abonarán un interés del 8 por ciento anual. **Demás bases y
cedentes en el Estudio del Compromisario, COMPAÑIA 12**

Las propiedades pueden visitarse diariamente, de 1 a

REMAT

Ante el 4.o Juzgado Civil de esta ciudad saldrán a re
11 de Mayo en curso, a las 3 P. M., las siguientes propied
esta ciudad:

**AVENIDA DE LAS DELICIAS N.os 2700 A 2721, CON FRENT
MAS DE CATORCE METROS**

MINIMUN: $ 115,000

**ROMERO N.os 2688 A 2696, CON FRENTE DE CA
CIOCHO METROS, Y QUE DESLINDA POR EL SUR
LA ANTERIOR**

MINIMUN: $ 35,000

Facilidades de pago.—**Antecedentes en el 4.o Juzgado**
diente Menores Moncho, autorización para rematar. Títulos
estudio del abogado

Don MAXIMILIANO ROLDAN

COMPAÑIA 1673

El Secretari

Remates de Prendas de Plazo Vencido

Hoy Sábado 5 de Mayo, a las 9 A. M., el martillero señor Casanova, rematará en la **Casa de Préstamos "EL COM. BIELA", calle San Diego N.o 1787**, las prendas no rescatadas y comprendidas entre los números 5,462 a 7,514.

Hay: pañuelos de rebozo, mantas, ponchos, mantos de seda y velo, capotes, colchones, sommiers, colchas, sobrecamas, sillas de montar y de Viena, manteles y servilletas, restos de géneros, revólvers y pistolas, máquinas de coser, servicio de mesa de plaqué, loza, maletas de cuero, impermeables, gran surtido en ropa y calzado para hombres y señoras.

Hoy Sábado 5 de Mayo, a las 10 1|2 A. M., el martillero señor Tagle V., rematará en la **Casa de Préstamos "LA VICTORIA", calle San Pablo N.o 2302**, las prendas no rescatadas y comprendidas entre los números 64,690 a 68,535.

Hay: anillos con brillantes, sobrecamas, violines y guitarras, muebles de dormitorio y comedor con mármol, bote y máquinas heladeras, escopetas, cortinas, sillas de montar chilenas e inglesas, ter
simir, vestidos, batas
gos, calzado, sobretodos,
seda y velo, pañuelos de
vicio de mesa de plaqué, e

**Hoy Sábado 5 de Mayo
2 P. M.**, el martillero se
rematará en la **Casa de P
"LA ESMERALDA", calle
ne N.o 699**, las prendas n
das y comprendidas entre
meros 81,707 a 83,015.

Hay: cortes de casim
de seda y velo, ponchos
anillos con brillantes,
bronce y de fierro con
chones, sommiers, sábanas
y crea, frazadas, colchas
mas, gargantillas y pulseras
sillas de Viena, bolsas de
rosas con diamantes,
en ropa y calzado para
señoras y muchas otras

Las prendas estarán a
desde dos horas antes de
Pago al contado.

EL INT

UVA
rica de mesa, abrió
María, paradero LAS
N.o 21, LA CISTERNA
Precios módicos

FOLLETIN (17)

CONDESA DE BAILLEHACHE

LAS MANOS PURAS

(TRADUCIDA ESPECIALMENTE PARA "LA NACION")

—Bolec, — díjole, con su expresión antigua, — sólo ahora he sabido las circunstancias que nos separan. Alois me lo ha contado todo... No quiero ni lamentarme para no entristecerlo. ¡Todas mis lágrimas las he derramado ya... Déjeme terminar. Si yo fuera muy rica, le ofrecería mi ayuda para llevar a cabo la empresa que usted se propone y que ya ha emprendido; pero sólo tengo una escasa fortuna. Por eso lo dejo partir...

A pesar de sus esfuerzos, la voz se le oprimía en la garganta; luego le tendió las manos, que el joven besó lentamente, una después de otra, sin hablar.

—Mi pensamiento lo seguirá, Bolec—dijo—sólo puedo desearle...

Y se le cortaron las palabras.

—El hombre propone y Dios dispone, Lona—repuso Boleslas. Toda la dicha de mi juventud se la debo a usted. Nada puedo darle en cambio, sino mi adiós.

Alois entró en ese momento, seguido de sus padres.

Después de las cordiales despedidas de sus amigos, Radetski se dirigió a la estación con su maleta. Era la misma estación donde tantas veces había tomado el tren para Cracovia; pero entonces viajaba en primera clase. Involuntariamente, se ruborizó un poco al pedir un billete de cuarta... Su vecino, el comisionista, estaba aún allí. Hablaron hasta la llegada del tren. Boleslas subió y se despidieron.

Pero a poco, el vagón se llenaba de pasajeros. Era un carro sin asientos ni divisiones; los pobres se acomodaban como podían sobre sus maletas. Y los que nada poseían, sentábanse en cuclillas por los rincones o se apoyaban unos con otros. Habiendo llegado temprano, Boleslas pudo colocar bien su maleta y sentarse, siendo mirado luego con envidia por los que subían después. Al último, una mujer entró, con una criatura en brazos, y estuvo a punto de caer cuando arrancó el convoy. Algunos viajeros soltaron la risa. Radetski se levantó:

—Señora—díjole—mi maleta es bastante grande para ustedes dos.

La mujer era fea. Algunos campesinos mugrientos, tendidos en el suelo, se hicieron señas y se golpearon el codo, en son de burla. Agotado de cansancio, Boleslas no tardó en dormitar en la sombra, mecido por el vaivén monótono del tren.

XX

Fué un viaje largo y penoso. Los trenes expresos sólo demoran quince horas entre Viena y Varsovia; pero los ordinarios necesitan casi el doble para el mismo trayecto. Tras una noche de empujones y pesadillas, entre seres mal olientos, vinosos y sucios, que rodaban en la oscuridad, roncando y tosiendo, amaneció por fin y Boleslas reconoció el paisaje: eran los tristes paisajes de Polonia en la Primavera tardía, los campos que él había cruzado tantas veces en diferente condición. No llegaban todavía siquiera a Cracovia.

La atmósefra era densa, a pesar de las corrientes de aire que solían soplar cuando abrían la puerta. Incesantemente, el tren se detenía, sacudiendo a los pasajeros, y conductores imperiosos les exigían sus boletos con malos modos. A cada estación, la bajada o el descenso de alguien provocaba querellas. Boleslas hubiera querido levantarse un momento para respirar el aire exterior; pero necesitaba vigilar su maleta y permanecía a su lado, sintiendo atroces dolores al brazo, con el corazón ahogado y pareciéndole que las maderas del vagón se le quedarían incrustadas para siempre en la espalda.

A medida que el sol se levantaba en el cielo, el mal olor crecía en el carro, lleno de escupos y de inmundicias. El joven sentía marearsele la cabeza. En la estación algunas personas bajaron para dirigirse a Cracovia, y Boleslas recordó su último viaje, la entrevista con Eljbieta Monarowska...

—¡La aduana, la aduana!—gritaron. ¡Bajarse todos! ¿Qué esperan, están sordos? En alemán y en ruso, los agentes del ferrocarril llamaban a los pasajeros, insultándolos.

Unos replicaban, otros reían. Empujado por su vecino, Boleslas cayó sobre un paquete y al apoyar el brazo herido, lanzó un grito, que hizo estallar las carcajadas.

—Terrón de azúcar

Cada uno llevaba sus maletas. No pudiendo la suya, el joven pidió tímidamente ayuda a un empleado.

—Perdón, señor, ¿podría usted llevarme esta maleta?

—¿Llevarle la maleta? ¿Qué se ha imaginado usted?—replicó el otro, entre airado y sarcástico, mirándolo de pies a cabeza.

Y alzó los hombros con desdén.

—Vamos, apresurarse—gritaban los gendarmes.

Temiendo que lo atropellaran, Boleslas mostró algunos centavos: el hombre se apiadó inmediatamente. Cogió el bulto con una mano y tendía la otra para recibir las monedas. E hicieron en la sala de espera una entrada triunfal:

—Miren, el príncipe con su criado;—gritó un rapaz.

El "criado" tiró al suelo la maleta, despreciativo, y se alejó. Un gendarme le exigió en seguida su pasaporte; entrególo y se puso a esperar.

Sus compañeros de viaje lo miraban hostiles y burlones.

—Príncipe—canturreó en mal alemán un campesino tcheco—tengo sed: págame un vaso de vino.

—Y a mí un pan, príncipe; tengo hambre.

—A mí, agua!

—A mí, "bartsch".

—Y a mí también, príncipe.

Diez individuos innobles se apretaban alrededor de Radetski, amenazándolo.

—Déjenme ustedes—repetía el joven Déjenme.

—Oh!—exclamó uno, tocándole la ropa. Es de paño fino... Y tiene dos trajes, como los ricos, uno encima de otro... ¡Dos trajes!

El malandrín le quitábale el abrigo con desvergüenza.

—¿Y no tiene más?—preguntó otro.

Asustado, el joven miró hacia la puerta para ver si el gendarme estaba siempre ahí; pero había partido.

La corte de los milagros tomaba un tono cada vez más agresivo.

—Tiene sombrero de paño...

—Espera que se lo quitemos.

—¿Y por qué viaja en cuarta clase? Un muchacho como tú, con sombrero de paño y dos trajes, debería viajar en tercera.

—¿Les roba su sitio a los pobres?

—Debe ser un espía.

—O uno de esos monos sabios que escriben en los diarios de la ciudad.

—Y se ríen de los campesinos, porque no saben leer.

—Eh, eh! muestra tus manos a ver si trabajas!

Se inclinaron, lanzando exclamaciones.

—¡Ay! si son de miga de pan!

—No, son nabos...

—¿Qué habrá podido hacer con esas manos?

Boleslas comprendía ahora el valor del dinero... Ah! si hubiera podido llamar al gendarme en su protección! Y estuvo tentado de tomar un billete de tercera para Varsovia; pero luego la multitud agrupada en derredor suyo se cansó de su impasibilidad y una nueva diversión la atrajo.

Abrióse una puertecilla en la muralla exterior y una muchacha entró, vestida de colores resaltantes, descalza, con los cabellos revueltos en bucles que le formaban ondas hasta la cintura. Llevaba a la espalda un plato cargado de vasos y un gran jarro en la mano:

—¡Woda, woda! (agua).

Veinte pasajeros se precipitaron hacia ella y bebían, diciéndole bromas. Se escuchó el golpe ligero de las monedas de cobre.

Cuando el grupo se apartó, Boleslas se allegó a su turno.

—¿Tiene todavía un vaso limpio?—preguntó.— ¿Y cuánto vale?

La bonita chiquilla levantó sus ojos de gacela.

—Bah! buen mozo, qué
ted aquí en medio de esta
—Ya lo ves—repuso
sonriendo.— ¿Y tú?
Ella le tendió su
después de haberlo enj
delantal, a decir verdad
todo limpio:
—Bebe—díjole, tute
vez, con familiaridad
El joven bebió
mientras ella lo miraba.
—Vendo agua en la es
ra ganar algunos "gros
vos)—dijo— y vivo
un novio.
—¿Y pan?—preguntó
riendo.
La muchacha dejó
en el suelo y echó a
viendo al poco rato
de pan negro y unas
—Toma: aquí tienes
Cuesta dos kopeks, per
mo has sido bueno
diré la suerte, porque
judíos me enseñaron el
rame... hijo de una
ra... tienes el corazón
grimas; pero vencerás
migos y serás rico y
nores.
Hizo una pirueta sobre
nes desnudos, dió un
pan a un muchacho
gaba y partió con su
gocio a vender agua
viajeros de la estación

LA NACION

Santiago, 5 de Mayo de 1923

LA SESION DE CLAUSURA

La sesión solemne del Congreso Panamericano abrió sus puertas a la expectación de la América y del mundo con un noble discurso del Presidente de la República que reflejó con amplitud de vistas y alta visión del pensamiento chileno nuestros anhelos y propósitos en frases cálidas y elocuentes que repercutieron dentro y fuera del país como un himno de paz y confraternidad continental.

La última sesión tuvo la suerte de escuchar con recogimiento y de aplaudir con entusiasmo la vibrante oración a la paz, pronunciada por el Delegado argentino, señor Montes de Oca.

Han llegado ayer sus acentos a cautivar a un país cuya historia es invicta y cuyo mayor tesoro es el amor a la paz y a la justicia. Tras la lectura de este discurso, la opinión chilena hace con él una comunión absoluta de ideas y de principios en el altar de esas divinidades propicias a la humanidad.

La opinión nacional se encuentra así bajo el sortilegio de esa teoría grata al espíritu y a la naturaleza. Tiene aún fija en la retina esa imagen del pueblo argentino, proyectada por un alma convencida, con raudales de una luz todo fervor y toda patriotismo.

"Un pueblo que tiene y quiere tener dos maestros por cada soldado".

Los ámbitos del Parlamento chileno guardan celosamente una tradición de grandes legisladores y de grandes próceres, que fueron durante un siglo príncipes del pensamiento y señores del ingenio. Y pocas veces habrán registrado entre tanta gloria una definición más gráficamente majestuosa del anhelo superior de una democracia moderna.

Tiene esta nación Argentina que busca la paz y reniega de esa maldición atávica de las generaciones y de los siglos, que obliga a los hombres a convertirse en máquinas de matar o de morir, todas las simpatías de la República de Chile.

Nuestro país hubiese querido hacer mucho más de lo que ha hecho y de lo que se ha alcanzado. Pero tenía ante todo que rendir culto á la neutralidad que es el respeto y es la lealtad. Tenía que ser consecuente ante esa apreciación de la propia defensa, que es tan privativa para los Estados como la del honor para los hombres.

Tenían los demás países que mirar también al campo práctico de las cosas. No era posible desprenderse con mano ligera del temor de que en todo esto haya también un poco de excesiva nerviosidad, un algo de ese amor propio de los pueblos sobre cuyo contexto le está vedado poner mano a un tercero.

No se cree en Chile que haya peligro inminente para la paz sudamericana.

El examen frío y razonado de la actualidad continental y de las posibilidades internacionales del futuro, no deja sobre el mármol del criterio ni un solo problema ni un sólo germen de animosidades capaces de inyectar el fuego de la guerra en las venas de esas hermandades que hoy se uncen febrilmente al carro del trabajo.

Nuestro país es optimista. Sabe que el camino es largo pero que tendrá algún día que encontrar fin. ¿Acaso desde los dos mil años que nos separan de las anfictionías que creó la Grecia en un esfuerzo superior a su época, no han estado los hombres luchando por afianzar el mismo ideal de fraternidad y de concordia?

Pero, en todos los tiempos, al querer la paz, ningún estadista podría arrojar de su mesa el libro de la previsión contra las contingencias de lo desconocido. Porque sus compatriotas no sabrían perdonárselo jamás.

Hace ciento treinta años, que Kant escribió su "Proyecto sobre la Paz Universal". Las guerras se han hecho después menos frecuentes, menos bajas en sus ideales, pero más cruentas.

Y la humanidad obligada a empuñar el fusil por causas oscuras que se escapan a la historia y que son hijas sobre todo de la persistencia de las rémoras anti-democráticas del pasado, recibe el momento de pagar el tributo guerrero como una maldición ineludible.

Porque ella cree ya, como el gran filósofo, que desde lo alto de su tribunal imperecedero la razón ha declarado que la única vía que no conduce al esclarecimiento del derecho es precisamente la guerra.

Estamos todos convencidos y no podemos sacudirnos de ella. Hacemos los mayores esfuerzos y sin embargo sólo podemos confiar en que la paz llegará algún día, llegará mañana, como hija predilecta de la vejez en eso consorcio supremo de la civilización del progreso.

No la veremos, pero trabajamos. No hemos podido alcanzarla, pero admiramos a los que trabajan por ella.

El señor Montes de Oca ha presentado a las democracias surmericanas un ejemplo que es grato al alma chilena. Su país es hoy día un maestro de la fraternidad continental, un guía avanzado de la más refinada de las culturas cívicas.

Ese país ha venido lealmente a la Conferencia a trabajar sin reticencias ni reservas por una gran causa.

Ha puesto sus secretos bélicos y sus datos económicos sobre la mesa de los debates.

Ha tallado hasta lo más hondo la veta generosa del talento y de la elocuencia de sus representantes.

Han tenido, por eso, el derecho de ser vibrantes bajo el impulso de una oculta decepción en sus más caras esperanzas.

Es el mejor homenaje que podemos rendirle: este reconocimiento.

Pero el pensamiento argentino no ha estado aislado. El idealismo chileno fulgura en el mismo crisol. Esos delegados en unión de los nuestros han incorporado la más preciosa de las fuerzas morales a la más augusta de las empresas que hayan conmovido la opinión libérrima de una raza entera.

Queremos como el tribuno bonaerense que interpreta los ideales de esa República hermana, que estos países nuevos no dilapiden sus recursos en elementos de muerte, que la cátedra reemplace al cañón sobre esos valles hartos de rojos laureles, que las glorias serenas del espíritu reemplacen a las normas airadas del acero.

Lo queremos todo eso con profunda convicción; para hoy sobre una base justa y practicable, para siempre como una ley suprema de los pueblos.

Por eso la Argentina no se irá sola por el camino de sus altruistas ensoñaciones. Cada vez que las decepciones de una jornada empañen de su vista la cercanía de la paz definitiva sentirá muy cerca, junto a su oído, el soplo ardiente de ese su eterno compañero de marcha desde la cuna hasta el infinito, que se llama Chile y que será siempre su hermano.

JUBILACION DE UN ALTO MAGISTRADO

El Gobierno, por intermedio del Ministro de Justicia, que en esta combinación es un abogado de nota, ha dado ayer al juez de la Corte Suprema, don Enrique Fóster Recabarren, los agradecimientos que la colectividad debe a este eminente servidor público.

El señor Fóster Recabarren vuelve a su hogar, después de cuarenta y siete años de consagración a la magistratura, con el cuerpo cansado por la atención incesante de sus deberes, pero en plena juventud de su espíritu.

La elevada comprensión que tenía de la judicatura le impidió cualquier abanderizamiento en política, pero sus convicciones personales siempre flamearon sobre su frente con noble franqueza.

Este diario que representa ideales muy opuestos, cumple con el deber de rendir un homenaje a una carrera brillante cuya última hoja oficial acaba de recibir un sello esclarecido por orden del Presidente de la República, justo personero del agradecimiento del país.

Se aleja de la magistratura un hombre que ha sido un ejemplo de austeridad, un ciudadano que ha hecho de su alto ministerio un verdadero sacerdocio, todo un carácter superior al cual ni la más terrible desgracia de familia pudo apartar un instante del cumplimiento del deber.

En su retiro el señor Fóster Recabarren podrá todavía prestar a la colectividad los servicios de su versación en jurisprudencia, por medio de alguna obra que seguramente habrá de salir de su pluma estudiosa y bien documentada.

La Corte Suprema en cuyo recinto vive y alienta la más hermosa tradición de ciencia y de severidad de la magistratura chilena, experimenta una pérdida sensible, pero presenta en la vida del compañero que toma su bien ganado retiro, un ejemplo más a los que siguen sus pasos por esa árida carrera en que el único galardón es el respeto público ganado en las nobles actividades del sacrificio y del amor a la justicia.

EL CURA DE TARATA por el Pbro. ALEJANDRO VICUÑA

COSAS DE LA FRONTERA

(Histórico)

El pueblo de Tarata, último rincón de Chile en la zona limítrofe con el Perú, encaramado sobre las crestas de los Andes, a varios miles de metros de altura, tiene un Cura, viejo y enfermo ya, cuya vida es toda una enseñanza de abnegación y patriotismo.

Tres años atrás, el señor Cartagena, — tal es el nombre del Cura de Tarata; — llegó a golpear las puertas del Seminario de Santiago. Venía de Tarata, donde había desempeñado hasta entonces el cargo de Gobernador, y quería volver al mismo punto convertido en sacerdote.

Parecía una temeridad la de aquel hombre sesentón, que a esas alturas de la vida buscaba el trabajo y el sacrificio, precisamente cuando los hombres se juzgan con derecho a la tranquilidad y al reposo. Sin embargo, el nuevo seminarista supo hacerse joven con los jóvenes, supo manejar los libros de ciencias religiosas, y tras dos años de ímproba labor, consiguió recibir el sacerdocio.

Su paso por el Seminario dejó la impresión de su sencillez y su bondad.

Y realizando sus anhelos, en silencio volvió a Tarata...

Transformado de Gobernador en Cura, su corazón no había cambiado. Era el mismo señor Cartagena, respetado y querido de chilenos y peruanos, de indígenas y blancos. Y siguió su caridad inagotable derramando la dulzura y la paz, cumpliendo con sus deberes de sacerdote y de chileno.

Un año transcurrió así.

Pero, la altura de Tarata y los años del nuevo y viejo Cura, han puesto a prueba su salud, llegando a sufrir un golpe de angina que ha hecho peligrar su vida.

Despreocupado de sus males y atento solamente al bien de su rebaño, el pastor de Tarata no quiere abandonar a sus ovejas, y así lo ha manifestado a sus autoridades jerárquicas, que le han propuesto trasladarlo a climas más benignos. Dice que ha ido a Tarata para dejar allí sus huesos.

A raíz del último ataque anginoso, deseó el buen Cura arreglar sus cuentas con Dios antes de emprender el viaje sin vuelta, y confiar las intimidades de su conciencia a quien puede perdonar nuestras debilidades: deseó un sacerdote. Pero el sacerdote chileno más cercano a Tarata reside a treinta leguas de aquel lugar.

Emprender tan largo viaje, con la salud seriamente quebrantada, por aquellos caminos y bajo aquella temperatura, debió parecer al Cura de Tarata un suicidio voluntario, y por eso, resolvió mejor cruzar la frontera y dirigirse a la cercana iglesia de Ticaco, donde reside un sacerdote peruano.

Atravesado el puente que cruza el río, frontera de Chile y Perú, tuvo el desconsuelo de ver que no podía realizar sus anhelos. La policía peruana creyó cumplir con su deber, amenazando con la cárcel al sacerdote anciano y enfermo, si no recruzaba inmediatamente la frontera.

Todas sus explicaciones sobre el motivo de conciencia que lo llevaba a Ticaco fueron inútiles. El pobre Cura debió regresar a Tarata.

Sin arredrarse por este contratiempo, envió cuatro líneas al Cura de Ticaco, exponiéndole sus deseos e invitándolo a acudir a Tarata para satisfacerlos. Pero el sacerdote peruano, temeroso quizá de sufrir en tierra chilena el descortés recibimiento de nuestro compatriota en su país, invitó al Cura de Tarata a encontrarse con él en la línea fronteriza.

Y una de estas mañanas, los soldados chilenos y peruanos que cuidan la frontera, presenciaron un espectáculo conmovedor.

Sobre el viejo y desvencijado puente que comunica a los dos países, rugiendo abajo el torrente que se despeña, luciendo arriba el sol que brilla igualmente sobre los dos campos enemigos, vieron los soldados al anciano Cura chileno, de rodillas junto a su hermano del Perú confiándole los secretos de su conciencia.

Y mientras el sacerdote peruano trazaba en los aires la señal de la cruz, emblema del perdón, en las cabezas del puente, con las armas al hombro, seguían cubriendo la guardia los soldados de Chile y el Perú...

A. V.

L U Z por ANTONIO IBAR

Si los anhelos tan patrióticos, del nuevo Alcalde, don Rogelio Ugarte, se convierten en hechos, y obtiene el estímulo y apoyo de todos, la ciudad de Santiago tendrá que felicitarse de la acertada elección del Municipio, en favor del señor Ugarte, que bien la merece.

Entre los problemas esbozados en el programa del señor Alcalde, figuran la luz y tracción eléctricas, cuestiones que pueden resolverse en minutos, si el buen espíritu llega a dominar en el criterio de los pactantes.

Además de los ejemplos que nos dan ciudades como Buenos Aires, Montevideo y Río Janeiro, debemos tomar en cuenta la fuerza económica, el salario y el costo de la vida de los habitantes de Santiago.

La ciudad más copiosamente alumbrada, de Sur América, y tal vez de la América entera, es Río de Janeiro.

Allí están, para responder, sus 142 kilómetros de avenidas diversas, bien pavimentadas y regiamente alumbradas!

Allí están las nuevas avenidas de Atlántica y Vieira Sourto, en Copacabana, la última llamada hoy Avenida Meridional, no bien edificadas aún, pero perfectamente dotadas de focos modernos de luz eléctrica, destacados de treinta en treinta metros, y en tres arañas diversas, lineales, que llevan cuatro, cinco y aún siete focos de luz, cada una.

Desde los bajeles, que se alejan de Río de Janeiro, a muchas y muchas millas, de la inmensa bahía, se puede observar el efecto feérico de la iluminación de Leme, Spanema y Leblon!

Esa impresión perdura en nuestras almas, como un efluvio de fantasía!

La iniciativa particular rivaliza con la iniciativa municipal de Río, con la iniciativa de sus Prefectos o Intendentes Municipales, y se puede ver cuán bien iluminadas están las casas particulares y los almacenes de aquella gran ciudad.

No se economiza allí luz en las habitaciones particulares, y al entrar a ellas, se nota el refinamiento de un lujo exótico, en los pasadizos, en los halls, en todas partes, causados por focos de luz, por modesta que sea la fortuna del morador.

Las usinas generadoras de la fuerza eléctrica hidráulica, se hallan a 70 kilómetros de la ciudad de Río, y el agua cae de una monumental represa, en un sitio llamado "Ribeirao das Lages" (Arroyo de las Lajas), represa que forma un lago artificial, en que navegan embarcaciones a vapor de la Compañía, por horas de horas.

Como se ve, la fuerza productora de la luz es hidráulica, y tan potente que puede abastecer a una población tres veces más grande que Santiago.

La nueva fuerza productora de la luz en Santiago, está en Maitenes a unos cuantos kilómetros de la ciudad y su costo ha sido menor, que la de Río.

¿Qué puede impedir un arreglo entre la ciudad y la Compañía, si un espíritu ecuánime y progresista como el del Alcalde señor Ugarte, unido a otro igual del señor Tonkin, se ponen a resolver esta obra de bien público?

La tracción es otro problema, afecto a la luz.

En Río existían cuatro Compañías de tracción y una de luz, con contratos diferentes. Esas Compañías hicieron fusión en una sola, pero los contratos quedaron vigentes, como estaban.

De eso depende que hay líneas con diez centavos y otras con veinte centavos (100 y 200 reis).

Por ejemplo, la línea Real Grandeza Lenie, cobra así: de Hotel Avenida, principio del recorrido, hasta rua 5 Setembro, 200 reis (20 centavos); de ahí, al Túnel, 100 reis (10 centavos) y de ahí a Leme otros 100 reis: total 40 centavos. Línea, por ejemplo, Andaraby Leopoldo, 100 reis (10 centavos), en el primer sector hasta Plaza de la Bandeira, 100 reis, de ahí a calle Uruguay, y otros 100 reis, hasta el término.

Esta línea está en el sector del contrato de diez centavos.

Los recorridos de secciones abarcan una distancia cercana a 20 cuadras.

Dentro de ciertas horas, corren tranvías de obreros (operarios), en todas las líneas, sin excepción, a diez centavos. Estos carros llevan una plataforma central, para el depósito de los bultos de los operarios, mejor dicho de los pasajeros. Aunque no estamos seguros, por los bultos se cobra un pequeño derecho de tracción, según creemos.

Debemos decir que el valor de la moneda en Brasil, es igual a la de Chile alrededor de siete peniques por peso, de modo que las comparaciones resultan exactas, en lo posible.

En Buenos Aires todos los tranvías cuestan 12 centavos por persona, y no hay segunda clase; como la moneda de cobre, de dos centavos, se presta a molestias, hay derecho para comprar bonos al conductor, a elección y buscar así el decimal, por ejemplo: 5 bonos, costarán 60 centavos y sirven para todas las líneas de la Empresa respectiva. Hay dos Empresas.

Desde la salida del sol hasta las 7 de la mañana, y en otras horas especiales, hay carros llamados de obreros, a cinco centavos, pudiendo tomarse boleto ida y vuelta por igual precio, que sirve para cualquier línea de la Empresa. No hay imperiales ni en Brasil ni en Buenos Aires.

Siendo como es, pobre el pueblo de Chile, y los salarios más bajos que en Brasil y Argentina, y los medios de vida más difíciles, habrá necesidad de buscar una solución de armonía entre las diversas opiniones, y poner la luz y tracción al alcance de los pobres y de las medianas fortunas.

A. I.

NUEVOS FUNDOS
OFREZCO EN VENTA
EN CONDICIONES SUMAMENTE VENTAJOSAS

EN SANTIAGO, 250 CUADRAS regadas, ricos suelos, con casas y edificios, sólo a $ 4,500 la cuadra.
EN GRANEROS, 318 CUADRAS regadas, suelos superiores, buenas casas y edificios, sólo a $ 3,000 la cuadra.
EN CARTAGENA, 2,800 HECTAREAS. Fundo de costa, suelos muy trigueros, con espléndidas casas y edificios, a $ 250 la hectárea.
EN TENO, 600 CUADRAS, regadas, los mejores suelos de la zona; sólo a $ 2,000 la cuadra.
EN CURICO, 500 CUADRAS regadas, muy buenas casas y edificios y con más de $ 100,000 en animales enseres, vendo sólo en $ 600,000 por ausentarse el dueño del país.
EN MELIPILLA, 3,500 HECTAREAS, 1,500 regadas, suelos de 1.a clase, a $ 500 la hectárea, una con otra.

ALEJANDRO GREENE CRUZAT
Sección Fundos
ALEJANDRO GREENE VALVERDE
Teatinos 86 — Casilla 3722

SITIOS ESCOGIDOS
VENDEMOS LOS SIGUIENTES

EN EJERCITO, primera cuadra por Alameda. Con edificios sólidos aprovechables a $ 216, M2.
EN REPUBLICA, cuarta cuadra, gran frente, a $ 100 M2.
EN ROSAL, un paso Forestal, 22 por 60 metros en 140 mil pesos.
EN VICUÑA MACKENNA, 24 por 100 metros, en $ 240,000.
EN TOESCA, con dos esquinas, 2,700 metros cuadrados en $ 100,000.
EN FORESTAL, muy bien ubicado a $ 200 M2.
EN PLENO CENTRO, a 20 metros de Alameda a $ 450 M2., con 38 metros de frente, en $ 120,000. Muy fácil pago.
EN SAN ANTONIO, 14 por 45 metros con algunos edificios en $ 110,000.
EN DELICIAS, parte alta, 13 por 45 metros, en $ 130,000.
MUCHOS OTROS, en Delicias, Vicuña Mackenna, Avenida España, Moneda, Cumming, etc., etc.

ALEJANDRO GREENE CRUZAT
(Sección Propiedades Urbanas)
Oscar Greene Valverde y Jorge Guzmán Palacios
Teatinos 86 — Casilla 3722

LABORATORIO CLINICO
— DEL —
Dr. Leonidas Corona T.
SANTIAGO
Delicias 868. — Teléfono 9483
Reacción Wassermann. Sección de Química Sección de Bacteriología.
AUTOVACUNAS

PRENDEDOR
de Zafiros y Brillantes

PERDIDO en calle Estado, frente a la Casa Gualtieri (cuadra de Gath y Chaves) o entrada Teatro Imperio, se dará muy buena gratificación a quien la devuelva en

CATEDRAL N.o 1548
V. H. de C.

Buen Fundo en Santiago

especial para lechería, siembras y ovejería, a 20 kilómetros de Santiago. 1,300 cuadras todas bajo agua. 10 regadores del Canal del Maipo y otros de derrames con derechos propios.

700 cuadras migajón de primera clase. 300 alfalfadas y entreboladas. Muy buenos desagües.

Espléndidas casas con huerto y lindo jardín, dos casas administración.

Grandes galpones de lechería y bodegas.

Posesiones de inquilinos, etc., etc.

Precio: $ 1.300,000

HUERFANOS N.o 1059
BENJAMIN UNDURRAGA L. :-: CASILLA 752
M-5

Aprovechen!

Con grandes facilidades de pago, entregamos elegantes ternos y abrigos sobre medida.

La Jeune France
DELICIAS 2722, PORTAL EDWARDS

NO ESPERE A QUE SUS TERNEROS ENFERMEN DE
MANCHA
(CARBUNCLO SINTOMATICO)
Y EMPLEE PARA PREVENIRLA LA
Agresina Nitta
PREPARADA POR EL
Instituto Biológico de la Sociedad Nacional de Agricultura
SAN FRANCISCO 2291 :-: TELEF. 58, SAN MIGUEL

VENDO
CASAS DE GRAN LUJO Y RENTA
DE $ 600,000 a $ 800,000
UBICADAS EN INMEJORABLES SITUACIONES. — MAGNIFICOS EDIFICIOS Y GRAN EXTENSION DE TERRENO.
Carlos Ossandón B.
168 — BANDERA — 168

¡HOY NO ESPERE MAÑANA!
PARA COMPRARSE UN MUY LINDO,
elegante SOMBRERO de paño, que le ofrecemos a los siguientes precios, muy rebajados:

SOMBRERO lana Merino, a $ 10.90
SOMBRERO clase muy buena, a $ 14.90
SOMBRERO calidad superior, a $ 19.50
SOMBRERO ala ancha, gran moda, a $ 20.90
SOMBRERO fieltro muy fino, a $ 29.50
SOMBRERO felpa muy elegante, variedad de colores, a $ 37.90

No confunda
SOMBRERERIA
— LA —
COMPETIDORA
PUENTE 760
Entre San Pablo y Rosas
Unica en la cuadra.

CALZADO Y ZAPATILLAS DE GOMA

SAN PABLO ESQ. PUENTE
LA IBERIA
SAN PABLO ESQ. PUENTE

Hemos recibido el mejor surtido de Calzado de invierno, triple suela, de color y negros.

ZAPATILLAS DE GOMA, tenemos para hombres, señoras y niños, a precios de réclame.

CABALLEROS. — BOTIN box-calf, negro, triple suela, par desde . . . . . $ 23.50
SEÑORAS. — BOTAS de cabritilla negra taco alto, par desde . . . . . . $ 17.50
SEÑORAS. — PUNTILLAS de goma, par desde . . . . $ 4.80

VENTAS POR MAYOR Y MENOR

Consulte nuestros precios, antes de hacer sus compras.

LA IBERIA
PUENTE ESQUINA SAN PABLO

SIR WALTER
1.20 CIGARETTES

Notas Políticas y Parlamentarias

LA JUNTA DIRECTIVA LIBERAL DEMOCRATICA DEJO CERRADO AYER EL DEBATE SOBRE LA PROPOSICION ELECTORAL ALIANCISTA, INICIANDOSE INMEDIATAMENTE LA VOTACION DE LA INDICACION DEL PRESIDENTE, SR. ZAÑARTU, PARA ACEPTARLA

El Ministro de Instrucción, señor Salas Romo, fué festejado ayer en Valparaíso por el Centro Radical "Juan Agustín Palazuelos"

Esta tarde, a las 6.30 P. M., celebrará sesión ordinaria la Junta Central Radical

SITUACION MINISTERIAL

Un diario de la tarde de ayer acogió y reprodujo con caracteres de información sensacional, el rumor de que la situación del Ministerio Saavedra Montt-Izquierdo, alcanzaría un momento delicado y grave, ante el anuncio de que próximamente se abrirá en el Congreso un debate alrededor de la actuación que a los representantes de Chile habría cabido desarrollar en la V Conferencia Internacional Americana, especialmente en lo que se refiere a la discusión del Tema XII del Programa, que proponía a la Conferencia 'considerar la limitación y reducción de los gastos militares y navales, sobre una base justa y practicable".

El rumor a que aludimos ha circulado insistentemente en los últimos días; pero, parece que aún nada habría de concreto.

Sobre este particular conversamos ayer tarde con el Ministro de Industria señor Adrián, quien se sirvió manifestarnos que en el Gobierno no se tenía conocimiento de tales rumores, los cuales creía infundados después de haber conversado con sus colegas los Ministros del Interior y de Relaciones y con varios miembros del Congreso.

Por otra parte, el senador señor Bulnes, habría manifestado ayer que aún no estaba impuesto de todos los antecedentes relacionados con la actuación o participación que al Gobierno de Chile habría cabido en la Conferencia Internacional Americana que acaba de terminar, por lo cual nada había decidido aún acerca de la conveniencia y oportunidad de iniciar un debate parlamentario sobre tan delicada cuestión.

JUNTA CENTRAL RADICAL

La Junta Central Radical, celebrará hoy, a las 6.30 P. M., sesión ordinaria.

EN HONOR DEL MINISTRO SEÑOR SALAS ROMO

Nuestro corresponsal en Valparaíso nos ha enviado la siguiente comunicación:

"En el expreso de la tarde de ayer llegó a Valparaíso el Ministro de Justicia e Instrucción Pública, señor don Luis Salas Romo, especialmente invitado a una sesión en su honor, por el Centro Radical Juan Agustín Palazuelos.

"En la estación del Puerto, lo esperaban numerosos correligionarios que lo acompañaron hasta su alojamiento en el Hotel Astur.

"En los comedores de este hotel, el señor Alfonso Revecco, invitó al señor Salas Romo a una comida en compañía de numerosos políticos radicales del Puerto.

"Terminada la comida, el señor Salas Romo y festejantes se dirigieron al local del Centro Juan Agustín Palazuelos, cuyos salones se encontraban desbordantes de radicales, que recibieron al señor Ministro en medio de grandes y calurosas manifestaciones de simpatías.

"El vice-presidente de la Asamblea Radical, señor Víctor González, hizo en un elocuente discurso la presentación del señor Salas Romo.

"En seguida el señor Ministro de Instrucción agradeció la manifestación que se le tributaba y expresó que durante el desempeño de la cartera de Instrucción y Justicia, ha procurado ceñir su labor estrictamente al programa del Partido Radical. Las palabras del señor Salas Romo fueron saludadas con grandes salvas de aplausos.

Hablaron a continuación los señores Domingo Garfias, Alfonso Revecco e Ignacio Otero Bañados. El señor Victoriano Lillo, premiado en los últimos Juegos Florales, recitó una hermosa composición.

"Antes de poner término a tan grata velada, el señor Salas Romo volvió a usar de la palabra para iniciar una charla política relacionada con la acción que al Partido Radical corresponderá en la próxima campaña electoral.

"El señor Salas regresará hoy a Santiago, por el expreso de medio día"

JUNTA DIRECTIVA LIBERAL DEMOCRATICA

Ayer se reunió la Junta Directiva del Partido Liberal-Democrático presidida por don Enrique Zañartu y con asistencia de los señores: Oscar Urzúa, Roberto Sánchez, René de la Jara, Héctor Zañartu y de numerosos directores generales.

Debate electoral

Abierta la sesión, el señor Urzúa, expone que tiene noticias de que el señor Pedro Opazo, que no ha podido concurrir a la sesión de hoy, le ha preocupado la idea de que, habiendo declarado que considera perdida la segunda candidatura aliancista de Talca que se ofrece a nuestro Partido, aparezca proponiendo un voto de aplauso al señor Williams, por haberla aceptado, lo que pudiera ser estimado torcidamente y agrega que el señor Opazo le ha expresado que su actitud en la sesión anterior tuvo el alcance de adherir a una iniciativa simpática del señor presidente don Enrique Zañartu, quien dijo que el señor Williams merecería un voto de aplauso por su resolución.

El señor Zañartu don Enrique, rectificó las apreciaciones del señor Opazo, trasmitidas por el señor Urzúa, manifestando que las cosas habían pasado en la siguiente forma:

"Yo dije que el señor Williams merecería un voto de aplauso dado de pie y el señor Opazo levantándose, dijo: "Yo lo pido". La Asamblea aprobó la petición del diputado por Talca.

Terminado el incidente, el señor presidente da cuenta de una petición que ha recibido de algunos presidentes de Directorios Departamentales que han venido a oír el debate, de que se abra la votación desde esta misma tarde, al concluír las discusiones. Sin inconveniente se aceptó la insinuación del presidente, declarándose que la votación se recibiría al finalizar esta sesión, el Sábado, de 5 a 7, y el Lunes, Martes y Miércoles, a igual hora.

Conforme a las inscripciones, inició el debate el **señor Gonzalo Velásquez**, quien hizo referencias a la situación que habría de producir al Partido el retiro de las filas activas de muchos de sus más meritorios servidores si se aprobaba la invitación de la Alianza Liberal.

Habló después el Senador por Maule, **don Héctor Zañartu**, quien comenzó por declarar que no entraría a refutar las frases de los oradores que han manifestado que se opondrán a la proposición aliancista, que no digan relación con hechos ciertos o situaciones probadas.

Recuerda después el señor Zañartu las razones de lealtad que se han alegado para decir que no es posible abandonar a los aliados de tantas campañas y manifiesta su extrañeza de que estas palabras vengan generalmente de aquellos que el año 1918 patrocinaban precisamente el ingreso del Partido a la Alianza Liberal, movimiento que tuvo como principales opositores a los actuales Senadores de Maule y Concepción, que pensaron que entonces sí que existía una razón de lealtad sagrada, ya que la Coalición de aquel tiempo había llevado a la Presidencia de la República a un Liberal Democrático, y el Pacto Político se había suscrito para los cinco años de su Administración, que estaban lejos de terminar el año 18. Como dato ilustrativo, el señor Zañartu agrega que en la proposición aliancista de entonces venían las senaturías de Maule y Concepción, sin lucha, y que ambos candidatos prefirieron afrontar la cruda campaña en esas provincias, por las consideraciones de lealtad a que ha aludido.

Entra después el señor Zañartu a considerar en detalle la proposición aliancista, aduciendo diversos datos estadísticos y dando a conocer situaciones especiales respecto de cada una de las ubicaciones de Senadores ofrecidas.

Finalmente hace alusión a los diversos proyectos de carácter social, patrocinados por el Partido Conservador, y pone término a su disertación por haber llegado la hora.

Se comienza la votación

En conformidad al acuerdo adoptado, al levantarse la sesión se puso a disposición de los Directores el Libro en que habrán de dejar constancia de su voto respecto de la proposición del señor Enrique Zañartu, cuyo texto es el siguiente:

"La Junta Directiva Liberal Democrática acuerda aceptar la invitación de los Comités Electorales de la Alianza Liberal, para considerar un pacto electoral sobre la base de cinco senaturías y las diecisiete diputaciones ofrecidas".

Ayer votaron veinte miembros de la Junta, todos ellos aceptando la proposición anterior.

La votación seguirá hoy de 5 a 7 de la tarde, en el Club Balmaceda.

El señor Enrique Zañartu

Por el nocturno de ayer se ha dirigido a su fundo Colicheo el presidente del Partido Liberal Democrático, señor don Enrique Zañartu Prieto.

EL EX - PRESIDENTE DE LA ASAMBLEA BALMACEDISTA CONTESTA AL PRESIDENTE DEL PARTIDO, SEÑOR ZAÑARTU

El señor don Alfredo Silva Somarriva, ex-presidente de la Asamblea Liberal Democrática de San Fernando, que ha ingresado recientemente al Partido Liberal, nos envía lo siguiente para su publicación:

"En "La Nación" de ayer he leído un reportaje de mi amigo don Enrique Zañartu, referente a mi persona y a la situación política que le ha cabido en los últimos años al Partido Liberal Democrático en el departamento de San Fernando. Como veo que el señor Zañartu, por lo que a este caso se refiere, manifiesta un absoluto desconocimiento de lo que sucede en su Partido, me he creído en la necesidad de rectificar sus aseveraciones.

Ha dicho, desde luego, que el Partido Liberal Democrático tenía en San Fernando un diputado —que lo fué don Ismael Vicuña— de filiación aliancista, y que desde que yo fuí designado presidente de esa Asamblea, es decir, según el señor Zañartu, desde 1915, no ha obtenido el Partido más que un municipal en Pichilemu.

Digo que esta afirmación del señor Zañartu revela la ignorancia en que se encuentra respecto de lo que pasa en su Partido, porque he sido presidente de la Asamblea de San Fernando sólo desde el año pasado hasta el día de ayer, en que, por las razones que estampé en mi carta al señor Ladislao Errázuriz, he abandonado mi antiguo hogar político. El presidente de dicha Asamblea desde 1915 hasta 1921 fué mi amigo don Pedro E. Herrera Z.

Don Ismael Vicuña fué elegido diputado por este departamento con el apoyo de las fuerzas liberales, entonces unidas, de que disponía don José María Valderrama, y no únicamente con fuerzas liberales democráticas. Y hoy día los elementos liberales del departamento son casi en su totalidad unionistas y los mismos que dieron el triunfo, primero, a don Máximo Valdés, y después—unidos a los liberales democráticos, como hasta ahora se encuentran— a don J. Onofre Bunster.

He dicho que me hice cargo de la presidencia de la Asamblea de San Fernando sólo desde el año pasado, y debo agregar que desde ese momento y en todas las ocasiones que se presentaron serví a mi Partido con el mayor entusiasmo y decisión. Los resultados parecen no contar ahora con la aprobación de mi ex-presidente, lo que a mí no puede sorprenderme, atendido el curioso e interesante cambio de frente que se ha operado en sus ideales políticos; pero ellos redundaron en beneficio de los intereses de mi Partido, y eso basta para la tranquilidad de mi conciencia. Quiero, a este respecto, recordarle al señor Zañartu que durante las últimas elecciones generales me correspondió dirigir los trabajos políticos en la comuna de Roma, que era el núcleo de las fuerzas aliancistas, y que obtuvimos allí seis municipales en un total de nueve, triunfo que se repitió, y con mayor éxito aún, en la pasada lucha electoral, en que resultó elegido senador don Eduardo Opazo, quien puede dar fe del resultado obtenido en las tres mesas que se instalaron en la comuna.

Respecto al deseo manifestado por el señor Zañartu, en el sentido de que mis nuevos correligionarios me elijan presidente de su Asamblea de San Fernando, tengo que decirle que, aunque jamás he pretendido tal honor, yo me atrevería a solicitar de ellos entrar a presidirles en el caso único de que fuera él candidato a senador de la Alianza en contra del nuestro, señor Covarrubias, pues así podría, con mi presidencia mi amigo el señor Zañartu, obtener un brillante triunfo, más fácil que el que pueda presentársele en Concepción si le oponen candidatos sus buenos amigos radicales y demócratas, los mismos que tan espléndido recibimiento le hicieran en la última campaña presidencial, cuando por lo grandioso y efusivo de la manifestación casi queda sin piedras el recinto de la estación de San Fernando y en inminente peligro su vida...

Dice el señor Zañartu que le ha causado sorpresa el hecho de que bajo mi firma haya asegurado que el Partido Liberal Democrático está al mejor postor. No se preocupa, sin embargo, de desmentirlo, como que es algo que está en el convencimiento de todos y como que constituye una de las causas principales de que aquél haya perdido todo su prestigio. El señor Zañartu se contenta con decir que no debemos admirarnos de que tales cosas ocurran Ciertamente, es lo más natural...

Por mi parte, correspondo a los amables deseos de mi ex-presidente, haciendo votos por que él sea el generalísimo de la Alianza Liberal que dirija la próxima campaña. Porque entonces, ¡qué hermoso triunfo le aguarda a esta combinación electoral a las órdenes de tan brillante jefe, de cuyas hazañas guardará grato recuerdo el Partido Liberal Democrático, que se vió casi liquidado en las elecciones pasadas, que se encuentra hoy destrozado y perdido todo su prestigio y a cuyos electores se pretende ahora burlar, haciéndoles desdecirse de todos los ideales que hasta este momento sustentan denodadamente.—San Fernando, 3 de Mayo de 1923."

EL SENADOR SEÑOR GARNHAM

Nuestro corresponsal en Valparaíso, nos informa que el senador señor Luis Garnham, se encuentra con su salud muy delicada.

ASAMBLEA LIBERAL ALIANCISTA DE VALPARAISO

Con numerosa concurrencia de asambleistas se efectuó en la tarde y en la noche de ayer, la votación para elegir el nuevo Directorio de la Asamblea Liberal Aliancista de Valparaíso.

Efectuados los escrutinios después de las 11 de la noche, hora fijada para la votación, resultó elegido el siguiente directorio:

Presidente, doctor señor Alfredo Callejas.

1.o vice-presidente, señor Aníbal Frías Bataille.

2.o vice-presidente, señor Arturo Onfray.

Tesorero, señor Eleodoro Vera.

Subtesorero, señor Guillermo Blest.

Secretarios, señores: Julio César Pereira, Luis Carranza Gómez.

Directores, señores: César Cillefuelo, José Reppeto, Enrique Cout, Miguel Aylwyn, y Raul Novoa de la Fuente.

Se designó además un delegado ante la Junta Ejecutiva del Partido.

SOBRE LA CONVENCION DEMOCRATA DE COQUIMBO

Se nos ha pedido la publicación de la siguiente carta:

"Señor Redactor:

Le quedaría muy areconocido si usted tuviera a bien publicar las siguientes líneas destinadas a precisar el acuerdo político de la Convención Demócrata de Coquimbo que acaba de celebrarse, sobre el cual "El Mercurio", en sus ediciones del 3 y 4 del presente, ha venido informando en comunicados de su corresponsal de Ovalle, comunicados que no reflejan con toda exactitud, los acuerdos de dicha asamblea.

En los comunicados aludidos, se asegura que la Convención citada, en materia política, había acordado la autonomía absoluta; y que sólo había sido insinuada la conveniencia de mantener la Alianza Liberal, a la vez que se había acordado exigir de la Alianza Liberal, la ubicación de un candidato a diputado del Partido, en Ovalle; que en caso de negativa de esta petición, el Partido se uniría a los laboristas, y que en último caso se iría sólo a la lucha electoral próxima.

Estoy en condiciones y autorizado por la Mesa de dicha Convención, para asegurar que el acuerdo político preciso, adoptado por esa asamblea, **es el mantenimiento, en toda su integridad, de los acuerdos que sobre esta materia adoptó la Convención de Talca, que importan el mantenimiento tácito de la Alianza Liberal, inter se finiquitan los pactos que han de afianzar más a esta combinación política.**

Y no podía ser de otra manera; porque, en otro caso, no se explicaría que, adoptando la autonomía absoluta, se exigiera, para el Partido de parte de la Alianza, la ubicación de una candidatura a diputado en Ovalle.

Esta misma exigencia, señor Redactor, no ha existido, por cuanto la Convención tomó conocimiento oficial de la asignación hecha por la Alianza Liberal, que ubicó para el Partido Demócrata una diputación en la agrupación de Ovalle, Combarbalá e Illapel.

Se consideró sí, el no cumplimiento de este compromiso por parte de los otros partidos de la Alianza y las medidas tendientes a defenderse para el caso remoto de que ello sucediera.

Como se vé, no ha habido declaración de autonomía absoluta de parte de la Convención Demócrata de Coquimbo, y sí, un acuerdo preciso en favor de la Alianza Liberal que en esa provincia cuenta con fuerzas efectivas lo que permite augurar el más espléndido triunfo para todos los candidatos que ella presente en la jornada del año 24.

Otras de las consideraciones y acuerdos de dicha Convención, tienden a estrechar las relaciones con los demás partidos de la Alianza que allí, por desgracia, no han sido de lo más cordiales, pero que afortunadamente hoy son encaminadas a la más franca cordialidad y recíproca lealtad.

Agradeciendo al señor Redactor su benevolencia, queda Atto. y S. S.—(Firmado).— **J. D. Morgado**, Director general por Ovalle".

LOS RADICALES DE CONCEPCION INSISTEN EN LLEVAR DIDATO PROPIO A LA SENADURIA

NOTA TELEGRAFICA ENVIADA EN TAL SENTIDO AL P DENTE SR. AGUIRRE CERDA Y AL DIPUTADO SR. RU POR EL COMITE RADICAL DE CONCEPCION

Declaraciones de un miembro de este comité sobre los de del Partido Radical a la senaduría

Hmos recibido la siguiente información telegráfica de nuestro corresponsal en Concepción:

"Concepción. — "La Nación" — es el siguiente:

Oportunamente, informamos de que reunidas las asambleas radicales de Concepción, en Convención Provincial, para pronunciarse sobre una invitación de la Junta Central del Partido a conferenciar en Santiago sobre el problema electoral y especialmente sobre la cuestión senatorial, habían resuelto no aceptar la invitación y procedido a designar un Comité, que quedó formado por dirigentes radicales de la capital de la provincia, cuya misión sería la de desarrollar una vigorosa campaña de opinión hasta obtener que la Dirección del Partido solicitara de los Comitées Electorales Aliancistas, la ubicación senatorial de Concepción para un radical.

Estos acuerdos fueron comunicados al presidente del Partido, señor Aguirre Cerda y al Diputado don Carlos Alberto Ruiz, miembro del Comité Electoral Radical, en una nota telegráfica, cuyo texto sería el siguiente:

"Concepción. — El acuerdo de la Convención Provincial nos imposibilita para concurrir a la reunión del Domingo próximo. Sin embargo, el Comité particular designado podría conferenciar con ustedes, en otra oportunidad.

Consideramos que la situación electoral de Concepción es inamovible para el Partido, por las solas fuerzas radicales, a diferencia de otras provincias que necesitan de la combinación de las fuerzas aliadas para hacer triunfar sus candidatos.

Esperamos que todo se arregle satisfactoriamente y que se desautorice el rumor falso que nuevamente trae la prensa de hoy sobre la cesión de las senaturías radical de Concepción a los balmacedistas, rumor que nos molesta y causa daños al Partido. — (Firmados). —Rioseco. — Coddou. — Gajardo. —Bello. — Urrutia".

CON UN MIEMBRO DEL COMITE

Interrogado uno de los miembros del comité, que firma el anterior telegrama a los señores Aguirre Cerda y Ruiz, nos ha declarado lo siguiente:

"Ya hemos hecho ver a la autoridad superior del Partido que aquí consideramos la cuestión electoral inamovib

al Partido Radi

la senaduría, ya

electorales prop

para hacer triun

radical.

"El comité d

Convención Radi

al diputado radi

tamento una

cual se demue

pio de razones,

cutible de los ra

las senadurías e

En esa nota, e

señor Jorquera

llos antecedente

en conocimiento

toral de la Junta

de esta corpora

se dice: "Pero de

vez más que ll

nas en Marzo p

didato a senador

tido y cumplire

ineludible de dar

en el Senado a

sección de la Rep

ta en su seno co

deroso de ciudadan

tribuido y contri

fundación del Par

su desarrollo y e

—Corresponsal.

PARTIDO LIBERAL

CENTRO LIBERAL ALIANCISTA.—Anoche celebró sesión ordinaria esta institución política, presidida por el señor Osvaldo Fuenzalida Correa, actuando de secretario el señor Julio Fallet C., con numerosa asistencia de socios.

Leída y aprobada el acta de la sesión anterior, se procedió, de acuerdo con los estatutos del Centro y con el objeto de la citación, a elegir el Directorio que ha de regir al Centro durante el presente año.

Resultaron elegidas las siguientes personas para los cargos que a continuación se indican:

Presidente, don Osvaldo Fuenzalida Correa; secretarios, don Angel Cruchaga S. M. y don Julio Fallet C.; tesorero, don Jorge Walton; directores, don Jorge Solís de Ovando, don Jorge Labarca, don Ernesto Merino Segura, don Alberto Lezaeta B.; don Enrique Matta F. y don Alejandro Ríos V.

De acuerdo también con lo dispuesto en los estatutos, el tesorero señor Jorge Walton dió cuenta del estado de la caja del Centro. La cuenta fué aprobada por unanimidad con un voto de aplauso para el tesorero señor Walton.

La comisión nombrada por el Centro, en la sesión anterior, y encargada de redactar una exposición sobre el "affaire" salitrero, dió cuenta de su cometido. La redacción dada al manifiesto por esta comisión, fué aprobada por unanimidad acordándose hacerle algunas modificaciones después de un debate en que tomaron parte los señores don Jorge Solís de Ovando, don Humberto Videla, don Luis Merino

barca y don Ernesto

Se levantó la sesión

PARTIDO RA

CLUB RADICAL.—

junta general de soci

dical para el Martes

a las 9 1|2 P. M.

Los socios que de

día en el pago de su

trarán diariamente su

Administración.

ASAMBLEA RADI

—De orden del presi

tado a sesión para

para tratar asuntos

relacionados con la

tración comunal.

Se encarece la asist

ñores Arriagada, Sr

rrillas.

UN BALANCE DE LA LABOR DE LA CONFER

LOS RESULTADOS DE LAS ACTIVIDADES DE LAS TAS COMISIONES EN UN MES DE REUNIONES

Terminada ya la V Conferencia, cumple ahora hacer un resumen breve y sustancial, del fruto de las actividades que se desarrollaron en más de un mes de labores.

COMISION JURIDICA

El estudio de los problemas de esta índole fué encargado a la Comisión nombrada, a la cual le cumplió desarollar una extensa y difícil labor. Esta Comisión acordó reanudar los trabajos de la Asamblea de Jurisconsultos que se reunió en Río de Janeiro en el año 1912 y de las comisiones en que se dividió para la Codificación del Derecho Internacional Público y Privado.

Este Congreso deberá estudiar, además, una reglamentación que venga a evitar los conflictos de legislación que se derivan de la desigualdad del Derecho Civil en los diversos países de América.

ESTUDIOS POLITICOS

Uno de los más importantes principios sentados en este sentido es el del arbitraje, como un medio de salvar todas las dificultades posibles que se presenten en la vida internacional de los países.

A este objeto, se ha recomendado a los países concurrentes el método de Conferencias y el de estudio previo de las causas originarias de estos conflictos.

EN EL ORDEN SANITARIO

La Comisión de Higiene desarrolló una inteligente y eficaz labor en esta materia, tomando diversos acuerdos tendientes a la prolongación de la vida de los individuos por medio de medidas preventivas, en todo orden de cosas y actividades. La legislación para propender al mejoramiento de la raza fué una de sus preocupaciones preferentes y se recomendaron bases para un Código Sanitario Marítimo.

COMUNICACIONES

Grandes proyectos fueron tratados en el seno de la comisión de Comunicaciones, de los cuales los de más inmediata realización son los de mejoramiento de las carreteras para automóviles, tanto nacionales como internacionales; la creación de una Comisión Internacional de Aviación Comercial y la recomendación de crear una Comisión Interamericana de Comunicaciones Eléctricas.

EN EL TERRENO ECONOMICO

Se elaboró una Convención de Marcas de Fábrica y de Comercio. Se preparó y se concluyó además una Convención sobre uniformidad de nomenclatura para la clasificación de mercaderías, otra para la uniformidad de los documentos de embarque y se establecieron reglas precisas para llegar a la uniformidad de reglamentos y procedimientos aduaneros y para normalizar la distribución de materias primas.

AGRICULTU

Se trataron ext

los tópicos que p

al desarrollo agrí

ca, especialmente

refiere a la coop

cional en la exi

gas agropecuarias,

LIMITACION DE LOS

Esta Comisión f

de las que más

mente la que lleg

tados positivos.

tivas se estrellar

nes adoptadas de

países interesad

que cuenta a su

de Armamentos,

proposiciones co

nencia del señor

Proyecto Gondra,

para evitar las g

hemos dado ext

de una vez desd

columnas.

EDUCA

Se acordó la c

Congreso Inter

ricano en Santiago

1925. Se acordaron

ron recomendadas

ra fomentar en las

ricanas la educació

ra las artes, las

comercio. Se recom

to de la celebració

estudiantiles y la

los restos arqueológ

do la confección d

tropogeográfica del

Yo fumo Cigarrillos
MARYLAND IMPERIALES
50 Centavos.

ORO en HOJAS Francés
DELL'ORTO y Cía. - ESTADO 149
M-5

Nahum Rosenblitt

¡HOY SIN FALTA
vendrá Ud. a adquirir un
BUEN SOMBRERO DE PAÑO
a cualquiera de nuestros 5 Almacenes. Nuestra marca es garantía de acabada
alta elegancia y economía.
Fábrica Nacional de Gorras y Sombre
Delicias 2636, frente a Libertad
SUCURSALES: SOMBRERERIA ROSENBL
Puente 616
CASI ESQUINA SANTO DOMINGO
San Diego 1140
PASADO AVENIDA MATTA
DELICIAS 2818
ENTRE BASCUÑAN Y SAN ALFO
SAN DIEGO 2007
AL LLEGAR A FRANKLIN
NAHUM ROSENBLIT

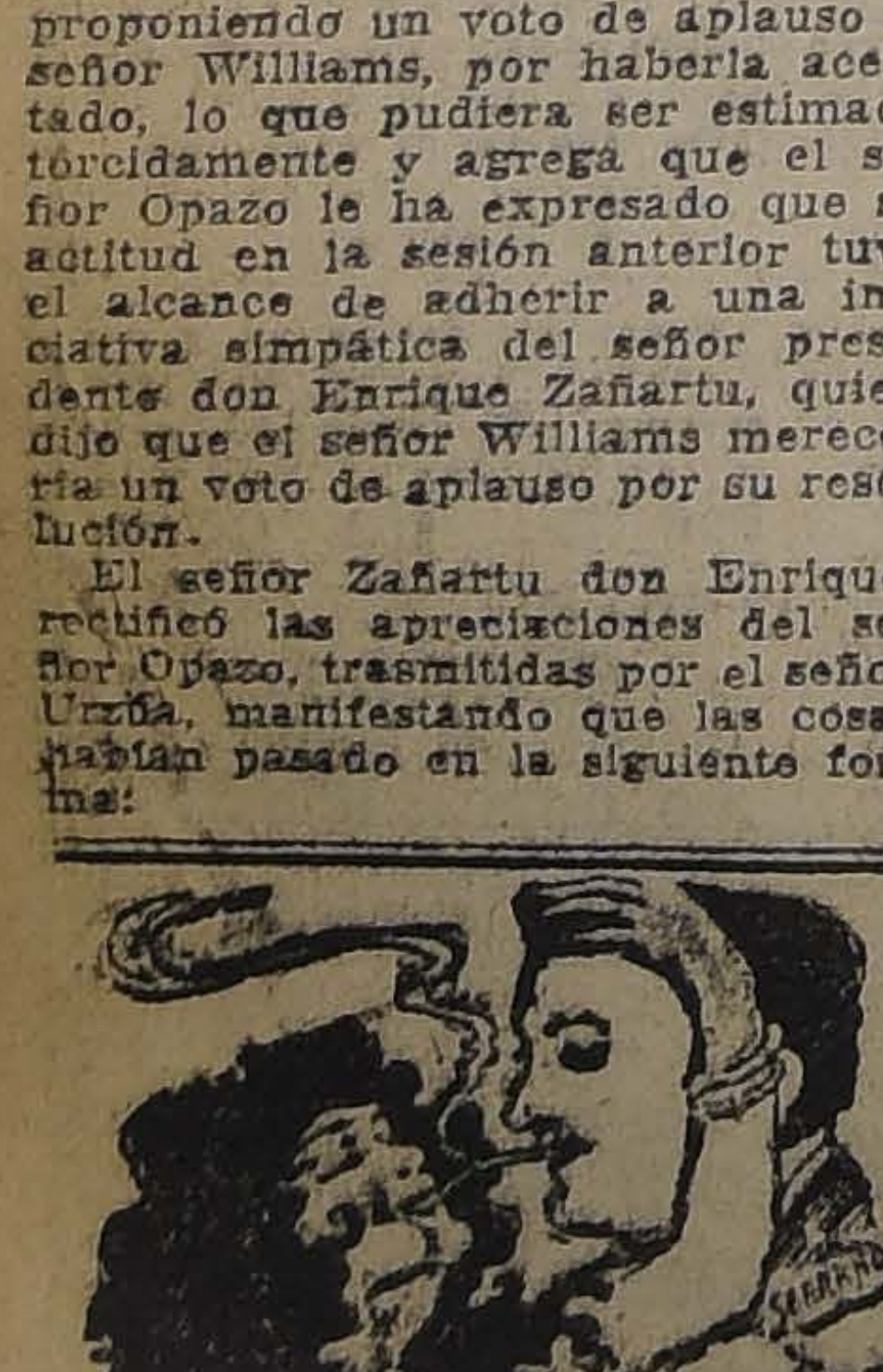

"EL PARAISO" CALLE 21 DE MAYO 551 al 553
(Casa Española)

EN CAMISERIA PARA CABALLEROS

CAMISA, pechera de céfiro, colores listados con puños y un cuello a ... ... $	9.80
CAMISA rica clase, pechera de color con puños y un cuello, a ... ... $	13.50
CAMISA blanca de piqué, calidad extra con puños y un cuello, a ... ... $	13.90
CAMISAS toda de céfiro en colores, con puños y un cuello, a ... ... $	16.80
CAMISA toda blanca, muy fina con puños y un cuello, a ... ... $	16.90
CAMISA toda de céfiro, listada, en colores de moda, con puños y un cuello, a.. ... $	18.50
CAMISA toda de céfiro en colores, listadas, rica clase, con puños y un cuello a .. $	20.80
CUELLOS blancos de piqué, cada uno, a $	1.50
CUELLOS "Corona", cada uno, a ... ... $	1.80

CAMISETAS Y CALZONCILLOS

CAMISETA para caballero, rica clase a .. $	4.20
CALZONCILLOS clase extra, a...... ... $	5.60
CAMISETA gruesa afranelada, a $	7.80
CAMISETA y calzoncillos afranelados, calidad superior, la pieza a.. ... ... $	11.00
CAMISETA y calzoncillos en colores, afranelados, clase extra, la pieza a... ... $	13.50
CAMISETA y calzoncillos de pura lana, la pieza a ... ... $	13.50

CALCETINES

CALCETINES de algodón, rica clase, en colores, el par a.. ... ... $	1.60
CALCETIN en color negro, muy firme, el par a ... ... $	1.90

CALCETIN negro, buena clase, el par a $	2.40
CALCETIN grueso en colores negro y café, el par a ... ... $	2.50
CALCETIN negro grueso, calidad superior, el par a ... ... $	3.—
CALCETIN listado, en colores, clase extra, el par, a ... ... $	3.50
CALCETIN de hilo con flecha bordada en colores de moda, el par a ... ... $	5.90
CALCETIN de velo tan fino como seda, en colores de moda, el par a ... ... $	5.90
CALCETIN de hilo de Escocia, en colores de fantasía, el par a ... ... $	5.90

CORBATAS, SUSPENSORES Y LIGAS

CORBATAS tejidas de pura seda, en una infinidad de colores, desde $ 12 hasta $	4.90

Con gran éxito sigue la LIQUIDAC
: : de todos los artículos de la casa

SUSPENSORES "President", en colores
SUSPENSORES "President" en cajitas
fantasía, especial para regalos, desde
LIGAS metálicas inoxidables, el par a
PAÑUELOS blancos para caballeros, con
ta ancha, tamaño grande, la media
cena, a
En medias para señoras tenemos
surtido, a PRECIOS DE VERDADERA
Antes de hacer sus compras en otra
site nuestra casa.

VIDA SOCIAL

Señorita ELENA FRANKE PUGA, que hoy contrae matrimonio privadamente con el señor FERNANDO MARDONES FERRADA

En la mañana de hoy será bendecido en casa de la novia el matrimonio de la señorita REBECA CLARO VELASCO, con el señor LUIS ALEMPARTE URETA.—

Bendecirá el matrimonio el Nuncio, Monseñor Aloisi Masella

DIVERSAS FOTOGRAFIAS TOMADAS EN EL BAILE OFRECI ANTENOCHE POR EL CIRCULO ESPAÑOL EN HONOR DE L DELEGACIONES EXTRANJERAS A LA V CONFERENCIA PA AMERICANA.

RECEPCIONES.—

Hoy se efectuará, a las 6 P. M., la manifestación de simpatía que las directoras y socias del Centro femenino de Estudio ofrecen en honor de los señores delegados, con asistencia del Excmo. señor don Arturo Alessandri y Cuerpo Diplomático, en su nueva residencia, Alameda de las Delicias 1236.

Se avisa que la tenida es de calle.

—Esta tarde se efectuará la recepción que la señora Victoria Ruiz de Claro ofrece a un grupo de sus relaciones.

—La señora Olga Cousiño Lyon, condesa de Gontault, ofreció en la tarde de ayer una magnífica recepción en su residencia de la Avenida República N.o 508, a un grupo de sus relaciones sociales.

A esta recepción asistieron distinguidas y numerosas personalidades de nuestro mundo político y social y miembros del Cuerpo Diplomático.

TE.—

La señorita Ketty Pingross ofreció un té a un grupo de sus relaciones con motivo de su onomástico.

"Canas" "Canas"

Azabache. Tinte Inglés. Da a los cabellos y barba el color brillante y flexibilidad natural de las más hermosas cabelleras.

MUEBLES
De comedor, dormitorio, escritorio
A precios sumamente bajos, con grandes facilidades en el pago, vende:
La San Antonio
Moneda 952
FRENTE CASA MUZARD

Poudre de Riz
Jeanne D'Arc
Perfume y Adherencia Sin Igual

LA TEMPORADA FRANCESA.—

Próxima a iniciarse la temporada francesa en el Municipal, pues la compañía del Theatre de la Porte St. Martin, llegará a Santiago a fines del presente mes, podemos desde luego adelantar que la temporada de arte dramático francés será este año uno de los acontecimientos sociales y artísticos de mayor resonancia.

Pierre Magnier, el eminente actor que dirige la compañía, no sólo es un artista de dotes excepcionales, sino también hombre inteligente, que sabe elegir para el público aquellas obras que por su índole especial hayan de ser de su pleno agrado.

El abono a esta temporada de arte sigue cubriéndose rápidamente; mañana daremos la lista de las distinguidas familias que han tomado palco.

CLUB DE LAWN TENNIS DE SANTIAGO.—

Como los Sábados anteriores, hoy, de 6.30 a 8.30 de la tarde tendrá lugar en los hermosos pabellones de este club un té danzante.

Esta es la tercera reunión de la temporada de Otoño y promete ser tan concurrida como las anteriores.

Los socios pueden reservar sus mesas hasta hoy, a las 2 P. M.

MUEBLES
de todos estilos, a precios bajísimos, vende
"La Universal"
CATEDRAL 1131
Frente al Congreso
Damos facilidades en el pago. Entrega inmediata.

EN EL TEA ROOM.—

Damos a continuación una nómina de las familias asistentes al Tea Room de la Casa Gath y Chaves durante la reunión de moda de ayer tarde:

Mr. y Mrs. Fletcher, De Mello Franco, Trejo Lerdo de Tejada, Vergara Ruiz, Concha Valdés, Edwards Matte, Izquierdo Tupper, García Huidobro Guzmán, Subercaseaux Aldunate, Concha Subercaseaux, Wormald Infante, Videla Lira, Phillips Ortúzar, Zegers Tupper, Tagle Joanne, Hurtado Quesney, Walker Peñafiel, Huneeus Lavín, Gutiérrez Allende, Larraín del Campo, Cisternas Holley, Antúnez Cisternas, Morandé Campino, Fierro Pérez, Pérez Covarrubias, Zañartu Bernales, Balmaceda Lazcano, Rivas Walker, Rodríguez Altamirano, Pérez Peña, Toro Astaburuaga, Huneeus Gana, Barriga Errázuriz, Donoso Donoso, Cruz García Huidobro, Pérez Tupper, Orrego Puelma, Balmaceda Valdés, Vial Freire, Pérez Freire, Pra Balmaceda, Vial Errázuriz, Lecaros Carcés, Eyzaguirre Infante, Del Río Aldunate, etc.

BENEFICIO.—

Las religiosas Pasionistas, que tienen la Escuela Industrial "Santa Filomena", en la calle Dávila Núm. 760, se ven en la necesidad de dar una función a beneficio para reunir fondos que destinarán a la terminación de algunos trabajos en aquel establecimiento.

La primera función la llevarán a efecto en la "Sala Oriente", situada en la calle San Francisco N.o 178, el Lunes 7 del presente, a las 6 de la tarde.

Distinguidos artistas presentarán su concurso y se pasará en el biógrafo la emocionante cinta alusiva al acto, titulada "La huerfanita del Asilo".

Mañana publicaremos el programa, que promete ser interesante.

COMIDA.—

El Miércoles próximo se efectuará en el Círculo Español una comida en honor del señor Agustín Picó Cañas con motivo de su próximo matrimonio.

Las adhesiones se reciben en el mismo local hasta el Lunes próximo.

BAILES DE SALON

Al estilo de última moda. Enseñanza correcta y rápida. Cursos en privados o colectivos. Clases todos los días y a toda hora. Academias sólo para alumnos y ex-alumnos, los Miércoles de 9 a 12 P. M., Viernes de 6 a 8 P. M. y los Domingos de 4 a 8 P. M. **M. AGUILAR**, Profesor práctico, y de actualidad.

Local: NATANIEL 135
M-5

A DENTISTA
Espléndida situación central, se arrienda un estudio, con sala de espera, en
DELICIAS 838, Frente a Estado

VELADA DE ARTE.—

El Centro Ex-Alumnos del Conservatorio, institución que goza de gran prestigio en nuestros círculos musicales, prepara una velada de arte para el 27 del presente, en el Salón de Honor de la Academia de Humanidades, cedido galantemente por los Rvdos. Padres de la Recoleta Dominica.

Tomarán parte alumnas distinguidas del maestro Aracena Infanta, y de la maestra de canto, señorita Rebeca Fuenzalida; han prestado su concurso el tenor Muzzio y el barítono Emanuel Martínez, el violinista señor Ricardo Vásquez y el cuadro artístico Federico Contardo.

CONCIERTO.—

Hoy, a las 6.30 de la tarde, la señorita Mercedes Godoy Osorio, soprano dramática y el barítono don Francisco Fuentes P., darán un concierto acompañados al piano por el maestro don Roberto Puelma, en el Teatro American Cinema.

Se ha confeccionado para esta audición un escogido programa musical y de canto.

Dr. OSCAR BEZANILLA
DENTISTA
Especialidad dentaduras artificiales y extracciones indoloras. Plaza Yungay, Libertad 666. Teléfono 40, Yungay.

UN MEDIO SEGURO CONTRA LA DISPEPSIA

consiste en destruir la causa del mal, es decir, el exceso de acidez que ataca las partes delicadas del estómago e impide la digestión normal y sana. Para obtener este resultado nada igual como una media cucharadita de café de Magnesia Bisurada, en un poco de agua. Esta Magnesia neutraliza instantáneamente la acidez, hace cesar los dolores y los desarreglos gástricos, suaviza los tejidos inflamados del estómago y permite una digestión normal y sin dolor. Probadla, pues sentiréis desaparecer vuestros dolores con una rapidez sorprendente. Id hoy mismo a la farmacia y procuráos Magnesia Bisurada; entonces podréis al fin tomar las comidas sin preocuparos más de dolores y desarreglos gástricos.

POLO.—

A las 2.30 de la tarde de hoy se jugarán en las hermosas canchas de este club, unas interesantes partidas en las que tomarán parte los mejores equipos compuestos por los señores Víctor Raby, José Víctor Gandarillas, Adolfo Luco, teniendo de contrarios a los señores Juan Rivas, Patricio Larraín, Alejandro Reyes y Fernando Luco.

PINNER DANZANT.—

Esta noche se efectuará en los elegantes comedores del Savoy Hotel, el dinner danzant que semanalmente organiza la administración de este establecimiento y que tanto éxito han alcanzado en nuestros círculos sociales.

CLUB DE SEÑORAS.—

El conocido actor festivo, Pedro J. Malbrán y el dibujante W. Barbier, estrenarán en la simpática sala del Club de Señoras, mañana Domingo, a las 3.30, el Teatrito Guignol, que con tanto esmero han venido preparando desde hace tiempo.

El Guignol es el verdadero teatro en caricatura, y sus escenas, parodias risueñas de la vida, deleitan a chicos y grandes.

Barbier ha copiado sus personajes de la vida real.

Biógrafo.—Mañana Domingo, a las 6.15, se exhibirá en esta sala una de las películas interesantes que se hayan dado; titúlase, "Como yo te he querido, desengáñate, así no te querrán".

CONFERENCIA TEOSOFICA.—

Hoy Sábado, a las 6 y media P. M., el señor Roberto Riesle continuará desarrollando el curso elemental de teosofía que empezó hace dos semanas. El tema de hoy es "Karma y Reencarnación".

El local, Huérfanos 1326, está abierto para todo el público estudioso.

A EUROPA.—

Por la combinación de hoy Sábado parte a Europa la señora Luisa G. de Benítez, jefe de la Casa Pouget, para regresar a principios de Agosto próximo.

—Por la combinación transandina de esta tarde se dirigirán a Europa don Ismael Hurtado Concha y señora Elena Fabres de Hurtado.

—Próximamente se dirige a Europa el señor Alberto Morére P. B.

Terciopelo

será su cutis, usando la Maravillosa **LECHE DE ROSAS, DE WERCK** y los fragancicsos **POLVOS REINA DE HUNGRIA, DE WERCK.**

Se venden en todas partes

Estrategia médica:
Cuando el dolor
de cabeza inicie
su avance, ataque Ud.
inmediatamente con las
CAPSULAS DE NERVALINA

UNA CONFERENCIA SOBRE PASTEUR.—

Esta tarde, a las 5.30 P. M., tendrá lugar en el gimnasio del Liceo "Antonia Salas Errázuriz", una conferencia sobre la Vida y Trabajos del eminente sabio francés, M. Pasteur, que será desarrollada por el doctor don Carlos A. Illanes B.

Con este acto se inaugurarán las conferencias de Extensión Secundaria de este plantel de educación. A él han sido invitadas las familias y relaciones de las alumnas del Liceo Antonio Salas de Errázuriz.

"PICTORIAL REVIEW".—

Un nuevo número de esta interesante revista, correspondiente al mes de Mayo, acaba de llegar a nuestra redacción.

Es, sin duda alguna, uno de los mejores que ha editado la empresa de "Pictorial Review", en el último tiempo. Lo es por la elegancia de sus ilustraciones y de su material gráfico, por la selección de sus firmas y por la variedad de su lectura.

Trae un novela corta inédita, de Alberto Insúa: "Una noticia del Matín"; un poema de la gran poetisa mexicana, María Enriqueta; un soneto póstumo, de Julio Flores; una información ilustrada del Club Argentino de Mujeres, similar a nuestro Club de Señoras; un cuento de Romera Navarro; un artículo sobre La Fealdad, muy hermoso, por M. S. Aguirre; grandes páginas de actrices, bellezas y elegancias; estudios de higiene de la familia, amenísimos y de utilidad directa para los hogares; una original página de la ya famosa Mariquita; y, en fin, numerosos figurines a todo color y páginas de lencería, bordado y "home". Todo esto, es un total armonioso, de buen gusto y de presentación atrayecte.

RIFA EN ZAPALLAR.—

La rifa de Zapallar a bene de la Iglesia y del dispens anunciada en estas líneas, se vará a efecto el Miércoles 2 Junio, a las cinco de la tarde, te el notario señor Cousiño T vera, en su escritorio de la Agustinas.

La rifa tiene por objeto adq un hermoso sitio ubicado en el mo balneario, a pocos metros d Plaza.

ENFERMOS.—

Desde hace algunos días se cuentra enferma la señora Jos Correa de Valdés.

DON DESIDERIO DOMINGU P.—

A las 84 años de edad ha jado de existir este respetable ballero, dejando entre todos que tuvieron en suerte conoc el recuerdo de sus condicione hombre de bien.

Sus funerales se efectuarán el día de mañana, después de honras solemnes que se ofici en la Iglesia de San Lázaro el descanso de su alma.

Sus restos serán conducido Cementerio General a las 10 d mañana, partiendo el cortejo d la iglesia de San Lázaro.

RESIDENCIA.—

El doctor Sótero del Río G dian, ha fijado su residencia y dio en Arturo Prat 365.

CLASES DE BAI

Por el profesor bonaerense **PAEL BARROSO.** Enseñanza per ta de todos los bailes de saló los de gran moda. Machichas b leñas (de salón) y Tango argen (moderno). Clases particulares ras: de 10 a 12 y de 2 a 7¼ P. M
MIRAFLORES 130.

DENTISTAS
De ocasión, vendo sillón p tátil, máquina americana con lidad Blaquet, todo perfecto tado; en $ 425.
CLARAS 246

SANCHEZ y LLULL Hnos.
MERCED N.o 386

Avisan a su distinguida clientela que llegó un gran surtido de géneros para tapicería, en todos los colores y clases.

Verdadera Ocasión

El Lunes 7 empezará la verdadera realización por cuenta de Fábrica de Gamuzas de lana inglesas y francesas en 50 colores distintos.

CASIMIRES INGLESES PARA TRAJES Y ABRIGOS

Garantizamos 40 por ciento más barato que los precios actuales.

Pase a convencerse.

BANDERA 540

MAISON POUGET V.
CALLE ESTADO 281
Realización completa del surtido de invierno
Ver lindos modelos en:
Trajes habillé, Trajes de calle,
Trajes sastre, Abrigos, Pieles y
Sombreros
Ocasión única de obtener artículos muy finos a
Precios de Verdadera Liquidación

Arquitectos y Constructores
Ofrezco roble y raulí machihembrado para pisos.
ROBERTO LACOURT O.
OFICINA: EDIFICIO ARIZTIA. PISO 9, OFICINA 16

VERDADERA OCASION

Solo en la **OFICINA DE MIGUEL FUENZALIDA B. y LUIS SILVA CORTES** encontrará usted esta ganga:

En el bajo precio de: $ 30,000 (Treinta mil)

Vendemos propiedad central, mide 10 por 43, edificio de dos pisos sólidos, consta de salón, escritorio, comedor, repostero, cocina, 3 piezas de sirviente, parrón, jardines, gallinero; en el segundo piso: 4 dormitorios, hall, etc. Tiene $ 27,000 deuda hipotecaria.

En el bajo precio de: $ 40,000 (Cuarenta mil)

Vendemos propiedad en calle de Bellavista, esquina, construcción de cal y ladrillo. Consta de salón, salita, comedor, cocina, **Garage**, patio y pieza de servicio. En el segundo piso: cuatro dormitorios.

Más detalles y orden para visitarla en

1061 — MONEDA — 1061

Miguel Fuenzalida B. y Luis Silva Cortés.

MUNDIAL
COLORES LUDWIG
¡Señorita! Sea práctica
Ocupe únicamente de esta marca de anilinas inalterables al sol, al aire y al agua. No hay gastos extras para ingredientes. **Cada paquete trae instrucciones y su mordiente.**
EL PAQUETE $ 1.20
En venta en todas las buenas Boticas y Farmacias.

SPLENDID = HOY 6.30 y 9.30

Huérfanos 1048 - Teléfono 2815 — Dirección MAX GLUCKSMANN

AMOR Y PANTORRILLAS

Graciosísima, picaresca y poética comedia por la linda bailarina

LILLIAN DOVE

y chicas Atléticas esculturales

HOY

5 y 10.30

El éxito triunfal

El Superslicioso

La colosal creación cómico-acrobatica de

Douglas Fairbanks

SCENE "IN THE DAYS OF BUFFALO BILL"
A UNIVERSAL CHAPTER-PLAY

BUFFALO BILL

Grandiosa serial por ART ACORD

Se estrenará el

Miércoles 9

SETIEMBRE, BRASIL Y ESMERALDA

Viernes 11, ATENAS.

Sábado 12, ALAMEDA, MUNDIAL y FRANKLIN

UNIVERSAL PICTURES CORPORATION

MARIE PREVOST
In a Universal Attraction
"The MARRIED FLAPPER"

MAÑANA

en los teatros SETIEMBRE, BRASIL y ESMERALDA, se estrenará la deliciosa comedia de corte francés.

Un Escándalo Parisiense

por la bellísima

MARIA PREVOST

UNIVERSAL PICTURES CORPORATION

ALAMEDA HOY Función Doble — Ricardo Talmadge, El Rival de Douglas Fairbanks — En Patitas para qué os Quiero y Las Aventuras de Tarzan, Episodios Finales

---

TEATROS = MUSICA = CINES

COMEDIA

TALINA", DE LOS ALVAREZ QUINTERO

esar de la temperatura extra- riamente baja de anoche, el io de un estreno de los herma- lvarez Quintero llevó al Come- na concurrencia numerosa y a. Siempre la producción de elebrados hermanos andaluces spertado el interés del público rado temporadas frías.

estreno anunciado para anoche de "Cristalina", comedia dra- a en tres actos en que los Al- Quintero se han apartado un del temperamento apasible y a pincelada costumbrista que gna casi todas sus obras. alina" es una comedia dra- a intensa, dentro del ambiente y sencillo en que viven siem- os personajes quinterianos.

avanzado de la hora no nos de- tender el comentario, pero lo os en nuestra edición de ma-

interpretación fué bastante co- . La señora Fábregas, viva, ie y jovial, se presta para el esa muchacha afable y feliz s Cristalina. Asimismo, Ca- hizo con mucho brillo la ca- ización del viejo marino jubi- que ha conservado el espíritu arente y sano. La señora Te- Serrador se marcó una escena orrecta en el segundo acto. El Prada y el señor Leal, bien.

en la vermouth, a las 6.15 en sexta representación de la comedia en 3 actos, de Pedro Seca, titulada "Los Frescos", btuvo un gran éxito el día de reno en este teatro.

la función nocturna se estre- a comedia en 3 actos y cuatro os del eminente escritor fran- . Alfred Savoir, titulada "La mujer de Barba Azul", pieza a traducido y adaptado a la española, especialmente para ompañía, el crítico de teatros o Valenzuela.

SANTIAGO

A".—De los compositores vie- pocos han logrado la fama de Lehar, el afortunado autor de Viuda Alegre".

ar ha compuesto un sinnúmero eretas, todas ellas de éxito, pe- as con la emotividad de "Eva", que en el acervo musical vie- omparte con "La Viuda Ale- el cetro de uno de los valores icos más definitivos.

a", es un modelo en su géne- Argumento interesante y desa- do lógicamente y al cual una a insinuante, juguetona a ve- ero en toda la obra despuntan- poco de la tristeza tziganesca vieja Hungría, mezclada a la a franca del vienés.

en la noche, los elementos Compañía Soria, pondrán en esta triunfal opereta, estan- roles básicos a cargo de Ma- errano, Dorita Lloret, Andrés ta, Enrique Salvador, Andrés nt y Julián Ortego. La orques- dirigirá el maestro Eugenio de nti.

la tarde irá la opereta cubana octor Argenzola".

COLISEO NACIONAL

ANDO UN POBRE SE DI- TE".—La dirección de la Com- argentina de sainetes ha pre- o para hoy Sábado, un progra- ómico, que será del agrado de ncurrencia habitual de los Sá- al Coliseo.

este motivo estrenará en segunda el divertido sainete "Cuando un pobre se divierte", obra en la cual se cantan los tangos "La copa del olvido", "Melenita de oro" y se baila la cueca chilena.

Los roles principales en esta obra los hacen Valicelli, Juan Fernández, Prevosti, Suárez, Parodi, Susana Vargas y Josefina Suárez.

En primera se repite el sainete de Vacarezza "El cabo Gallardo", deliciosa interpretación cómica de un guardián de policía por Valicelli.

Al final de la función, el trío de guitarreros Copelli-Suárez-Fernández cantará estilos argentinos y tonadas chilenas.

ESMERALDA

COMPAÑIA DE BAILES RUSOS. —Con éxito completo ha seguido actuando en el teatro de un millón de pesos la compañía de bailes rusos que dirige el eminente coreógrafo Richard Nemanoff.

Hoy es el penúltimo día de trabajo en el Esmeralda.

En el programa de hoy figura el hermoso ballet "Amor y Primavera", con música de Godard y Rubinstein. Además, hay seis lindas diversiones.

El cine estrenará la sensacional película "El auto rojo", interpretada por Herbert Rawlinson.

CARLOS CASTILLA, AL UNION CENTRAL

Este prestigiado actor, que hace poco terminó con éxito una buena temporada en el American, ha reorganizado su conjunto, aumentándolo con algunos nuevos elementos, para presentarse, a principios de la semana próxima, en el Teatro Unión Central, donde hará una breve temporada, a base de repertorio francés, pero entre las que figuran obras españolas y americanas. Desde luego, anuncia obras de éxito seguro, como "El hombre de frac", que es estreno absoluto en Chile, "Préstame tu mujer", chistosísima comedia de situaciones y culto vodevil, que ya conocemos, y así muchas otras, de género festivo y elegante. Con los elementos nuevos a su favor y con el pie de disciplina en que la compañía ha sido puesta, es de esperar que Carlos Castilla alcance en el Unión Central la aceptación que siempre ha obtenido del público del centro.

TEATRO COMEDIA

EMPRESA ERNESTO BOUQUET

Gran Compañía Española de Dramas y Comedias Marta Fábregas

HOY SABADO 5 DE MAYO, HOY

Vermouth Selecta a las 6.15. Platea 3 pesos.

LOS FRESCOS

Noche a las 9.30. Grandioso estreno

LA OCTAVA MUJER DE BARBA AZUL

TEATRO SANTIAGO

EMPRESA ERNESTO BOUQUET

Gran Compañía Española de Opera, Opereta y Zarzuela Soria y Cía.

HOY SABADO 5 DE MAYO, HOY

Vermouth a las 6.15. Exito de la opereta.

EL DOCTOR ARGENSOLA

Noche a las 9.15. Por primera vez en la temporada,

EVA.

COLISEO NACIONAL

Avenida Matta y Arturo Prat

HOY SABADO 5 DE MAYO 1923

Sigue el éxito colosal de la **Compañía Argentina:**

1.o **CUANDO UN POBRE SE DIVIERTE**

2.o **Cantos y estilos crillos.**

3.o **ENSALADA CRIOLA.**

Mañana Domingo, 3 funciones: Matinée a las 3 1|2; vermouth 6 1|2 y noche 9 1|2.

MUSICA

EL CONCIERTO DE HOY

Esta tarde, a las 6.30 P. M., tendrá lugar en el American Cinema un concierto de canto en que tomarán parte la señorita Mercedes Godoy O. y el señor Francisco Fuentes P.

Tanto la señorita Godoy como el señor Fuentes tienen cualidades sobresalientes de soprano dramática y barítono, respectivamente.

Insertamos a continuación el pro-

grama de este concierto, que promete un buen éxito:

Primera Parte:

1. Ouverture por la orquesta Rossetti.
2. Carl Bohm.—Comme la nuit. Soprano.
3. Brams.—Berceuse. Barítono.
4. Verdi.—Aida, Ocieli Azzurri. Soprano.
5. Verdi.—Traviata. Dúo, 2.o acto.

Segunda Parte:

1. Ouverture por la orquesta Rossetti.
2. Denza.—Il Sé. Soprano.
3. Giordano.—Andrea Chenier. Barítono.
4. Catalani.—La Wally. Soprano.
5. Massenet.—Eligie. Barítono.
6. Verdi.—Trovator. Dúo, 4.o acto.

AGUSTIN ROIG

Hace algunos días anunciamos desde estas columnas la llegada al país del pianista español don Agustín Roig y adelantábamos algunos antecedentes respecto de su personalidad artística.

Como dijimos, fué formado bajo la escuela y dirección del célebre maestro Granados que tantos admiradores tiene en todo el mundo, como compositor originalísimo y de méritos.

Llega al país el señor Roig después de una jira artística por Argentina, países del Atlántico y Estados Unidos. No hace muchos años estuvo entre nosotros, conquistando elogiosas críticas de parte de la prensa, entre las cuales podemos citar especialmente la que hizo Eduardo García Guerrero desde la revista "Zig-Zag". Recordamos con especial agrado a este crítico musical que fué en la materia y sin lugar a dudas una de las personas más destacadas. Latentes están todavía sus conferencias sobre la personalidad de maestros de la música, que ilustraban audiciones de sus obras. Latente especialmente aquella que dedicó al gran innovador Ricardo Wagner.

Tuvimos oportunidad de escuchar privadamente al señor Roig y si bien no pudimos formarnos un juicio completo de sus condiciones, en las interpretaciones de Bach y Chopin, el gran técnico y el más grande de los sentimentalistas, pudimos cerciorarnos del dominio de esa técnica y de un delicado temperamento interpretativo del febril maestro.

Nos dará algunos recitales que prometen ser de interés. Oportunamente informaremos respecto de sus audiciones.

CIRCOS

AMERICAN CIRCUS

Hoy dará sus últimas funciones este circo, para continuar en la próxima semana su jira por Sur-América.

En la matinée, que comenzará a las 4 de la tarde, se presentará un variado programa con especialidad de entradas cómicas, musicales y excéntricas. Los concurrentes tendrán derecho a la exhibición de las fieras, águilas, monos, etc.

En la noche, como despedida, la compañía, reforzada con los artistas que últimamente le llegaron de Buenos Aires, ejecutará sus más difíciles pruebas, entre ellas, las Barras Fijas de Mr. Cloakes, el Hombre Cañón, los números ecuestres y los clowns divertirán al público con sus originalidades.

PROGRAMAS DE HOY

SANTIAGO.—Compañía de Operetas Soria. Vermouth "El doctor Argenzola". Noche, "Eva".

COMEDIA.—Compañía de Comedias Marta Fábregas. Vermouth "Los frescos". Noche "La octava mujer de Barba Azul".

ESMERALDA—Compañía de bailes rusos Nemanoff. En vermouth y noche y cine.

COLISEO.—Compañía de Sainetes Valicelli "El cabo gallardo" y "Cuando un pobre se divierte".

NOTICIAS CINEMATOGRAFICAS

SPLENDID

HOY 6.30 ESTRENA: "AMOR Y PANTORRILLAS" POR LILLIAN DOVE.— A LAS 5 y 10.30: "EL SUPERSTICIOSO" POR DOUGLAS FAIRBANKS.— Con magníficos programas se verificarán las funciones de gran moda y espectáculo óptimo de hoy Sábado en este aristocrático teatro:

En la Especial a las 6.30 P. M., y primera de la noche a las 9.30 se estrena una gran producción Robertson-Cole Specials, destinada a un gran éxito, ya que en ella se asiste a un verdadero desfile de lindas y esculturales bailarinas y chicas atléticas: "Amor y pantorrillas". Es su director y autor el famoso autor de célebres Revistas Musicales de Nueva York, William Christie Cabanne. El argumento a más de ser interesante y novedoso se desarrolla dentro de una atmósfera tan singular, que entretiene agradablemente, sin perder por eso el interés ni la orientación de la trama en que se desenvuelve.

Intervienen en la interpretación de esta obra las más lindas coristas de los teatros del Broadway neoyorquino, y las famosas chicas atléticas, lo que dá extraordinaria vida y animación, y por sobre todo extraordinaria atracción a esta obra, en la que se admiran las formas más esculturales del teatro y del cine. El rol de protagonista lo desempeña la encantadora actriz y bailarina Lillian Dove.

En la Selecta, a las 5 P. M., en punto y en la segunda de la noche, a las 10.30, se efectuarán las 5.a y 6.a exhibiciones de la gran superproducción de los 4 grandes, que tanto éxito ha obtenido, y titulada: "El supersticioso", comedia cómica acrobática llena de los efectos más colosales y en la que hace su creación más sorprendente el inolvidable protagonista de "La marca de zorro", Douglas Fairbanks.

SALA IMPERIO

HAROLD LLOYD Y CORINA GRIFFITH. — Las funciones que esta sala ofrece, los días Sábados, se acreditan cada vez más, gracias a la selección especial de los programas que presenta, en los que, según se sabe, de antemano, figura en parte muy importante el genial bufo Harold Lloyd, interpretando alguna de sus muchas producciones breves, en las que hace derroche de su celebrado humorismo, sintetizándolo en un reducido metraje. Las funciones de hoy, cuentan como las de otros Sábados, con un programa de esta clase, en el que aparece el estreno "La Maratón", una de las mejores comedias cortas que ha hecho Harold, porque, además, de su valor humorístico, lleva en sí un sensacionalismo cómico, podríamos decir, pero sensacionalismo al fin, y en la que toman también parte las simpáticas e indispensables figuras de su conjunto, la deliciosa Bebé Daniels y el místico Cachivache, más un conjunto de chicas de Mac-Sennett, que decoran las escenas con la armónica belleza de sus líneas. Tras esta parte festiva del espectáculo, será presentada la que compone el programa de aventuras, el drama, escogido entre los mejores asuntos de sensación y belleza, del repertorio moderno: "Esta mujer es mía! titúlase esta cinta, editada por la Vitagraph, y que está llamada a alcanzar un éxito halagador, por su intensidad, por la belleza de sus paisajes canadienses y por la soberbia interpretación que en el rol protagonista hace Corina Griffith.

SETIEMBRE Y BRASIL

"EL AUTO ROJO", POR RAWLIN SON.—En las dos funciones de hoy estrenarán ambos teatros: "El auto rojo", nueva producción Univer por Herbert Rawlinson. El joven tor y atleta hace un papel del mo género de los que tanto gustan a Wallace Reid. Es el automo poseído por el vértigo de la dad, cuyas rentas se van en parte por pago de infracciones. que su padre consideraba un dero y lamentable vicio, fué la salvación de su fortuna, gracias a su pericia en el del volante pudo dar buena de un grandísimo sinvergüenza quería hacerse elegir alcalde, batarle su novia y arruinarle gocio de autobuses.

Además de esta linda película estrenarán las comedias de ras: "Cuando el deber llama", Perico Metralla, y "El empresario".

ALHAMBRA Y VICTORIA

"LOS PELIGROS DE SER HERMOSA". — Un nuevo día de como es el de hoy para estos tros, exige también un especial extraordinario, lo que ha determina do la presentación en cada una las secciones que ofrecerán nes, de la película extraordinaria estrenada por la Sala Imperio el sado Miércoles en sus fiestas les, titulada "Los peligros de hermosa". Ayer no más, esta repetía con éxito igual al del no esta magnífica creación de Alice Brady, editada por la lart Pictures, y que llama la ción por los escenarios costumbres y tipos orientales hace desfilar por la pantalla parte activa en la intensa este drama comenzado en las des ciudades de Rusia y to y epilogado en el mismo de la vasta y misteriosa China tantas leyendas, "Los peligros ser hermosa" es una obra que

---

eatro Hippodrome

esanos esq. de Salas.— Teléfono Ingl. 3025

— HOY —

special 6.15, grandioso éxito

ILONGUITA

on escenas cantadas.

oche 9.30.

ran velada a beneficio de los eranos Defensores de Chile 79.

añana: Noche 9.15,

x Linder, en VAMOS A CASARNOS

---

l Gran Baile de esta Noche

las 10 P. M., en el Teatro AMERICAN CINEMA
ARTURO PRAT 102

**HONOR Y DESPEDIDA DE LAS DELEGACIONES EXTRANJERAS
ORQUESTAS: "DE LONRENZO" Y "ROSSETTI"**

Caballeros: $ 5 — Señoritas: gratis

TEATRO HIPPODROME

tesanos esq. de Salas — Teléfono Ing. 3025

Estreno en Santiago de **LA PELICULA DEL MATCH**

ICENTINI -- MOSCA

(CINCO ACTOS)

LUNES 7: ESPECIAL Y NOCHE

DISCO VICTOR

"PRINCESITA"

Por TITO SCHIPA

Este disco ha tenido el record de

:: :: :: venta en Chile :: :: ::

RECIBIO GRAN REMESA

FONOGRAFIA DEL PASAJE MATTE

:IMPERIAL :- Charles Hutchison: A TODA VELOCIDAD

HOY — ESPECIAL Y NOCHE: DOBLE PROGRAMA DE SENSACION:
estreno de la primera producción de la emocionante serial de aventuras por

Episodios: 1.o **EL SENDERO DEL DESTINO**; 2.o **LOS BANDIDOS DE LA BAHIA** y 3.o **CORAZONES DE PIEDRA.** Y además el drama de viriles amores: **CUATRO CORAZONES**, por el gran actor cow-boys **Dick HATTON.**

Teatro Av. Matta

AV. MATTA frente a San Isidro.
Programa exclusivo Max Glücksmann

ORQUESTA DEL SOLAR. — HOY ESPECIAL 6.30 — NOCHE 9.30.

LA DAMA DE LAS CAMELIAS

Transportada a la época actual en París.

Estreno absoluto:
Por ALLA NAZIMOVA

MAÑANA MATINEE:
1.a función de
EL CAPITAN KIDD
Por **EDDIE POLO.**
Especial y noche:
AMOR Y PANTORRILLAS

AVENIDA

VICUÑA MACKENNA 624
HOY: 6.20 - 9.20

ESTRENO ABSOLUTO

EL TEMIBLE VENGADOR

O RUMBO AL NORTE
por PETE MORRISON

Cow-boys y caballero andante, valiente y enamorado andaz e invencible
Y
Harold Lloyd
El pije de las antiparras
EN
Turquía

MAÑANA
DOUGLAS FAIRBANKS
— EN —
LA MARCA DEL ZORRO

IMPERIO HAROLD LLOYD

HOY 6.30 - 9.30:
en su nueva creación de hilaridad irresistible:
LA MARATON con Bebé Daniels y Cachivache, y
CORINA GRIFFITH
en el intenso drama de paisajes canadienses:
ESTA MUJER ES MIA!

MAÑANA 6.30 y 9.30
Ríase usted de las supersticiones, viendo:
Escalera Arriba y Escalera Abajo
Obra de ambiente de gran mundo.

FRANCISCA BERTINI

reaparecerá en
Por encima de la Ley
EL
Viernes 11
EN LOS TEATROS
SETIEMBRE,
ESMERALDA
Y BRASIL

"La ley ha sido hecha por hombres y es injusta para la mujer. La esposa es una esclava blanca de su marido".

Exclusividad **MUNDIAL FILM**

HOY Los GUANABARA

Debutarán en fascinantes fados y shimmies, en el
POLITEAMA A las 9.30 P. M.

ALHAMBRA Y VICTORIA =:= HOY

Grandioso acontecimiento de arte, lujo y emoción.— Estreno de la super-producción REALART:

Los Peligros de ser Hermosa

Drama de vigoroso relieve desarrollado en dos continentes. Sublime creación de la hermosa actriz **ALICE BRADY.**

precisa de referencias ni recomendaciones después de los señalados éxitos que ha logrado.

ALAMEDA

Una nueva serie de atracciones se ofrecen hoy al público en ambas funciones, siendo en las dos el espectáculo doble, con dos creaciones de sumo interés. Estas son la última parte de la gran serial Tarzán, que con tanto interés ha sido atendida por el público.

A continuación vemos el ameno y gracioso vaudeville "Patitas pa que te quiero", película de Ricardo Talmadge, donde se ve lo que es el verdadero humorismo norteamericano.

DELICIAS

Hoy se da la primera parte de la gran serial moderna de Charles Hutchinson "A toda velocidad", obra de proezas sensacionales y en la que interviene en forma especial y directa la motocicleta. Se titulan los tres primeros episodios: 1, El sendero del destino; 2, Los bandidos de la bahía; y 3, Corazones de piedra.

Junto con este estreno va la 4.a función de Tarzán, el prólogo del desenlace.

INDEPENDENCIA

HOY PROGRAMA DOBLE DE COW-BOYS.— En ambas funciones de hoy de este concurrido teatro, se llevará a efecto el "18.o Sábado de cow-boys" para el que ha sido preparado un excelente programa compuesto por dos atrayentes estrenos: El emocionante drama de aventuras desarrollado en un pueblo del Far-West, que ha caído en manos de una partida de temibles bandidos, y titulado: "Por expreso contra reembolso"; y además el sensacional drama hípico de aventuras, interpretado por el famoso actor cow-boy Broncho Bill y desarrollado en las praderas del Oeste, titulado: "Bill Cañonazo".

Mañana Domingo, en la matinée "La marca de zorro". En la especial, la tercera función de "El capitán Kidd" por Eddie Polo, y en la noche: "La Dama de las Camelias".

ELECTRA

ENID BENNETT.— Enid Bennett una de las más hermosas estrellas del cine, mujer de espléndida belleza, y extraordinario talento artístico, es la principal intérprete del estreno de hoy: "Sedas y trapos", poema de romántico argumento y gran elegancia.

COLON

Los programas de hoy nos ofrecen tres películas de primer orden y que se distribuyen en dos funciones, pero dándose en cada una solamente dos.

En la especial se da la 4.a función de la célebre serial de aventuras de Tarzán; también el fotodrama "Carrera desenfrenada" por Hoot Gibson, el admirable cowboy.

En la noche va "Tarzán" y "Patitas pa que te quiero", vaudeville muy festivo a cargo del simpático Ricardo Talmadge.

NOVEDADES

"LA OVEJA NEGRA".— Un programa muy atractivo presenta este cine de la calle Cueto, en sus dos funciones de hoy; estrena "La oveja negra". Un drama policiaco y social, en el que se encuentran escenas desarrolladas en los salones de los millonarios neoyorquinos, y otras presentadas en los grandes bosques del Norte; interpretación de Cotten Moore, Gertrudis Astor y Warner Bater. Además presenta una reciente producción de Harold Llloyd, titulada: "El pije de las antiparras".

HIPPODROME

"MILONGUITA".— En su sección especial de las 6.15 únicamente presenta este teatro por última vez, la gran película argentina "Milonguita", en la cual se cantará el sentimental tango "Milonguita". En la sección de la noche: 9.30 se efectuará una velada boxeril a beneficio de los veteranos defensores de Chile del 79.

POLITEAMA

Hoy se presenta en este teatro la famosa troupe Guanabara, conjunto de artistas que baila y canta canciones y danzas típicas brasileñas y portuguesas. Los acompaña una espléndida orquesta de diez profesores. Además se estrena la tercera función del serial "El capitán Kidd", por Eddie Polo y la gran produción Paramount, titulada: "A la última moda", graciosa vaudeville interpretado por Douglas Mac Lean. Esta triple programa se dará en ambas funciones de la tarde y noche.

OLIMPIA

"EL SIGNO DEL VALOR".— Hoy se proyectará en la tarde y en la noche, esta novela bellísima y sensacional, siendo sus protagonistas Earl Fox, Doris Miller y Frank Lose, tres figuras destacadas de la cinematografía.

EXCELSIOR

"COQUETEANDO CON LA NEGRA", POR HAROLD LLOYD Y "LA JOVEN DE LA MASCARA" POR OSSI OSWALDA.— Un excelente programa doble presenta en sus funciones de especial y noche de hoy, compuesto de la deliciosa comedia: "Coqueteando con la negra", creación del eximio bufo Harold Llloyd.

Además película "La joven de la máscara" última creación de la encantadora Ossi Oswalda la inolvidable protagonista de "La Poupée" y "No me encantan los pantalones".

IMPERIAL

Estrenará hoy este teatro en sus funciones especial y nocturna, la sensacional serial de aventuras, titulada: "A toda velocidad", de la que es intérprete principal, el coloso actor atleta Charles Hutchison, sus escenas están dotadas de una sugestión inmensa, por las temerarias proezas de arrojo, que en ellas se admiran, y el valor sin precedentes que su protagonista demuestra; consta esta primera función de los interesantes episodios: 1. — El Sendero del destino. 2. — Los bandidos de la bahía y 3. Corazones de piedra; además, exhibirá una cinta de fuerte emoción: "Cuatro corazones", una novela bizarra y bravía, de sentimentales amores y emocionantes luchas, es protagonizada por el famoso actor cow-boy Dick Hatton.

MUNDIAL

"VICTIMA DE LA LEY Y EN EL PAIS DEL SOL DE MEDIA NOCHE Y FIN DE LAS "AVENTURAS DE TARZAN". — En especial a las 6.15 y noche a las 9.30, presenta este acreditado cine el sensacional programa doble cuyo título encabeza estas líneas. Las dos películas son de tema emocionante. "Víctima de la ley" es un drama fuerte de viriles amores y grandes aventuras. La serial es en su final una de las más interesantes funciones donde Tarzan vence a todos sus enemigos.

SELECTA

"LOS NEGOCIOS SON NEGOCIOS" Y LA CUARTA DE LAS "AVENTURAS DE TARZAN". — Este doble programa es el que exhibe este teatro en sus funciones de especial y noche. "Los negocios son negocios" es un precioso vaudeville de gran risa y colosales aventuras jocosas en cuanto a los episodios de la serie son un cúmulo de sensaciones y luchas derivadas todas de la guerra que sostiene Tarzan contra sus innumerables y tenaces enemigos.

ATENAS

Tarde y noche este teatro exhibirá hoy un valioso programa doble, que se anuncia con caracteres de atracción especial, pues contiene en primer término el esperado e impresionante final de la hermosa novela de Julio Verne, "Matías Sandorf", que tanto éxito ha tenido, y luego una producción alemana, que ya ha sido aplaudida en los teatros centrales y que también es obra de vigorosa intriga.

REPUBLICA

Estrena hoy este teatro en sus funciones especial y nocturna, la segunda y última jornada de la monumental obra de arte germano, titulada: "Lady Hamilton", su argumento, basado en hechos verídicos, es de una atracción interesante y sus escenarios, a la par que su interpretación, a cargo de Liane Haid, son de una realidad insuperable; estos antecedentes hacen de esta obra una película super-extraordinaria.

AVENIDA MATTA

En sus funciones especial y nocturna, estrenará hoy este teatro, la inmortal novela del célebre Alejandro Dumas (hijo), titulada: "La dama de las Camelias". Alla Mazimova, la trágica actriz judía, es quien encarna el rol de Margarita Gautier, luciendo en su interpretación un lujo asombroso: Rodolfo Valentino, sucesor de Wallace Reid, interpreta en forma magistral el papel de Armando Duval.

AMERICAN CINEMA

En especial y nocturna exhibirá hoy este teatro, la obra extraordinaria, titulada: "Huérfanas de la tempestad", en la cual admírase una adelísima narración de la revolución francesa, la dirección es de David W. Griffit y su interpretación corre a cargo de Lillian Gish, Caighon Hale y Dorothy Gish.

AVENIDA

En sus funciones de hoy, esta Sala presenta un magnífico programa compuesto de dos notables producciones: una de gran sensación y notable belleza dentro de la calidad de los escenarios; en esta cinta aparacen los paisajes más bellos que sea posible concebir. Su título es "El temible vengador" o "Rumbo al Norte", y está interpretada por Pete Morrison, uno de los actores de espectáculos dramáticos de mayores méritos en Estados Unidos. En estas funciones se exhibirá también una de las mejores producciones de Harold Lloyd, titulada: "El pijo de las antiparras en Turquía".

DIECIOCHO

"VAMOS A CASARNOS".— Hoy, especial y nocturna, presenta este teatro el estreno de la producción de lujo de la Goldwyn, "Vamos a casarnos?", divertidísimo y picaresco vodevil con la gracia parisién y el humorismo yanqui, interpretado por el fino actor cómico Max Linder.

Mañana en matinée "Patitas pa que te quiero", y "Enamorado con la suegra"

Especial y nocturna: "Oro fino" por Ennid Bennett.

IRIS

"ERA TODO UN HOMBRE".—Hoy estrena este teatro en las funciones de tarde y noche la producción Fox de lujo y aventuras de sociedad titulada: "Era todo un hombre", interpretación de Jorge Walsh.

PROXIMOS ESTRENOS

"UN ESCANDALO PARISIENSE" SE ESTRENARA MAÑANA. — Mañana se estrenará simultáneamente en los teatros Setiembre, Esmeralda y Brasil la preciosa comedia vodevillesca, Universal, "Un escándalo parisiense", interpretada por la divina Marie Prévost, la ex-reina de las chicas atléticas de Mack Sennett.

El argumento de esta cinta es de lo más original y simpático y permite el lucimiento de la hechicera actriz como mujer de bellísimo cuerpo, como elegante dama y como seductora artista.

Marie es la caricatura de la muchacha modernista de la buena sociedad. Es una francesita norte-americanizada que se ríe de los convencionalismos sociales. Su atrevimiento llega hasta el extremo de meterse de noche en las habitaciones de un primo muy tímido que tiene, para formar un escándalo artificial. Pero la cosa resulta más seria de lo que suponía y su imprudencia y frivolidad puso en peligro dos vidas. Un duelo fué concertado entre el joven americano, que era miope y nada sabía de duelos con padrinos, sino de peleas a mano libre; y el novio oficial de la niña, un noble arruinado, y gran espadachín.

Además de esta bella cinta, habrá bailes rusos en el Esmeralda; la comedia "Vamos a casarnos", por Max Linder, y "Tesoro inesperado", comedia por Tom Santchi, en el Brasil.

"ESPOSAS IMPRUDENTES". — Todos los refinamientos de la vida fastuosa en los grandes centros de placer, las inolvidables bellezas de la Costa Azul, la atormentada existencia de los habitúes a los casinos, el derroche de los millonarios de las cinco partes del mundo, encontrará el público culto de Santiago en la genial creación titulada "Esposas imprudentes", que interpreta el admirable actor Von Stroheim.

Esta cinta está llamada a hacer furor en nuestra sociedad, ya que en ella figuran todos esos puntos de la Cote d'Azur que tanto conocen y admiran los chilenos que viajan. Pertenece a la Universal y será estrenada próximamente.

"ESCALERA ARRIBA, ESCALERA ABAJO".—Entre las comedias originales del año figura con honor la que ofrecerá el próximo Domingo en secciones de moda, especial y nocturna la Sala Imperio, titulada "Escalera arriba, escalera abajo", un vodevil que explota maravillosamente la superstición, burlándose de ella, es una comedia hermosa, alegre y elegantísima, con recepciones sociales esplendorosas y un elenco seleccionado; nos presenta las peripecias de un novio incrédulo el día de su compromiso matrimonial, la novia supersticiosa le aconseja no pasar por debajo de una escalera, pero él, ateo, lo hace y sobreviene una lluvia de sabrosos sucesos: son sus intérpretes los aplaudidos artistas Margarita Landis, Edward Horton y Pully Marshall, favoritos del público.

DOROTHY GISH EN "TE QUIERO... TE ADORO...". MAÑANA EN EL SPLENDID.— Estrenará el Splendid en sus funciones de gran moda de mañana Domingo, una lindísima producción "Paramount": "Te quiero... te adoro...", obra en la que hace su mejor creación, la encantadora gran actriz de comedia americana, Dorothy Gish, inolvidable creadora del rol de la cieguecita, en "Huérfanas de la tempestad", y una de las más famosas estrellas de la cinematografía yanqui. En esta cinta y en medio de su argumento graciosísimo y de gran interés y originalidad, el espectador conoce Nueva York a vuelo de pájaro desde un aeroplano sobre el que se viaja por la inmensa ciudad.

También y está presentada con mucha gracia se conoce, la interesantísima forma, cómo se acostumbra a los aspirante a aviadores, a familiarizarse con los looping the loop, etc y demás volteretas y acrobacias aéreas, para las que el aviador tiene que tener una cabeza extraordinariamente firme.

"POR SABER BESAR", LA CINTA DE LOS BESOS.— Estrenará el Splendid en la entrante semana, una gran super-producción Robertson Cole Specials, destinada a un sonado éxito, entre nuestra juventud, ya que enseña no sólo el arte de enamorar, sino que el de besar.

Se titula: "Por saber besar", y es su principal protagonista el famoso actor y as de corazones Lew Cody, el más famoso de los actores pasionales del cinema.

PROGRAMAS DE HOY

AMERICAN CIRCUS.— Pabellón Delicias, noche.

ALAMEDA.—Tarde y noche "Patitas pa que te quiero".

ALHAMBRA.—Tarde y noche "Los peligros de ser hermosa".

ATENAS.—Tarde y noche, final de "Matías Sandorf".

AVENIDA.—Tarde y noche "El temible vengador".

AVENIDA MATTA.—Tarde y noche "La dama de las camelias".

BRASIL.—Tarde y noche "El auto rojo".

COLON.—Tarde y noche "Las aventuras de Tarzán".

DELICIAS.—Tarde y noche, 1.a función de "A toda velocidad".

DIECIOCHO—Tarde y noche "¿Vamos a casarnos?"

ELECTRA.—Tarde y noche "Sedas y trapos".

ESMERALDA.—Tarde y noche "El auto rojo".

EXCELSIOR.—Tarde y noche "Coqueteando con la negra".

HIPPODROME.—Tarde y noche, "Milonguita".

IMPERIAL.—Tarde y noche, 1.a función de "A toda velocidad".

INDEPENDENCIA.—Tarde y noche, programa de cow-boys.

IRIS.—Tarde y noche "Era todo un hombre".

MUNDIAL.—Tarde y noche "Víctima de la ley".

NOVEDADES—Tarde y noche "La oveja negra".

OLMPIA.—Tarde y noche "El signo del valor".

REPUBLICA.—Tarde y noche, final de "Lady Hamilton".

SALA IMPERIO.—Tarde y noche, "¡Esta mujer es mía!"

SALA ORIENTE.—Tarde y noche "Sacrificio femenino".

SELECTA.—Tarde y noche, "Los negocios son los negocios".

SETIEMBRE.—Tarde y noche "El auto rojo".

SPLENDID THEATRE.— Selecta 2.a de la noche "El supersticioso". Especial y 1.a de la noche "Amor y pantorrillas".

VICTORIA.—Tarde y noche "Los peligros de ser hermosa".

LA PELICULA DE LA EMOCION

Corazones Humanos

Grandes almas torturadas, por la intriga de los viles.

MADRES, ACUDID!

En los teatros: Setiembre, Brasil y Esmeralda

EL 8 DE MAYO

El casino de Monte Carlo, la vida fastuosa de los rusos, refugiados, vereis próximamente en la grandiosa creación.

"ESPOSAS IMPRUDENTES"

Por el genial autor, actor y director VON STROHEIM.
UNIVERSAL PICTURES CORPORATION

RAWLINSON

EL SUCESOR DE WALLACE R'
ex-campeón atlético de la Universidad de Yale, reaparecerá en

:: EL AUTO ROJO ::

HOY Setiembre Esmeralda y Brasil

Las aventuras de un mozo diablo que tenía la manía de la velocidad y de los combos.

Es una Universal Film, presentada por AURELIO VALENZUELA B. y Cía.

Además: "CUANDO EL DEBER LLAMA", por PERICO METRALLA

Además: TESORO INESPERADO por TOM SANTSCHI.

MAÑANA: "ESCANDALO PARISIENSE", POR MARIE PREVOST

EN EL
ESMERALDA
BAILES RUSOS
por la Compañía
NEMANOFF
En el programa figuran el ballet
AMOR Y PRIMAVERA
— Y —
6 DIVERSIONES

VIERNES 11 ESTRENO

GRANDIOSA RECONSTRUCCION DE EPOCA
FLORENCIA, la histórica urbe, sitial privilegiado del arte, sus tendencias, sus pasiones, virtudes y vicios, aparecen en el Foto-Espectáculo de enormes conjuntos y soberbia mise en scene de fastuoso lujo.

La Ciudad del Amor y de la Muerte

sobre el ...rbellino de las ...as y de las nocturnas bacanales, la cólera divina lanza su implacable castigo

NI SEÑORITAS, NI MENORES DE EDAD, DEBERAN VER ESTA OBRA, a causa de la libertad de sus escenas — VIERNES 11: , IMPERIO

LOS ALIADOS CONTESTARAN HOY LA ULTIMA NOTA ALEMANA REFERENTE A LAS REPARACIONES

Argentina y la cuestión de los armamentos

Comunicado oficial de la Embajada argentina en Washington

WASHINGTON, 4. — La Embajada argentina ha publicado un telegrama oficial, procedente de Buenos Aires, relativo a la posición de Argentina en la discusión sobre armamentos en las recientes negociaciones de Santiago, y hace una recapitulación de dichas negociaciones, desde la primera ponencia del delegado chileno señor Antonio Huneeus, presentada a principios de Abril. Se ocupa de la posición que adoptó Argentina durante la invitación del Presidente Alessandri, de la proposición de los delegados chilenos y brasileños para convenir en una limitación de los armamentos navales hasta sesenta y seis mil toneladas, de la insistencia argentina en que fueran ellos limitados a cincuenta y cinco mil toneladas y, finalmente, de la declaración del Embajador señor Gurgel do Amaral de fecha 30 de Abril, exponiendo que el gobierno del Brasil habría estipulado la condición de discutir el tema XII, en una conferencia preliminar que se debía realizar en Valparaíso; agrega que Argentina manifestó su sorpresa y que concluyó manifestando:

"Argentina lamenta que no haya sido comprendida su buena fe y que no se haya dado forma definitiva a cada uno de sus esfuerzos para solucionar el tema XII propuesto por Chile en el programa de la Conferencia. No ha sido posible alcanzar un acuerdo general, sobre reducción y limitación de los gastos navales y militares bajo una base justa y practicable. — Harry W. Frantz.— (U. P.)

Opiniones argentinas sobre el resultado de la Conferencia

BUENOS AIRES 4. — En todos los círculos se comenta favorablemente la política pacifista de Argentina, que fué puesta de manifiesto por sus delegados a la Conferencia Pan-Americana de Santiago.

El ex-Canciller, señor Pueyrredón se excusa de opinar respecto de los resultados prácticos de la Conferencia manifestando que si bien han terminado los deberes legales, existen otros morales.

El señor Murature, también ex-Canciller, opina que la delegación argentina ha sostenido con inteligencia y brillo su tesis, interpretando con fidelidad el pensamiento del pueblo argentino. Lamenta que no se haya llegado en la Conferencia a resultados eficaces. Agrega que el Brasil ha comprobado con su reciente actitud la tendencia que inspira a sus gobernantes desde los años anteriores a la última conflagración.

El señor don León Suárez, Decano de la Facultad de Ciencias Económicas, ha dicho:

"Desarrollemos nuestra cultura intelectual, social y económica y en breves años obligaremos al Brasil a que espontáneamente traspase sus recursos del presupuesto de Guerra y Marina, a los presupuestos de Instrucción y de Fomento.

El profesor de Derecho Internacional, don Carlos Vico, ha manifestado que la delegación argentina ha respondido a la noble y tradicional política argentina desempeñándose con altura, firmeza y mesura. — (Especial).

COMENTARIOS DE "LA RAZON" DE BUENOS AIRES

BUENOS AIRES 4. — "La Razón" comentando el mensaje del Presidente del Brasil en la ceremonia de apertura del Congreso, dice que se ve claramente la tendencia del país hacia el mantenimiento de las fuerzas armadas, navales y terrestres. Agrega que este documento deja advertir también el propósito de continuar la reorganización del ejército y el mejoramiento de la marina, mediante nuevas adquisiciones bélicas. — (U. P.)

El regreso de la delegación argentina

SE LE TRIBUTARA UNA GRAN MANIFESTACION EN BUENOS AIRES

BUENOS AIRES 4. — El Comité pro paz en América, tiene decidido lanzar un manifiesto al pueblo adhiriendo a las declaraciones hechas en la Conferencia de Santiago por la delegación argentina.

Dirá el manifiesto, entre otras cosas, que Argentina, de acuerdo con las tradiciones, quiere mostrarse una vez más ante la faz del mundo, en forma sincera y categórica, sus altas miras para con toda la humanidad, como lo declara su Constitución.

Al efecto, el Comité invita a los ciudadanos e instituciones para que el día del regreso de la Delegación argentina a la Conferencia Panamericana, abandonen toda otra preocupación, que sería superflua, comparada con aquella de concurrir a formar parte de la manifestación que interpretará el voto unánime del país en favor de la verdadera paz.

La manifestación se organizará en la Estación Retiro y en la Plaza Británica, en el día y hora del regreso de la Embjada, para seguir por la calle Florida y la Diagonal Norte, hasta la Plaza de Mayo, donde harán uso de la palabra varios oradores. — (Especial).

"THE EVENING STAR" SE OCUPA EDITORIALMENTE DE LA CONFERENCIA

WASHINGTON, 4. — "The Evening Star" publica un editorial sobre la Conferencia de Santiago en el que dice que sin practicar un análisis de las informaciones trasmitidas de Santiago, mientras se esperaban medidas completas acordadas en dicha conferencia, se han sido clausuradas. Dice que anuncia que las sesiones plenarias hay motivos fundados, con las informaciones públicas, para opinar que la Conferencia ha sido satisfactoria. Estima que tiene mucha importancia la adopción de la moción del delegado paraguayo Sr. Condra, agregando que es satisfactoria. "La ponencia de nuestro delegado Mr. Fletcher — añade— sobse la limitación de los aimamentos, manifiesta que las deliberaciones no han revelado poco estudio y desaliento, ni la más leve sospecha de parte de ningún país respecto de sus deseos pacistas". — (U. P.)

LA CONCESION CHESTER

SUS PROPOSITOS Y COMO SERA FINANCIADA

Declaraciones de Mr. Chester en Washington

Washington, 4.—Mr. Chester en un discurso que pronunció en el Club Nacional de la Prensa, declaró que la exclusión de los intereses de Rockefeller de la concesión que se le otorgó por el gobierno de Angora había apresurado la resolución favorable de ese gobierno. Insistió asímismo, Mr. Chester, de que ni Inglaterra ni Francia tienen derecho a queja legal alguna por el otorgamiento de su concesión y manifestó que financiaría su negocio mediante suscripción pública.

También Mr. Chester en su discurso recordó la historia de la concesión y describió los proyectos que tenía para que ella se desarrollara y prosperara. Hizo también recalcar los siguientes puntos:

1.o Las conceciones Chester cuentan con el apoyo incondicional del gobierno turco y del pueblo;

2.o Los asociados a las concesiones Chester procuran asegurar la más amplia participación al pueblo norteamericano en el desarrollo de los proyectos que tienen. Respecto a esto, manifestó el concesionario que desde su punto de vista personal, estimaba que era una verdadera obra patriótica el ayudar a prestigiar el comercio norteamericano en el Cercano Oriente;

3.o No resultarán dificultades serias con Gran Bretaña y Francia, ya que ninguna de las dos naciones tiene alguna queja que pueda calificarse de legal;

La necesidad de los Estados Unidos de tener reservas petroleras permitirá que haga importantes esfuerzos para que se lleve a cabo el programa de la concesión Chester, que está relacionado con el establecimiento del puerto petrolero mayor del mundo, en Turquestán. Declaró también el orador que si los Estados Unidos no se aseguraban pronto de reservas petroleras, deberían abandonar su armada y su industria automovilística;

4.o Refiriéndose a la ayuda de los Estados Unidos declaró que ella aún no se podía precisar en forma clara, pero eso sí que apoyaba el proyecto Chester.

Declaró por último, Mr. Chaster que la comisión francesa en Angora no interpondrá queja legal alguna sino que, sencillamente hará una presentación en favor de los intereses franceses que emanan del contrato de 1913 en el cual se le ofrecían ciertas concesiones en cambio de un empréstito que harían los franceses a Turquía.

Aseguró también el orador que los primeros resultados que han llegado de las minas de cobre, manifiestan que existen recursos mineros de gran valor dentro de los terrenos de las concesiones y afirmó que, según informaciones recientes de los funcionarios turcos, como el Standard Oil no se interesaba en las concesiones Chester, esto sirvió para apresurar las ratificaciones del contrato por parte de Angora que hace tiempo no siente simpatía alguna por Rockefeller.

Antes de terminar, declaró nuevamente Mr. Chester que los fondos para llevar a cabo los proyectos de la concesión Chester serían en gran parte solicitados al público en general para lo que el llamó francamente "el gran juego".

HENRY W. FRANTZ.—(U. P.)

La respuesta francesa a Alemania

Condiciones que exigiría Francia

PARIS, 4. — En los círculos bien informados se asegura que en la respuesta del Premier Poincaré a la Alemania se fijarán numerosas condiciones, a las cuales Alemania debe acceder antes de que se verifique negociación alguna. Entre esas condiciones se incluye la cesación de la resistencia en el Ruhr y la aceptación del principio de la evacuación únicamente a medida de que vayan pagando las cuotas de reparaciones. También exige garantías prácticas.—(U. P.)

ALEMANIA

Alemania estaría resuelta a continuar su resistencia pasiva

ES PROBABLE QUE HAGA UNA NUEVA OFERTA A LOS ALIADOS

BERLIN, 4.—La impresión que el rechazo de la oferta alemana ha producido en los altos círculos se traduce en el deseo de que Alemania continúe su resistencia pasiva de manera más enérgica y efectiva que hasta ahora. Se sabe que éste es el propósito del Gobierno, actualmente. Se ignora, sin embargo, cuáles son los planes del Gobierno sobre el particular, pero se sabe que desde luego organizará una defensa extra, al mismo tiempo que intensificará sus medidas para la resistencia moral en el Rhin y en el Rhur.

Con motivo del rechazo de la nota alemana, el marco ha experimentado una baja, fluctuando su valor entre los 36,000 y los 37,000 marcos por dolar.

Se sabe que el Reich Bank ha revonado sus esfuerzos para estabilizarlo, pero los expertos han declarado que es difícil que este Banco obtenga éxito en tales tentativas.

Se cree que Stresseman, que dentro de poco será el Premier del Reich, sería de opinión de que se hiciera una nueva oferta, favoreciendo la adopción de un plan conciliatorio de garantías, mediante acuerdos comerciales privados, de "cooperación".—(U. P.)

LA CAUSA CONTRA LOS DIRECTORES DE KRUPP SE INICIO AYER A LAS 9 DE LA MAÑANA

WERDEN 4.—La Corte Marcial que juzga a los directores de las usinas Krupp inició sus labores a las nueve de la mañana. La ciudad está virtualmente aislada del resto del mundo y se la ha protegido militarmente en forma por demás cuidadosa. Se deja entrar a la ciudad únicamente a las personas portadoras de un pasaporte especial.

La Corte está formada por cinco oficiales, desde el grado de teniente hasta coronel, y se reunió en el gran hall de la Asamblea en lugar de la sala del Tribunal, debido al gran número de personas que participan en la causa. Los defensores solamente alcanzan a quince y los testigos a cuareta.—(U. P.)

El juzgamiento de los industriales alemanes

WERDEN 4.—La defensa de los acusados ante la Corte Marcial hizo presente que el tribunal carecía de competencia para juzgarlos y que ellos debían serlo únicamente ante un tribunal alemán. Esta alegación de la defensa fué desestimada y en seguida el tribunal dió comienzo a examinar la responsabilidad que le cabe a Krupp en los disturbios que se produjeron recientemente en el establecimiento —(U. P.)

FRANCIA

PRUEBAS AEREAS

PARIS, 4. — El aviador francés Etienne Cemichen, voló en un helicóptero 120 metros en círculo y el aviador argentino Pescara hizo una prueba similar, volando 50 metros y alcanzando a una altura de cinco metros.—(U. P.)

FRANCIA PROTESTARA POR LAS DISPOSICIONES PROHIBICIONISTAS DE LOS ESTADOS UNIDOS

PARIS 4.— El premier Poincaré ha dado instrucciones al Embajador de Francia en los Estados Unidos, M. Jusserand para que proteste ante la Corte Suprema de los Estados Unidos por el reglamento sobre licores.—

LOS TERMINOS DE LA RESPUESTA A ALEMANIA

PARIS, 4.— Los belgas no han acordado definitivamente, respecto a la primera faz de las negociaciones con Alemania, los términos de la respuesta conjunta con Francia, que dará al ofrecimiento del Reich, delineando su punto de vista y las condiciones que los voceros autorzados comunicarán a todos los aliados.— (U. P.)

La contestación a la nota alemana

PARIS, 4.— En el deseo de que la nota que será trasmitida a Berlín sea idéntica con la nota belga, M. Poincaré ha poeparado recientemente una respuesta, adoptando las insinuaciones de Bélgica, y su tono enérgico, la cual será examinada y ratificada por el gobierno de Bruselas el Sábado antes de la sesión de Gabinete. En todo caso, si Bélgica acepta la respuesta sea trasmitida a los aliados y a Norte América, se hará después de medio día y más tarde a Berlín.

Semi oficialmente se anuncia que ha sido encomiada la intención de no poner en conocimiento de los aliados, aquella parte de la respuesta que se refiere a la cuestión del Ruhr, en vista de que el gobierno de Berlín ha prescindido, como lo indica, de continuar solidariamente con sus acreedores, aunque otros estiman que admitirían a Gran Bretaña y Estados Unidos, en caso que se pronunciarán en forma adversa al rechazo franco-belga.— (U. P.)

GRAN BRETAÑA

LA COMPAÑIA DE SALITRES SALAR DEL CARMEN, GANA 58,204 LIBRAS ESTERLINAS

LONDRES, 4. — La Compañía Salitrera Salar del Carmen anuncia una utilidad de 58,204 libras esterlinas y repartirá un dividendo de 25 por ciento. El presidente declaró que estimaba el resultado financiero del año como satisfactorio y aseguró que las perspectivas para el mercado del nitrato habían mejorado grandemente. Aseguró, asimismo, a los accionistas, que las propiedades de la Compañía en Chile tenían un va derable y una larg (U. P.)

DECLARACIONES DE WISTON CHURC

LONDRES 4. — E te ofrecido a Mr. W chill, en el Aldwych nunció Mr. Churchi discurso público, desp rrota, en las eleccion

Irónicamente decl neral el punto de vista tica británica era te revelado por un que otros, aparentem certado ya un plan piración hecha por M ra, que el Premier tr do socialista al pode

EL REY DE LOS CIGARRILLOS HABANOS
$ 1.20 CAJETILLA
THE MONARCH

La nota a Rusia que prepara Bretaña

Graves consecuencias que su envío p traer consigo

LONDRES, 4.—"The Daily Herald" ha declarado que con la nota que está preparando Gran Bretaña para Rusia, la crisis será inminente. "Tenemos razón,—dice,—al creer que esta nota no implicaría una larga gestación diplomática, porque los términos en que ella se coloca actualmente, han sido deliberadamente calculados para obligarlos a ir a una disputa, la que traería consigo la ruptura de las relaciones políticas y comerciales, entre los dos países".

Se estima que la nota británica contendrá una energica protesta por los siguientes capítulos: Primero: por el tratamiento que dan los Soviets a los prelados; segundo, por la detención de los pescadores británicos en la costa de Murmania; tercero, por el tono de las comunicaciones de los Soviets dirigidas a los representantes de Gran Bretaña en Moscou; y cuarto, por el incumplimiento de la comerciales.

Entrevistado, al Mac-Donald dijo: rompemos las relac ciales con Rusia, miento repercutiría tica del Continente ría la solución de mas continentales, impediría, a cau guardia blanca de tos reaccionarios sarrollar sus activ contra".

Mr. Clifford Alle del partido labori diente, ha declarad tilidad de la nota, la señal para que perio pueda llegar peligro con su se ocurriría a los toda la nación pa ga una demostració de la ruptura de la con Rusia.

RALPH H. TURNE

Lord Curzon juzga la última alemana

Declara que a pesar de haber sido rec significa un paso hacia un acuer

LONDRES, 4.—Lord Curzon, pronunciando un discurso ante la Liga Conservadora de Primerose, opinó que la última nota de Alemania, a pesar de haber sido desfavorablemente acogida, era un paso hacia un acuerdo.

Dijo Lord Curzon que era preciso tener presente que no se podía esperar una solución rápida de una cuestión tan complicada como ésa, pero ratificó que a su juicio la nueva oferta alemana, parecía ser, no obstante sus términos vagos, un paso adelante.

Expresó que él no era de los que apreciaban la situación como desesperada ni de aquellos que no abrigaban ninguna suerte de esperanza.

Una parte del discurso de Lord Curzon fué interpretada en el sentido de que Gran Bretaña no deseaba participar en la dura política de l belgas, prefiriendo paradamente con También se creyó Gran Bretaña hab tener amplia pa un arreglo respecto habría hecho algu tas.

Dijo Lord Curzon saje de su discurso Gobierno marcha te unido con Franci Si lo que Aleman bueno o es malo, cuestión que conci nosotros. Del mism Alemania está de las resoluciones y acción que adopte llerías de todas las potencias interesad mún asentimiento, las negociaciones mente, asegurado

RALPH H. TURNE

SI ES UD.

MILITAR, INGENIERO, EXCURSIONISTA, VIAJERO, SI ES AMANTE DE LA CAZA, ETC.

Donde quiera que vaya necesitará

"META"

El nuevo combustible sólido, ininflamable y el más práctico y económico.

En venta en Boticas y Casas importantes.

Si su proveedor no lo tiene solicítelos de

Morrison & Co.

Ahumada 65-77 :-: Santiago

MUEBLERIA COLON

66 - BANDERA - 66

Dormitorios, Comedores, Escritorios. Catres
Muebles de asiento, Etc.
Durante este mes grandes rebajas.

NOVIOS:—Queréis muebles elegantes, sólidos visitadnos antes de hacer sus compras.

$ 100
RICO
Sobretodo
de gabardina o de casimir inglés lana.
A medida $ 130
TERNOS corte inmejorable, casimir superior, desde $ 150.
TERNITOS para niños buena clase y modelos desde $ 45.
Nadie compite a
THE NEW ENGLAND
DELICIAS 2933

Hoy los empleados podran aprovehar hasta las 7 P. M.

LA GRAN LIQUIDACION DE LA CASA DE MENAJE G. ROSEMBLAT, SANTO DOMINGO 1027

DETALLES DE PRECIOS

EN ARTICULOS DE VIDRIO

COPAS lisas, verdes, para vino blanco, docena	$	14.00
COPAS lisas, blancas, para vino tinto, docena, a $ 12.00, $ 6.00 y	$	4.50
COPAS grabadas R. D., para vino, docena.	$	15.00
COPAS grabadas R. D., flauta champaña, docena	$	16.00
COPAS grabadas R. D., para agua, docena	$	15.00
VASOS grabados R. D., para velador, docena	$	13.20
VASOS grabados R. D., para vino, docena.	$	12.00
VASOS grabados R. D., para vino añejo.	$	12.00

EN LOZA

PLATOS espiga hondos y extendidos	$	24.00
PLATOS Boston blancos, semi-porcelana inglesa, cada uno	$	1.70
PLATOS de semi-porcelana inglesa, decorados, cada uno	$	2.30
COMPOTERAS loza, blancas de semi-porcelana inglesa, grande $ 9.00; chica	$	8.70
JUEGO lavatorio decorado, de semi-porcelana inglesa	$	88.00
TAZAS para té, decorada, cada una $ 2.70; docena	$	32.40
TAZAS blancas, reforzadas, desayuno, docena	$	26.40
TAZAS blancas reforzadas, para café, docena	$	16.80
PLATOS dulce Boston, docena	$	15.60
PLATOS para fruta al jugo, docena	$	16.80
PLATOS postre Boston, docena	$	16.80
AZAFATES blancos, lisos, desde	$	2.00

EN ARTICULOS DE VIDRIO

BOTELLAS velador grabado R. D., cada una	$	3.00
BOTELLA Mesa grabado R. D., cada una.	$	3.80

BOTELLA mesa grabado R. D., cada una. $
FRUTEROS y torteros vidrio prensado, desde $
MANTEQUILERAS grandes $ 2.30; chicas $
JARRITOS para miel, cada uno $
JARROS grandes, grabado R. D., desde $
DULCERA de vidrio prensado $
MANTEQUILLERA en colores, forma repollo $

ENLOZADO

OLLAS inglesas, desde $
JARROS para lavatorio, de fierro enlozado $
TETERAS de fierro enlozado, desde $
LAVATORIOS de fierro enlozado, desde $
CAFETERAS de fierro enlozados, alemanas desde $
CUCHARONES de fierro enlozado, desde $
SOPERAS de fierro enlozado, blancas, desde $
ESPUMADEROS de fierro enlozado, desde $

No confundir la casa G. ROSEMBLAT, Santo Domingo 1027

Y UNA INFINIDAD DE ARTICULOS QUE NO ALCANZAMOS A DETALLAR.

GRAFICAS DEL EXTERIOR

LOS ORIGINALES DE TODOS LOS CABLEGRAMAS QUE SE INSERTAN EN ESTA SECCION ESTAN A DISPOSICION DEL PUBLICO EN ESTA IMPRENTA

SE PRODUCE UNA NUEVA CRISIS EN LA CONFERENCIA DE LAUSANNE

Crisis en la Conferencia de Lausanne

Ismet Bajá se niega a discutir una proposición aliada

LAUSANNE 4. — La sesión de la Conferencia se suspendió, debido a que el delegado turco Ismet Bajá, se negó a entrar a discutir una proposición de los aliados relativa a un régimen judicial especial a que serían sometidos los extranjeros en Turquía.

"Los aliados, — dijo Ismet Bajá, — no contemplaron, o en todo caso, no incluyeron este asunto en el borrador de su proyecto". Rehusó, asimismo, discutir ninguna moción, como lo manifestó el delegado de Italia, señor Montagna, quien habría considerado inaceptables otros términos, que los contenidos en la proposición aliada, excepto la parte en que se pide que los extranjeros en Turquía no serían arrestados ni detenidos, a menos que los Tribunales turcos hubiesen obtenido permiso del Cónsul correspondiente".

En seguida, Ismet Bajá declaró que Turquía había hecho el máximo de las concesiones que podía hacer, y que en ningún caso llegaría hasta infringir la soberanía de su país.

El delegado británico, Sir Horace Humbold, estimando que se iba a producir la inmediata crisis de la reunión, anunció que la discusión continuaría el lunes.—(U. P.)

La administración de justicia en Turquía

PROPOSICION PRESENTADA A LA CONFERENCIA DE LAUSANNE

LAUSANNE, 4.—Las delegaciones británica, francesa e italiana prepararon una declaración relativa a la administración de justicia en Turquía, sustituyendo el antiguo proyecto de Montagna, que dice:

"La delegación turca hizo constar que el Gobierno y la Gran Asamblea de Turquía puede asegurar a los extranjeros todas las garantías de buena justicia y el pleno ejercicio de su soberanía sin la intervención extranjera, hallándose dispuesta a realizar encuestas y estudios a fin de introducir las reformas que exija la civilización".

"Con tal espíritu, la delegación turca declara: El Gobierno turco se propone tomar inmediatamente a su servicio, por un período de no menos de cuatro años, consejeros legales europeos que el Gobierno turco elegirá de una lista que le suministrará la Corte Permanente de Justicia de La Haya, en la que figurarán jurisconsultos de países que no hayan participado en la guerra mundial, a los cuales se les considerará como funcionarios turcos que dependerán del Ministerio de Justicia". —(U. P.)

EL REPRESENTANTE DEL SOVIET EN LAUSANNE

LAUSANNE 4. — La Secretaría de la Conferencia ha sido informada por el Gobierno de Suiza de que la presencia del señor Vorowski, representante del Soviet en Lausanne, no tenía carácter oficial.

Aparentemente, esto significa que la Conferencia apoyará el rechazo de Suiza de la persona del señor Vorowski y que se le darán a éste sus pasaportes para que regrese a Moscou por el primer tren, de lo que Vorouski, protestará enérgicamente. — (U. P.)

BELGICA

LA VISITA DE LOS REYES DE ESPAÑA

BRUSELAS 4. — De regreso de Malinas, el Rey de España visitó los cuarteles de Bruselas. El soberano sigue siendo muy agasajado. —(U. P.)

LOS REYES DE ESPAÑA SON MUY AGASAJADOS

BRUSELAS, 4.— El duque de Alba, manifestó a los periodistas que el Rey Alfonso estaba gratísimamente impresionado con la gran recepción que se le dispensó a su llegada a Bruselas, especialmente cuando los niños de las escuelas cantaron en español el himno nacional de España.

El Sábado, los soberanos españoles visitarán Amberes, donde también se les hará una gran recepción, para cuyo efecto se han construído arcos de triunfo, jardines improvisados, y se ha decretado el embanderamiento de toda la ciudad. La Municipalidad ha preparado muchos festejos a los soberanos. La policía, a su vez, ha tomado muchas precauciones. —(U. P.)

ITALIA

LA PRENSA RECIBE FAVORABLEMENTE LAS PROPOSICIONES ALEMANAS

ROMA 4.— Mientras en los círculos del Gobierno se guarda silencio y reserva respecto a la actitud del Gobierno ante la nota alemana, la prensa en forma unánime cree que debe considerarse la nueva nota alemana y sus proporciones.

Il Novo Paese manifiesta que la actual situación vá en desmedro de los intereses de Italia y La Tribuna aún llega a hablar de una acción separada por parte de Italia.—(U. P.)

CONGRESO INTERNACIONAL DE AVIACION EN ROMA

ROMA, 4. — El VI Congreso Internacional del Comité Jurídico de Aviación se celebrará en esta ciudad en Octubre próximo. Se tratará del régimen internacional aéreo y de las rutas internacionales; veinticuatro países enviarán delegados. El premier Mussolini pronunciará el discurso inaugural. —(U. P.)

ITALIA Y LA CUESTION DE LAS REPARACIONES

ROMA 4. — "Nuovo Paese" dice que Italia y Gran Bretaña no pueden, por más tiempo permanecer neutrales, sin renunciar a las reparaciones y que lo que puede esperar Italia, en esta contienda, es que su parte en las reparaciones peligre.

Declara que el Gobierno tiene la completa conciencia de la situación y que sin duda adoptará una política para salvaguardiar los intereses de Italia. — (U. P.)

EL EMBAJADOR FRANCES SE ENTREVISTA CON EL PREMIER

ROMA, 4.— El Embajador de Francia se ha entrevistado con el jefe del Gabinete señor Mussolini, respecto a la nota sobre las reparaciones y le manifestó que creía indispensable que se diera a conocer el punto de vista del gobierno de Italia a este respecto. — (U. P.)

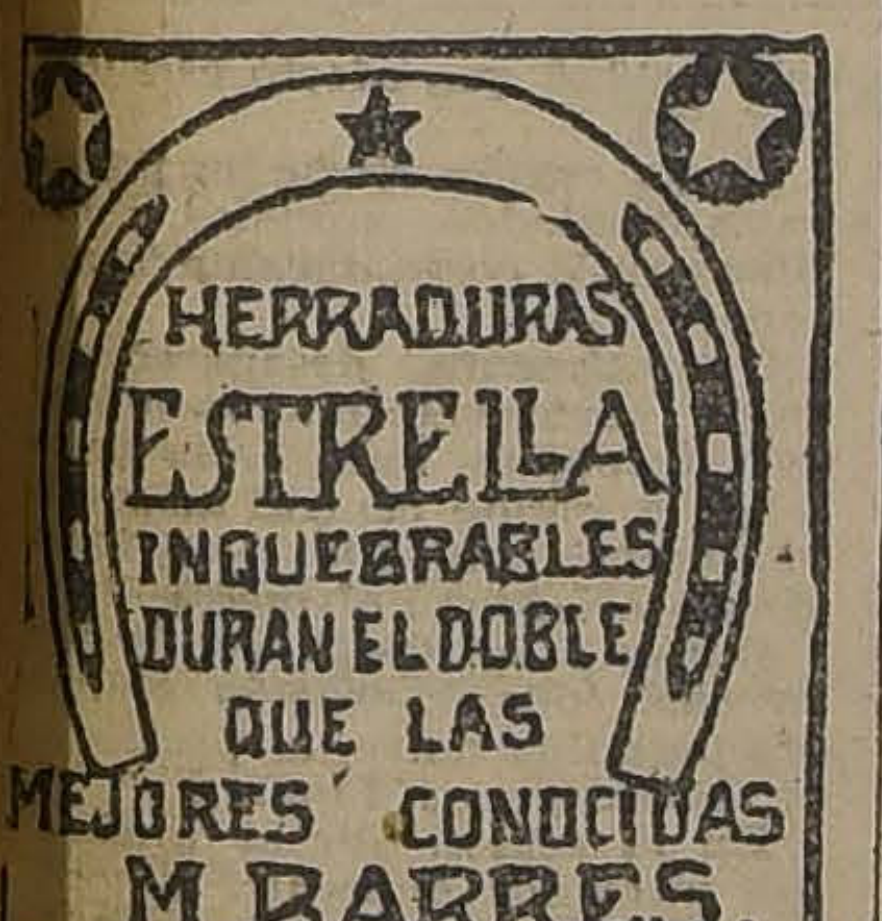

Proveedor del Cuerpo de Carabineros, de varias reparticiones fiscales y de las más importantes haciendas y minas del país.
Premiadas con un primer premio y medalla de oro en la Exposición de Industrias Nacionales efectuada en Setiembre de 1922.

Sastrería J. L. Poblete

Es increíble que en esta época, haya una casa que venda a precio de contado, los ternos y abrigos, dándolos a plazo.

Acudid a la Sastrería y os convenceréis de que a pesar de contar con cortadores de primera clase, sus precios y facilidades de pago la hacen preferida del público.

SI QUEREIS ECONOMIZAR, PASAD A ESTA CASA

SAN DIEGO N.o 1356

Un pronunciamiento del Partido Laborista

Su opinión sobre el problema de las reparaciones

LONDRES, 4.—Los parlamentarios laboristas, reunidos bajo la presidencia de Mac-Donald formularon una declaración acerca de los problemas del Ruhr y de la Europa Central, manifestando que no se puede llegar a una solución sobre la base de un desmiembramiento de Alemania, encareciendo, además, que se fije inmediatamente las responsabilidades financieras de Alemania, mediante la emisión de empréstitos internacionales garantizados por las riquezas de Alemania, de modo que se reanudan los pagos a Francia y Bélgica.

Se pronunciaron también en favor de la convocación inmediata de una Asamblea de la Liga de las Naciones para arreglar el ingreso de Alemania.

El partido laborista, sin aprobar todos los detalles del reciente ofrecimiento alemán, cree que ofrece una base para iniciar las negociaciones y encarece al Gobierno británico formular una declaración de acuerdo con las normas establecidas para promover una conferencia de p. partes interesadas.

LLOYD ALLEN (U. P.).

El fracaso del régimen prohibicionista en Gran Bretaña

POR QUE TUVO EXITO EN ESTADOS UNIDOS Y NO DIO RESULTADOS EN INGLATERRA

NUEVO ARTICULO DEL EX-PREMIER BRITANICO, Mr. LLOYD GEORGE

En nuestra edición de mañana publicaremos un nuevo artículo del ex-Premier británico, Mr. Lloyd George, cuyos derechos de exclusividad ha adquirido "La Nación" para todo Chile.

El famoso estadista se ocupa esta vez de la implantación del régimen prohibicionista en Gran Bretaña y analiza las causas que trajeron consigo su fracaso. Hace un estudio comparativo con el prohibicionismo en Norte-América y expone, con la claridad y la fuerza que le son características, por qué triunfó dicho régimen en los Estados Unidos, detallando al mismo tiempo las razones que le hicieron fracasar en Inglaterra.

NOMBRAMIENTO DE GOBERNADOR DE ELETREA

ROMA, 4.— A raíz de la presentación de la renuncia de su cargo de gobernador de Elitrea, el señor Feroni, ha sido designado su reemplazante, recayendo el nombramiento en el señor Jacomo Gasparini, actual delegado italiano ante la Comisión de Reparaciones. — (U. P..)

POLONIA

EL VIAJE DEL MARISCAL FOCH A VARSOVIA

MOSCOU 4. — El "Izvestia", publica un artículo en el que declara que el Mariscal Foch, en su visita a Varsovia se empeña en la raelización de la alianza militar franco-polaca - checoeslovaca, y también en una alianza con Polonia en el Báltico en contra de Rusia.

"Francia se equivoca, si piensa que con estas demostraciones va a inducir a los Soviets a rendirse", dice este diario. —(U. P.)

GRECIA

CONFISCACION DE DINEROS GRIEGOS, EN ESMIRNA

ATENAS 4. — Despachos procedentes de Esmirna anuncian que los turcos han abierto una sucursal del Banco de Atenas, y que han confiscado los depósitos griegos.— (U. P.)

NORUEGA

NORUEGA Y LA LIGA DE LAS NACIONES

CHRISTIANIA, 4. — El comité constitucional de Storthing publica un informe en el cual se sugieren dudas sobre la capacidad de la Liga; pero no propone, sin embargo, el retiro de Noruega de esa institución.—(U. P.)

POLICALCINE
TONICO
NERVIOSO
Y
CEREBRAL
RECALCI-
FICANTE
DEPOSITO
JENERAL
EN
BOTICA FRANCIA
ESTADO 154
Y EN TODAS LAS BOTICAS

ESPAÑA

EL AVANCE DEL SEPARATISMO EN BARCELONA

MADRID 4. — Comunican de Barcelona que los elementos de la acción catalana que pertenecieron a la Liga hasta hace cuatro meses, acordaron llamarse separatistas y fundar un partido. Han echado mano de recursos exaltados, llegando ayer a asaltar el domicilio de la Liga, destrozaron el mobiliario, pisotearon el retrato de Cambo y arrojaron a la calle la bandera que había en un balcón.

La policía reprimió estos desórdenes, hiriendo a varios. El triunfo electoral ha enardecido a los separatistas, quienes en las elecciones verificadas el Domingo obtuvieron para uno de sus candidatos 16,000 votos. Se calcula que en las próximas elecciones los separatistas obtendrán gran mayoría.

La presencia del primer diputado francamente separatista en el Congreso, provocará sesiones tempestuosas. — (U. P.)

VOLUNTARIOS PARA EL EJERCITO ESPAÑOL EN AFRICA

MADRID, 4.— El Ministro de la Guerra ha recibido muchas solicitudes voluntarias para ingresar en el Ejército de Africa. Se formará un regimiento de infantería con los primeros solicitantes y se reemplazará a otro que ha permanecido más tiempo en Marruecos.—(U. P.)

BANQUETE AL CARICATURISTA BAGARIA

MADRID, 4.— La intelectualidad madrileña ofreció un gran banquete al caricaturista Bagaria.

DESORDENES PROMOVIDOS POR LOS REPUBLICANOS

VIGO, 4.— En el pueblo de Cangas los partidarios del candidato republicano Iglesias, realizaron una gran manifestación profiriendo mueras al caciquismo. Apedrearon a los partidarios de Vinventi, quienes se defendieron, produciéndose un descomunal desorden del que resultaron numerosos heridos. La Benemérita hubo de cargar contra los manifestantes y de hacer algunos arrestos. —(U. P.)

Resultados oficiales de las elecciones

MADRID, 4.— Según datos oficiales, el número de diputados adictos al gobierno que han salido triunfantes en las urnas, alcanza a 228.—(U. P.)

PARAGUAY

EL EX-PRESIDENTE AYALA

ASUNCION 4. — A bordo del "Guarany" se dirigió a Buenos Aires el ex-Presidente Ayala, acompañado de su esposa e hijo.—(Especial).

MEXICO

ESTA SEMANA LLEGARAN LOS DELEGADOS NORTEAMERICANOS

MEXICO, 4.—Se anuncia que esta semana llegarán a esta capital los delegados del Gobierno de los Estados Unidos a la Conferencia que se reunirá aquí, a fin de solucionar pronto las dificultades pendientes entre ambos países y de que se produzca un acercamiento definitivo entre ellos.— (Especial).

EMBAJADA ARGENTINA EN MEXICO

WASHINGTON, 4.—La Embajada argentina ha declarado que el Presidente Alvear envió un mensaje al Congreso, solicitando la creación de la Embajada argentina en México. No se tienen más detalles al respecto.—(U. P.)

BRASIL

EL MOVIMIENTO REVOLUCIONARIO

MONTEVIDEO 4. — Informan de Rivera que las fuerzas gobiernistas y las revolucionarias se atribuyen el triunfo en el combate sostenido en Santa Rita, lucha que duró dos días. En esta acción las fuerzas gobiernistas tuvieron que solicitar refuerzos, los que no llegaron. Se anuncia además que se libra un combate en el lugar denominado Puntas de San Luis, desde donde 1,500 revolucionarios marcharían para atacar a la población de Santa Ana. Las fuerzas destacadas en esta localidad se aprestan para la defensa. — (Especial).

LLEGA A RIO EL EX-DIRECTOR DE "LA PRENSA" DE LIMA

RIO JANEIRO, 4.—A bordo del vapor "Zelandia" llegó don Antero Aspíllaga, ex-candidato a la Presidencia del Perú, y ex-Director de "La Prensa" de Lima, quien salió de su patria por cuestiones políticas.

Permanecerá durante quince días en el Brasil para continuar después viaje a Europa.

Se muestra apesadumbrado por haber sido calificado de traidor por su propio diario, hoy en manos del Gobierno del Presidente Leguía.—(Agencia Americana).

EL MENSAJE DEL EX-PRESIDENTE BERNARDES

RIO JANEIRO, 4.—Los diarios comentan ampliamente el mensaje del Presidente Bernardes y elojian, principalmente, sus planes financieros y económicos.—(Agencia Americana).

ARGENTINA

UNA BROMA DE LA NATURALEZA

BUENOS AIRES 4. — Un grupo de paleontólogos examinó el pretendido cráneo fósil hallado en Paso Ibáñez, comprobando que se trata de una simple piedra. El profesor Boman dijo que era "una broma de la Naturaleza". — (Especial).

EL NUEVO EMBAJADOR DE CHILE

BUENOS AIRES 4. — El nuevo Embajador de Chile hizo una visita protocolar a los altos funcionarios. — (Especial)

A LA MEMORIA DE BELISARIO ROLDAN

ARGENTINA 4. — En el Teatro Liceo se efectuó un homenaje a la memoria del poeta y dramaturgo Belisario Roldán. Asistiendo el Presidente Alvear. —(Especial)

EL DOCTOR ZEBALLOS SE ENCUENTRA MUY GRAVE

BUENOS AIRES, 4.—Ha vuelto a reagravarse la salud de don Estanislao Zeballos. Su estado es ahora sumamente delicado.—(Especial).

EL EMBAJADOR DE CHILE VISITA AL PRESIDENTE DEL SENADO

BUENOS AIRES, 4.— El Embajador de Chile, señor Enrique Tocornal, visitó hoy al Presidente del Senado. No pudo visitar al presidente de la Cámara de Diputados a causa de que en ese momento había concurrido a los funerales del ex-diputado señor Quiroga.— (U. P.)

BOLIVIA

LA DOSIFICACION DE LOS VINOS

LA PAZ 4.—Se ha derogado el decreto que prohibe el uso de las materias primas extranjeras para la dosificación de los vinos.—(Especial).

TORNEO ATLETICO EN EL EJERCITO

LA PAZ 4.—El Ejecutivo aprobó el proyecto del Estado Mayor General para realizar el seis de Agosto el primer torneo atlético general en el ejército.—(U. P.)

Informaciones comerciales por cable

LOS CAMBIOS

NUEVA YORK, 4.—Se han fijado hoy los siguientes cambios:

Gran Bretaña, 4,62 1|4 dólares por libra esterlina.

Francia, 6,66,83 centavos oro por franco.

Alemania, el marco no se cotizó.

Chile, 12,45 centavos oro por peso.

EL MERCADO DE METALES

NUEVA YORK, 4.—El cobre se cotizó hoy a razón de 16,37 centavos oro la libra para pago al contado.

El estaño se cotizó hoy a razón de 45 1|4 centavos oro la libra para pago al contado.—(U. P.)

EL MERCADO DE CEREALES

CHICAGO, 4.—Se han fijado hoy los siguientes precios para cereales:

Trigo:

Para entrega en Mayo, 1.19 centavos oro el bushel.

Para entrega en Julio 1.18 3|8 centavos oro el bushel.

Para entrega en Setiembre 1,17 centavos oro el bushel.

Maíz:

Para entrega en Mayo, 80 1|2 centavos oro el bushel.

Para entrega en Julio, 81 centavos oro el bushel.

Para entrega en Setiembre, 80 1|8 centavos oro el bushel.

Avena:

Para entrega en Mayo, 43 5|8 centavos oro el bushel.

Para entrega en Julio, 44 3|8 centavos oro el bushel.

Para entrega en Setiembre, 43 1|4 centavos oro el bushel.— (U. P.)

ESTADOS UNIDOS

A estudiar los fenómenos magnéticos en el Perú

NUEVA YORK, 14. — Mr. William G. Parkinson, de la Institución Carnegie, partió a bordo del "Santa Teresa" en viaje al Perú, con el objeto de estudiar los fenómenos magnéticos en el Observatorio de Huancayo.—(U. P.)

UN VUELO ALREDEDOR DEL MUNDO EN AEROPLANO

WASHINGTON 4.— El general Mitchell anuncia que un escuadrón de aviones del ejército intentaron durante el verano un vuelo alrededor del mundo, emdemorarán dos meses.—(U. P.)

PRELIMINAR DEL MACH FIRPO-MAC AULIFFE

NUEVA YORK, 4.—Tex Rickard ha anunciado que el día del match Firpo-Mac Auliffe habrá un preliminar entre los boxeadores Fred Fulton y Jack Renault.— (U. P.)

CAMISERIA BARCELONA

PUENTE 593, ESQ. SANTO DOMINGO

La Primera de Santiago

CONTINUA LA PRIMERA REALIZACION DE MERCADERIAS
DESDE QUE SE FUNDO LA CASA

CAMISAS un color, con cuello y puños mosqueteros, antes $ 10.80, ahora...	$ 8.80
CAMISAS un color, con cuello y puños mosquetero, clase fina, antes $ 18.40, ahora...	$ 16.80
CAMISAS céfiro, con cuello y puños, antes $ 16.80, ahora	$ 11.80
CAMISAS percal, con cuello y puños, antes $ 19.80, ahora...	$ 14.20
CAMISAS Tusor, con cuello y puños, antes $ 19.60, ahora...	$ 15.60
CAMISAS percal fino, listas negras, alta novedad, con 2 cuellos y puños mosquetero, a...	$ 20.40
CAMISAS de diversas clases, desde...	$ 6.80
CAMISETAS afraneladas, gruesas, puño doble, antes $ 11.00, ahora...	$ 8.00
CAMISETAS afraneladas "Sanitary", en distintas clases y gruesos, desde...	$ 12.80
CORBATAS "Nelson", seda, antes $ 15.00, ahora...	$ 8.60
CORBATAS "Nelson", seda inmejorable, antes $ 14.00, ahora...	$ 11.00
CORBATAS "Nelson", seda, diversas clases, desde..	$ 1.80
CORBATAS "Nelson", popelina, desde...	$ 0.50
BUFANDAS, gran variedad en clases y dibujos, desde.	$ 4.20
SUSPENSORES algodón, desde...	$ 2.70
SUSPENSORES "President" legítimos, de la mejor clase de dicha marca, desde...	$ 5.60
SUSPENSORES de seda pura, a $ 14.00, $ 15.00 y..	$ 16.00
LIGAS algodón, desde...	$ 1.80
LIGAS pura seda, dobles, antes $ 7.80, ahora...	$ 5.80
PARAGUAS ingleses, el mayor surtido en plaza, desde.	$ 12.80
PARAGUAS seda pura, desde.	$ 39.80
PAÑUELOS color, fantasía, tipo "Pirámide", docena a	$ 18.00

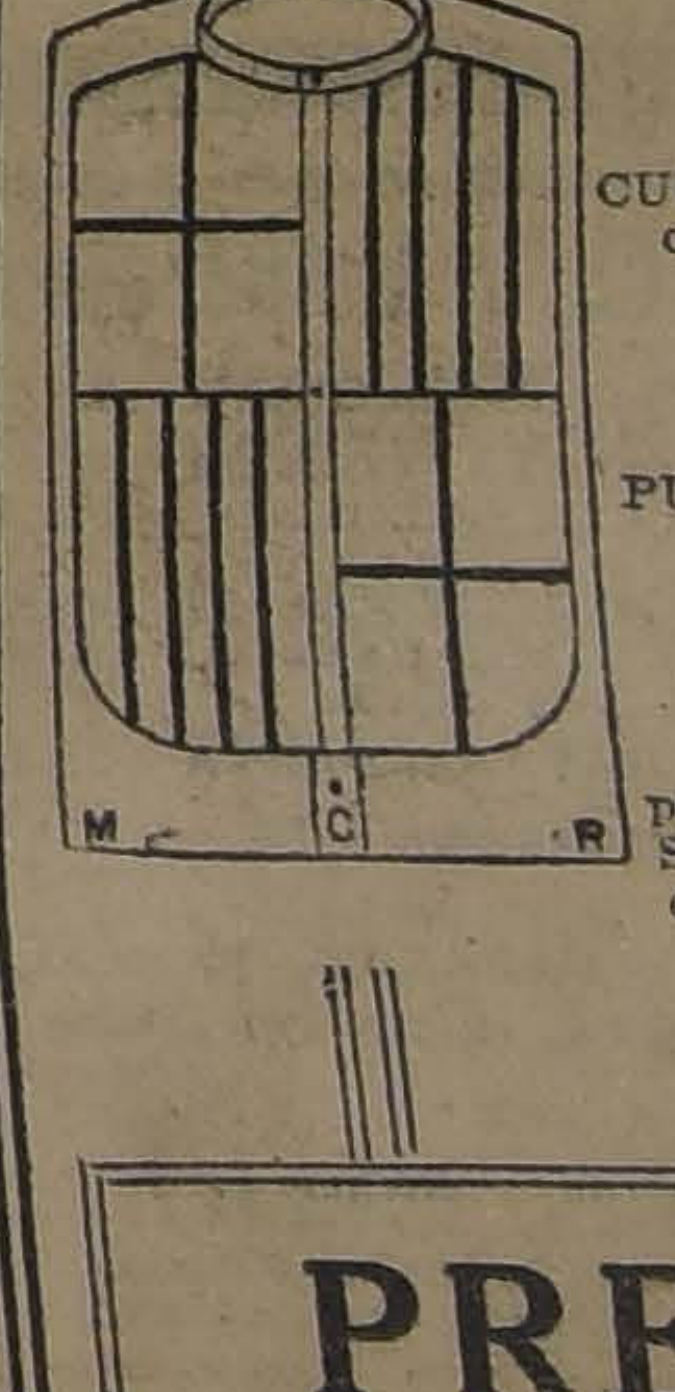

CUELLOS "CORONA", surtidos completos, a

$ 1.00

CUELLOS "CORONA", surtidos incompletos, a

$ 0.60

PUÑOS "CORONA", a

$ 1.40 y $ 1.00

NOTA.—Esta casa no tiene sucursales y permanece abierta durante todo el año los Sábados hasta las 9 P. M., y los demás días de trabajo hasta las 7 y media.

PRECIO FIJO

RECLAME sólo por $ 35

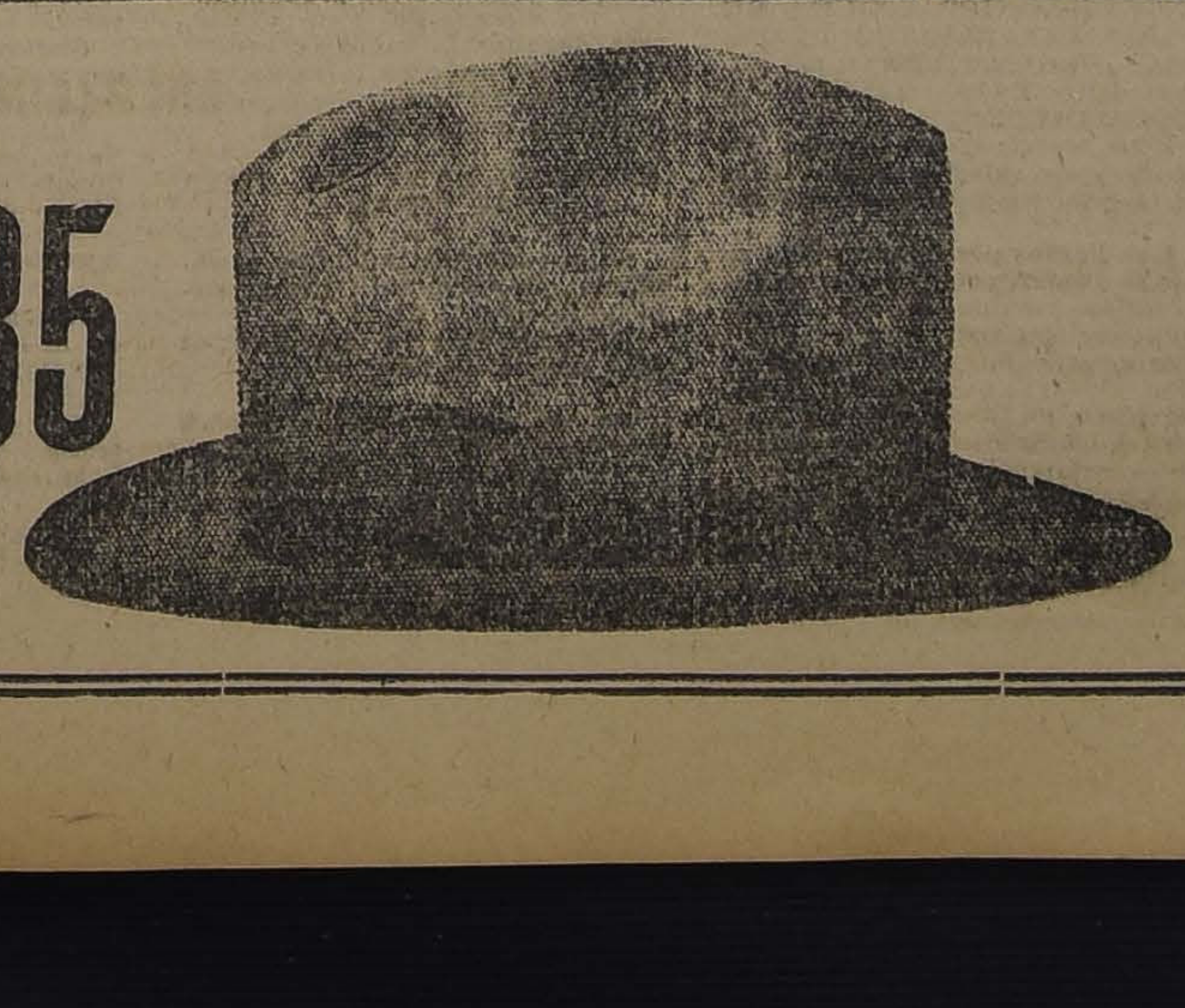

Ofrecemos un excelente Sombrero de paño castor, forma calañés, de la antigua y renombrada Fábrica Italiana, 'MANTELLERO".

SOMBRERERIA "CAPELLARO"
ESTADO 230
(FRENTE A LA SALA IMPERIO)
Depositarios de las Fábricas Italianas de Sombreros.—

BORSALINO. — BARBISIO. — ALBERTINI.—

COOPERATIVA, Etc., Etc.

VALPARAISO

(DE NUESTROS CORRESPONSALES EN VALPARAISO)

LOS PRECIOS DEL SALITRE PARA EL AÑO 1923-1924

EL GERENTE DE LA ASOCIACION, SEÑOR ALFREDO SANTANDER, DA CUENTA A LOS ACCIONISTAS DEL RESULTADO OFICIAL DE LA REUNION DEL JUEVES

Impresiones recogidas sobre los efectos de los nuevos precios

Objeto de vivos comentarios ha sido en los círculos financieros de Valparaíso el resultado obtenido en la sesión del Jueves por el Directorio de la Asociación de Productores de Salitre de Chile en que se fijaron los precios del nitrato para el año que se inicia el 1.o de Julio de 1923 y termina el 30 de Junio de 1924.

El Gerente de la Asociación, señor Santander, se sirvió darnos para su publicidad el texto de la circular en la que se le da cuenta a los accionistas el resultado de la sesión, y que dice:

"Señores asociados:

Tengo el agrado de poner en conocimiento de ustedes que el Directorio en sesión extraordinaria celebrada el día de hoy, y en virtud de lo dispuesto en el artículo 22 de los Estatutos, fijó la siguiente escala de precios para salitre ordinario (95o|o) por quintal métrico (100 kilos) puesto al costado de la nave en puerto salitrero.

Para la fecha inicial de entrega, desde el:

	s.	d.
1.o de Julio	19	3
1.o de Agosto	19	5
16 de id.	19	7
1.o de Setiembre	19	9
16 de id.	19	11
1.o de Octubre	20	1
16 de id.	20	3
1.o de Noviembre	20	5
16 de id.	20	7
1.o de Diciembre	20	9
16 de id.	20	11
1.o de Enero de 1924 hasta el 15 de Junio de 1924	21	0
16 al 30 de Junio	19	3

Las ventas se harán sólo para fechas fijas de entrega, esto es, para el 1.o, 8, 16 y 23 de cada mes.

El sobreprecio de salitre de 96 o|o y 1 o|o será de nueve peniques (9 d.) por quintal métrico.

El salitre potásico y otras clases especiales tendrán el mismo precio base que el salitre ordinario.

El sobreprecio y también el premio por cada unidad de nitrato de potasa se fijará, en cada caso, de acuerdo con los productores respectivos.

Las partidas menores de cien (100) toneladas métricas y que sean para exportación, tendrán un recargo de doce peniques (12 d.) por quintal métrico.

No se harán ventas por partidas menores de cincuenta (50) toneladas métricas, salvo que en casos especiales hayan productores dispuestos a entregar partidas menores.

El productor que desee hacer un cambalache de salitre de 95 o|o por salitre de 96 o|o y 1 o|o, potásico u otras clases especiales, deberá pedir previamente la autorización de la Gerencia, debiendo atenerse para el sobreprecio del salitre de 96 o|o y 1 o|o a lo que se establece en esta circular.

Cuando se pida salitre en doble saco se cobrará un recargo que se fijará de acuerdo con el productor.

Como saben los señores Asociados las ventas para consumo en el país, están a cargo de los señores Wessel, Duval y Cía., como agentes exclusivos. El precio del salitre para este consumo será de veintidós pesos ($ 22.00) moneda corriente el quintal métrico, puesto al costado de la nave en puerto salitrero. En este precio está incluída la comisión de los agentes. El sobreprecio por salitre de 96 o|o y 1 o|o será de un peso treinta centavos ($ 1.30) moneda corriente por quintal métrico y para las demás clases de salitre las condiciones se convendrán directamente con los productores.

Las ventas que se efectúen en la costa, tendrán el descuento ya establecido de 1|4 o|o, excepción hecha de las ventas que se hagan por intermedio de corredores en la costa, para compradores que no tengan representación en el país, en cuyo caso se pagará al corredor un corretaje de 1|2 o|o. La Asociación se reserva el derecho de calificar en cada caso las operaciones hechas por intermedio de corredores en la costa. Como hasta ahora, la comisión que se pagará a los corredores en Londres será de 1|2 o|o.

Se anulan las que lleven los números 4, 9, 18, 19, 33, 34, 53, 56, 61, 63 y 67 en la parte referente a fijación de precios y condiciones de venta, y que sean contrarias a lo dispuesto en esta circular.

Saluda atentamente a los señores Asociados.—**Alfredo Santander**, Gerente".

Nuestro representante en Valparaíso ha entrevistado al jefe de una importante salitrera acerca de la impresión que ha producido la fijación de precios de que hemos dado cuenta y de los resultados que ella va a producir en la industria. Según nuestro entrevistado, la impresión es que los precios han sido fijados en forma ecuánime y como una transacción entre las dos tendencias que existían entre los salitreros partidarios de mantener o alzar los precios vigentes.

Respecto a que con los nuevos precios puedan trabajar nuevas oficinas, cree que sí, pero no en gran proporción debido a que con el alza del cambio, o mejor dicho, mejoría en el cambio y el alza creciente de la mano de obra, etc., tendrá necesariamente que producirse una alza en el costo de producción, que impedirá a muchas oficinas trabajar con utilidad.

Agregó que hay escasez de brazos en las salitreras, por lo cual se han estado haciendo enganches últimamente, escasez que tendrá que aumentar al ponerse en marcha nuevas oficinas.

EL CAMBIO DE INSIGNIA DE LA ESCU[ADRA] DE EVOLUCIONES

ALMUERZO A BORDO DEL "LATORRE"

A las diez de la mañana de hoy se efectuará con el ceremonial de estilo el cambio de insignia de la Escuadra de Evoluciones surta en Valparaíso y que esperaba sólo este acto oficial para emprender viaje a Coquimbo donde permanecerá durante los meses de Invierno.

Con motivo de dejar el comando en jefe, el contralmirante señor Schroeder, ofreció ayer al medio día un almuerzo a bordo del "Latorre", al que asistieron los comandantes de los buques que componen la Escuadra de Evoluciones que se encuentran en Valparaíso y los que los han comandado durante el año 1922-1923.

Eran invitados del contralmirante Schroeded el nuevo comandante en jefe contralmirante Langlois, el jefe del Estado Mayor, contralmirante Soublette, el Director del Material contralmirante Soffia; el comandante del "Latorre", capitán de navío, señor Andonaegui; el director de artillería interino capitán de navío señor Caravantes; el secretario general de la Armada, capitán de navío señor Reyes del Río; el ayudante de la Direcc... capitán de fragata señor ... ayudante del Estado Ma... de fragata, señor Cort... te del Territorio Mar... de fragata señor Lora... de la Dirección del Per... tán de fragata señor ... comandantes del "Wil... de fragata señor ... "Condell", capitán de ... Gunther; del "Lynch" ... fragata señor Barros ... "Riveros", capitán de ... Nieto; del "Aquino" ... fragata, señor Cabezas ... ra", teniente 1.o señor ... segundo comandante ... capitán de fragata señor ... ayudante de órdenes ... te, teniente 1.o señor ...

Al servirse el champaña ... tralmirante señor Schroeder ... la felicidad personal ... allí presente, agradeciendo ... riñosas frases ... que le habían prestado ... plimiento de sus deberes.

Las incidencias Municipales

Contrariamente a lo que se esperaba, ayer en la tarde asumió las funciones de primer Alcalde el titular señor Rodríguez Alfaro.

Se sabe, que se están dando los pasos para formar una nueva mayoría, en la cual formarían ... cales, dos demócratas y ... les, entre ellos el mismo ... dríguez Alfaro y el señor ...

INFORMACIONES DEL INTERIOR

TARAPACA

HUELGA DE OBREROS MARITIMOS EN PISAGUA

(De nuestro Corresponsal, por Telégrafo)

PISAGUA, 4.—Los obreros marítimos de Pisagua se han declarado en huelga.

La causa de este movimiento es el aumento de las tarifas, lo que no aceptan las firmas embarcadoras.

Con este motivo el subdelegado suspendió a cuatro trabajadores, pidiendo la cancelación de sus libretas a la Dirección del Territorio Marítimo.

En Pisagua se encontraba el vapor "Lobos" que iba a cargar salitre.

Los obreros suspenderán el movimiento, prometiendo volver a las faenas siempre que se suspenda el castigo a los compañeros.

LA LLEGADA DE MOSCA

(De nuestro corresponsal, por telégrafo)

IQUIQUE, 4.—Mañana llegará a Iquique el boxeador Santiago Mosca.

EN VIAJE AL CALLAO

(De nuestro corresponsal, por telégrafo)

IQUIQUE, 4.—En el vapor "Santa Elisa" va en viaje al Callao la viuda y cuatro hijos del senador Durand.

Varias personas irán a bordo a saludarla.

AGITACION EN LA ASAMBLEA RADICAL

(De nuestro corresponsal, por telégrafo)

IQUIQUE, 4.—En la Asamblea Radical ha empezado la agitación con motivo de la elección del nuevo directorio.

Existe el propósito de llevar a los cargos directivos a aquellas personas que gocen de simpatía en las filas radicales y que con su prestigio vengan a unir las corrientes en que se divide.

Corren rumores acerca de que el actual presidente señor Alejandro Cuadra pretende obtener su reelección; pero que en caso de ser efectivos esté hecho perjudicaría enormemente a la colectividad.

EL ASUNTO DE LA PREFECTURA

(De nuestro corresponsal, por telégrafo)

IQUIQUE, 4.—El público y los diarios han seguido ocupándose del problema de la Prefectura.

Estiman que tanto la representación parlamentaria como el Gobierno, no pueden desairar la justa petición elevada a favor del capitán Souper, cuya breve actuación ha sido muy elogiada.

ANTOFAGASTA

GENEROSA ACTITUD DE UNA COMPAÑIA DE SEGUROS PARA CON EL CUERPO DE BOMBEROS

ANTOFAGASTA. —Conocida la aflictiva situación por que atravesaba el Cuerpo de Bomberos de Antofagasta la firma Beberley Peace and Partners Ltd. agentes en Antofagasta de la gran compañía de Seguros Eagle Star and British Dominions ha tenido un rasgo de generosidad destinando a esta institución el 2 o|o del monto total de primas que la compañía obtenga por negocios directos o reaseguros en la ciudad de Antofagasta, cantidad que depositará en la Tesorería de la institución después de cada balance semestral.

Esta actitud de la Compañía ha sido agradecida por el secretario general del Cuerpo de Bomberos, señor Ramón Luis Fuenzalida.

LAS ESTAMPILLAS DE LA CONFERENCIA

EL MINISTRO DE HACIENDA, PARA EVITAR ESPECULACIONES, ORDENA UNA NUEVA EMISION

Recordarán nuestros lectores, que el Secretario de la V. Conferencia Pan-Americana, don Manuel Rivas Vicuña, a fin de financiar el millón de pesos que se destinó a los gastos que originara dicha Conferencia, gestionó y obtuvo del Gobierno la autorización necesaria para emitir estampillas de correos conmemorativas de esta reunión internacional, calculadas en una cantidad suficiente para cubrir los gastos autorizados.

Estas estampillas salieron ya a la circulación, y los resultados esperados se han dejado ver muy pronto.

En la actualidad existe en arcas fiscales, la cantidad de un millón de pesos, producto de la venta de esas estampillas, quedando, de esta manera, financiado, el millón que se invirtió en los gastos de la Conferencia.

El Ministro de Hacienda, don Víctor Celis, en el deseo de evitar especulaciones con estas estampillas, que en su número no alcanzan a la cantidad de filatélicos del mundo, que necesariamente se interesan por la colección entera, ha dispuesto se haga una nueva emisión de una cantidad digual a la ya lanzada a la circulación.

En consecuencia, esta nueva emisión, estará en circulación, en pocos días más.

EL CASO DE LA MOSCA AZUL

EN LA SOCIEDAD MEDICA SE CONTINUA ESTUDIANDOLO. —SE PRESENTAN NUEVAS VICTIMAS.

Anoche celebró sesión la Sociedad Médica, con el fin de seguir preocupándose del caso de la Mosca Azul, descubierta por el doctor Morales Villablanca.

Usó primeramente de la palabra el doctor señor Alcaíno, quien presentó un caso en un sujeto, que tenía la cara deformada y destrucciones en la nariz, especialmente en el tejido etnóide.

Dejó de manifiesto que, contra la opinión de muchos facultativos, la epidemia tenía los caracteres de suma gravedad, como eran los repetidos casos que se venían presentando.

Agregó además, que el estudio de estos casos era debido al doctor señor Morales Villablanca, terminando su disertación proponiendo la idea de ponerle el nombre del doctor Morales a la Mosca.

Finalmente, hizo uso de la palabra, tratando sobre lo mismo, el doctor señor Labra, quien tuvo igualmente palabras de las que se traslucían los mismos conceptos favorables del doctor Alcaíno, para con el señor Morales.

Cerca de las doce de la noche se levantaba la sesión.

EN HONOR DE LOS DELEGADOS

FIESTA ORGANIZADA POR EL BANDO DE PIEDAD

Con todo éxito se realizó ayer la fiesta que tenía anunciada el Bando de Piedad de Chile (anexo a la "Vicuña Mackenna"), en honor y como despedida de los señores Delegados a la V Conferencia Panamericana.

El Teatro Miraflores se vió concurrido por gran número de los señores Delegados y conocidas familias de la sociedad de Santiago.

Se dió comienzo al acto con un número de piano a cargo del señor H. Moraga, siguiendo una declamación a cargo del socio señor Arturo Amenábar. Luego después, la señorita Amelia Ossandón, alumna del profesor Guerra tocó dos hermosos números de violín. El conocido artista señor Valicelli declamó un divertido monólogo que le mereció numerosos aplausos de la concurrencia. La Sección del Bando de Piedad del Colegio San Pedro Nolasco, cantó un hermoso coro dirigido por el señor Emmanuel Martínez. Después de diversos otros números, se finalizó el acto con una alegoría representando a las 18 naciones asistentes a la Conferencia y que estuvo a cargo del Bando de Piedad Francisco Arriarán.

El discurso de ofrecimiento del presidente de la institución, don Jorge Meléndez fué muy agradecido por los delegados asistentes; pues en él hizo elogios especiales a los Estados Unidos, Argentina, Brasil, y demás países americanos.

El Presidente de la República excusó su inasistencia y envió a uno de sus Edecanes.

Poblaciones obreras

SE SUSPENDERAN LOS TRABAJOS QUE SE ESTAN EFECTUANDO

Ayer conferenció con el Ministro de Ferrocarriles, una delegación de obreros de la Maestranza de San Bernardo, formulando algunos reclamos relacionados con la construcción de habitaciones obreras para los trabajadores de la Maestranza de San Bernardo.

Sobre el particular conferenció momentos después el Director de la Caja de Retiro y Previsión Social de los Ferrocarriles, señor Alejandro Guzmán.

El señor Guzmán hizo presente al Ministro señor Adrián, que, por falta de fondos, las adquisiciones de casas para los empleados de la Empresa y para obreros, que se hacían por intermedio de la Caja, van a tener que suspenderse.

El Sr. Adrián quedó de estudiar detenidamente esta delicada cuestión.

INDUSTRIA NACIONAL DE JABONES

LA MALA REDACCION DE UNA DE LAS PARTIDAS DE LA LEY, RECAE EN PERJUICIO DE LOS INDUSTRIALES

La Sociedad de Fomento Fabril ha dirigido una nota al Ministro de Hacienda, en representación de numerosos industriales del ramo de la fabricación de jabones. Estos industriales se quejan de los resultados que está dando en la práctica la ley 3734 de Feberro de 1921, que fijaba el impuesto a los jabones extranjeros.

La ley 3734 establece un fuerte impuesto, sobre todo a los jabones de tocador y perfumados, con el objeto de proteger a los fabricantes nacionales; pero, la mala redwacción de la partida correspondiente, ha dado margen para que los productores extranjeros puedan, violando la intención que se tuvo al dictar la ley, introducir en el país ganrdes cantidades de jabones, haciéndolos entrar para el pago del impuesto, en una categoría inferior a la que verdaderamente les corresponde.

En la nota indicada se hace ver que,p or ejempol, en el año 1921 se internaron en el país 367,322 kilos de jabón y jaboncillo sin especificación. Si esta materia hubiera pagado el impuesto tal como es en realidad, según la ley 3734, que es de $ 10 por kilo, el Estado debiera haber percibido $ 3.573,220, pero, en realidad y en virtud de la irregularidad a que se presta la interpretación de dicha ley, el Estado sólo percibió la irrisoria cantidad de $ 137,745.

Estas cantidades son en oro de 18 peniques, y si convertimos esta cantidad a moneda corriente, tenemos que el Estado ha sido despojado ilegalmente de más de diez millones de pesos que le correspondían por derechos de internación de estas materias al país.

En la nota se hace ver también al Ministro de Hacienda que los jabones medicinales, que deberían pagar $ 10 por kilo, pa... solamente $ 0.375, pues ... para ello hacerlos pasar ... de jabones sin perfume ... tarse el pago legal de ...

Finalmente, se hace ... Ministro de Hacienda ... dustriales del país ... agrado que recabara ... te de a República el ... cho de un proyecto ... presentarlo inmediatamente ... Congreso Nacional, por ... cual se establecería ... del caso, no sólo para ... dida de los derechos ... no también para prestar ... protección a la industria ...

En la Agencia Am...

Ayer el Presidente ... ción brasileña, doctor ... llo Franco, acompañado ... Técnico doctor Bandeira ... visitó las oficinas ... Americana y la Biblioteca ... la visita más de una ...

Recibieron a los vi... Pío de Carvalho ... Presidente de la Am... Juan Ignacio Gálvez ... Sucursal en Chile, y ... pleados de la Oficina ...

Los señores de Mello ... Bandeira de Mello, fue... dos con una copa de ...

SERVICIO METEOROLOGICO DE "LA NACION"

OBSERVACIONES METEOROLOGICAS LOCALES

Presión atmosférica, m|m. a 0° y 45° lat.: 7 h., 715.1; 14 h., 714.5; 21 h., 714.7.

Humedad relativa o|o: 7 h., 82 o|o; 14 h., 76 o|o; 21 h., 88 o|o.

Tensión del vapor de agua, m|m.: 7 h., 6.7; 14 h., 6.9; 21 h., 6.5.

Temperatura del aire, 0° C.: 7 h., 8.3; 14 h., 9.8; 21 h., 6.8.

Dirección del viento y grado Beaufort: 7 h., NNW-1; 14 h., Sur-1; 21 h., calma.

Velocidad, metros por minuto: 7 h., 72; 14 h., 183.

4 DE MAYO DE 1923

TEMPESTAD
LLUVIA
VARIABLE
BUEN TIEMPO
MUY SECO
695
700
705
710
715
720
725
730
735

Nebulosidad (déci... sidad: 7 h., 10-1; 14 ... h., 6-0.

Tipo de nubes ... 7 h., Str.; 14 h., Str. ... blina.

Visibilidad y ... 4): 7 h., 1; 14 h., 1; ...

Temperatura del ... 10.9.

Temperatura del ... 2.9.

Oscilación térmica ... 8.0.

Viento dominante ...

Agua caída hasta ... 1.3 mm.

Hidrometeoros: ...

OBSERVACIONES METEOROLOGICAS GENERALES DEL [ES]TADO DEL TIEMPO EN EL PAIS

PRESION ATMOSFERICA.— Hasta las 7 horas de la mañana se observaba un descenso barométrico de más de 2 milímetros en Coquimbo y un alza general en el resto del país.

Durante la tarde pudo observarse un fenómeno inverso, la presión subió en el Norte y bajó considerablemente en el Sur.

Como consecuencia directa de esto, durante la tarde había gradiente favorable a los vientos del Norte y el centro anti-ciclónico de la región Sur tendía a desaparecer.

A las 18 horas de la tarde la presión había bajado cerca de 8 milímetros en toda la región de Chiloé, Isla Huafo y Cabo Raper, siendo la presión en este último punto de de 757 milímetros.

Todo esto tendrá consecuencias directas sobre el estado atmosférico del país.

VIENTOS.—En la región Norte del país predominaron los vientos del Este y del Noreste durante la mañana.

Durante la tarde predominaron los vientos del Oeste y Suroeste con regular intensidad.

En la región central predominó el viento Sur moderado hasta Talca.

En la región Sur soplaron vientos variables de escasa intensidad durante la mañana, predominando el Norte durante la tarde, desde la provincia de Concepción al Sur.

En Juan Fernández predominó el viento Suroeste durante todo el día.

En Punta Arenas sopló Noroeste durante la mañana y Sur fuente en la tarde.

TEMPERATURA.—La temperatura del aire sufrió un descenso general en la región central y Sur del país.

En la región comprendida entre las provincias de Santiago y Ñuble, las temperaturas oscilaron alrededor de 10° centígrados.

Comúnmente en esta misma región no sobrepasaron de 15°.

En la región Sur las temperaturas fueron menores aún.

Generalmente oscilaron por bajo de 10 grados.

Las mínimas, en cambio, se acentuaron notablemente.

En Lonquimay se verificó la temperatura mínima del país, siendo de 7° bajo cero.

En áquel mismo punto, a las 7 horas de la mañana, la temperatura era de más de 4.1 grados bajo cero.

NEBULOSIDAD.—El día de ayer se caracterizó por la alta nebulosidad que afectó ... el país.

En la región Norte ... jeron nublados par... blinas en la costa du... ñana.

Generalmente des... luego, permaneciendo ... fera despejada duran...

En la región central ... totalmente nublado, ... ciendo así hasta el ...

Durante la tarde ... en casi toda la región ... comprendida entre las ... de Aconcagua y Linares ...

En la región Sur ... ron nublados generales ... nas, que persistieron ... do el día.

HIDROMETEOROS.— ... dujeron lloviznas en ... Sur.

Llovió en la región ... e Isla Huafo, alcanzando ... último punto el agua ... las últimas 24 horas ...

En Juan Fernández ... la madrugada, ... agua caída hasta las 7 ... la mañana a 6.8 mm.

A las 17 horas 40 ... produjo un recio temporal ... región Norte, sintiéndose ... zona central con regular ... sidad.

ANUNCIOS METEOROLOGICOS

CARACTERES GENERALES DEL TIEMPO

En las últimas horas de la tarde de ayer, la baja del barómetro en el extremo Sur del país, ha producido un gradiente favorable a los vientos del Norte.

COMO CONSECUENCIA DIRECTA DE ESTO, EL CENTRO ANTI-CICLONICO, QUE SE HABIA ESTABLECIDO DESDE HACE ALGUN TIEMPO, EN EL SUR DEL PAIS, TIENDE A DESAPARECER.

Esto traerá consecuencias directas y de relativa importancia en el estado atmosférico general del país.

Los vientos persistentes del Sur que se venían produciendo en este último tiempo, en toda la región Sur del país, y que adquirían notable intensidad en la región del Océano, serán reemplazados, en los próximos días, progresivamente por los vientos de la componente Norte.

ANUNCIOS PARA LA ZONA NORTE

Nublados parciales en la región de la costa.

Se producirán principalmente durante la mañana y disminuirán a medio día o en la tarde.

En la costa de la provincia de Coquimbo, posiblemente en los próximos días se produzcan brumas y neblinas.

En la región de la costa de toda la zona Norte, predominarán los vientos del Este y Noreste durante la mañana y del Oeste y Suroeste en la tarde.

La temperatura en general será relativamente moderada.

ANUNCIOS PARA LA ZONA CENTRAL

Se producirán nublados y neblinas que efectarán gran parte de la zona.

Generalmente la nebulosidad será menor durante la tarde.

La temperatura del aire será relativamente fría.

Predominarán los vientos del Sur y Suroeste con escasa intensidad, durante la tarde.

En la mañana y en la noche soplará viento Norte débil.

La humedad del aire ... vada durante la mañana ...

Las alteraciones ... persistirán durante algu... más.

ANUNCIOS PARA LA ... SUR

Se producirán nublados ... rales.

Generalmente durante ... de la nebulosidad será ...

Las neblinas serán ...

Habrán probabilidades ... lluvia que se ha iniciado ... termitencias en la región ... loé se extienda más al ...

ANUNCIOS EN LA ... LA COSTA

Nublados generales ... da la región de la costa ...

Neblinas frecuentes ... mañana.

Temperatura ... fresca.

Marejada de ...

Sur.

Estos anuncios ... diariamente por ... todo el país.

AVISOS DE VAPORES

GRACE LINE INC.

SERVICIO DE PASAJEROS DE PRIMERA CLASE UNICAMENTE (CUISINE INMEJORABLE)

Viajes rápidos a Nueva York en 19 días, Vía Canal de Panamá, sin trasbordos, con escalas en Antofagasta, Iquique, Arica, Mollendo, Callao, Balboa y Cristóbal.

SALIDAS CADA MIERCOLES POR MEDIO, A LA 1 P. M.
"SANTA LUISA", 16 DE MAYO
"SANTA TERESA", 30 DE MAYO
"SANTA ANA", 13 DE JUNIO

MUNSON LINE

De Buenos Aires a Nueva York.
"WESTERN WORLD", EL 10 DE MAYO.
"SOUTHERN CROSS", EL 26 DE MAYO.

Por fletes y pasajes, diríjase a sus agentes:

GRACE Y Cía. (CHILE) S. A.
HUERFANOS 1087

LLOYD REAL HOLANDES

SERVICIO DEL ATLANTICO

PROXIMAS SALIDAS

"ZEELANDIA", Junio 29 | "FLANDRIA", 25 Mayo.
"ORANIA", 11 Mayo. | "GELRIA", 15 Junio.

Para informes, pasajes y reserva de camarotes, dirigirse a ANDRES SALA, calle Agustinas N.o 809, Casilla 3064, Santiago.

Santiago P. S. N. C. Valparaíso

ORITA 5 Mayo 1 P. M. PARA ANTOFAGASTA, MEJILLONES, ARICA, MOLLENDO, CALLAO, BALBOA, CRISTOBAL, HABANA, VIGO, LA CORUÑA, SANTANDER, LA ROCHELLE-PALLICE, LIVERPOOL.

ESSEQUIBO 25 Mayo 1 P. M. PARA ANTOFAGASTA, MEJILLONES, IQUIQUE, ARICA, MOLLENDO, CALLAO, BALBOA, CRISTOBAL, HABANA y NUEVA YORK.

EBRO 22 Junio
ESSEQUIBO 20 de Julio
Para HABANA, NUEVA YORK e intermedios.

ORTEGA 23 Mayo 3 P. M.
OROYA 9 Junio 1 P. M.
Para HABANA, ESPAÑA, FRANCIA, R. UNIDO e intermedios.

THE PACIFIC STEAM NAVIGATION COMPANY

SANTIAGO: Agustinas 1017.— VALPARAISO: calle Blanco.— Subagentes en Santiago: Transportes Unidos, Estado esquina Delicias; Expreso Villalonga, Agustinas 840.

Soc. Anón. Com. BRAUN & BLANCHARD

SERVICIO DE VAPORES
PROXIMAS SALIDAS

El vapor nacional: "CHILOE" saldrá de Valparaíso el 7 de Mayo para Arica, con escala en Coquimbo, Huasco, Caldera, Chañaral, Taltal, Antofagasta, Mejillones, Tocopilla, Iquique.

El vapor nacional: "CHILOE" Saldrá de Valparaíso el 16 de Mayo para Punta Arenas, con escalas en San Antonio, Talcahuano, Tomé Coronel, Corral, Puerto Montt, Castro y Quellón.

SANTIAGO: BANDERA 180 — VALPARAISO BLANCO 957 - 959

Compañía Sud-Americana de Vapores

SERVICIO DIRECTO RAPIDO A NEW YORK EN 18 DIAS CON ESCALAS EN ANTOFAGASTA, IQUIQUE, CALLAO, PAYTA (EVENTUAL) Y CRISTOBAL

PROXIMAS SALIDAS:

"Aconcagua", Sábado 12 de Mayo, a la 1 P. M.
"Teno", Sábado 9 de Junio, a la 1 P. M.
"Aconcagua", Sábado 7 de Julio, a la 1 P. M.

SERVICIO RAPIDO A CRISTOBAL EN 14 DIAS, EN CONEXION CON NAVES PARA ESTADOS UNIDOS, EUROPA, ETC., Y COMBINACION CON LOS TRENES INTERNACIONALES A Y DE BOLIVIA, con escalas en Coquimbo, Antofagasta, Iquique, Arica, Mollendo, Callao, Salaverry, Pacasmayo, Eten, Pimentel, Payta y Guayaquil.

PROXIMAS SALIDAS:

"Aysen", Viernes 18 de Mayo, a las 4 P. M.
"Palena", Viernes 1.o de Junio, a las 4 P. M.

SERVICIO CALETERO A PIMENTEL, con escala en Coquimbo, Huasco, Caldera, Chañaral, Taltal, Antofagasta, Gatico, Tocopilla, Iquique, Caleta Buena, Pisagua, Arica Ilo, Mollendo, Talas, Pisco, Tambo de Mora, Cerro Azul, Callao, Huacho, Supe, Huarmey, Casma, Samanco, Chimbote, Salaverry, Pacasmayo y Eten.

PROXIMAS SALIDAS:

"Mapocho", Jueves 26 de Abril, a las 4 P. M.
"Imperial", Jueves 10 de Mayo, a las 4 P. M.

Por planos, fotografías y mayores datos, ocúrrase

WESSEL, DUVAL & Co.
HUERFANOS ESQUINA MORANDE, AGENTES.
COMPAÑIA TRANSPORTES UNIDOS
ESTADO ESQUINA DELICIAS, SUB - AGENTES.

LA REGION NORTE DEL PAIS FUE CONVULSIONADA AYER POR UN FUERTE TEMBLOR

EL FENOMENO ALCANZO GRAN INTENSIDAD EN LA SERENA, VALLENAR Y COPIAPO

Los habitantes de Carrizal Bajo huyen a los cerros, temiendo un nuevo maremoto

SE HAN CONSTATADO ALGUNOS DAÑOS MATERIALES, PERO NO SE CONOCEN DATOS DE DESGRACIAS PERSONALES

(De nuestros Corresponsales, por Telégrafo)

Ayer, a las 6 P. M., se ha dejado sentir en nuestra capital y en varias ciudades de provincia, un fuerte temblor, que en la región Norte del país, especialmente en la zona afectada por el último terremoto, alcanzó una mayor intensidad.

EN SANTIAGO

En nuestra capital, aunque los remezones fueron dos, no alcanzaron a alarmar a la población.

EN VALPARAISO

Aquí el temblor se sintió con regular intensidad.

EN SAN ANTONIO

(De nuestro corresponsal, por telégrafo)

SAN ANTONIO 4.— "La Nación".— A las seis de la tarde de hoy se ha sentido un recio temblor que afortunadamente no ha causado alarma.

EN LA REGION NORTE DEL PAIS

Parece que el foco de este temblor ha sido la zona Norte de Chile, especialmente la que con mayor intensidad fué azotada el 10 de Noviembre pasado.

Damos a continuación los telegramas que nos han enviado nuestros corresponsales:

EN LA SERENA

LA SERENA 4.— "La Nación". —A las 6 de la tarde se ha sentido un violento terremoto casi de las mismas proporciones que el constatado el 10 de Noviembre del año pasado.

Por comunicaciones llegadas de Vallenar, se sabe que el fenómeno se ha sentido allí con gran intensidad.

El telégrafo está interrumpido con Copiapó. Las noticias llegadas de Vicuña, dicen que asumió los mismos caracteres, pero sin constatarse en ninguna parte desgracias personales.

En el interior del Valle, se han desmoronado varios cerros, igualmente que en Paihuano, La Unión y Rivadia.

MAS DETALLES

LA SERENA 4.— "La Nación". —Ampliando el telegrama anterior, se sabe que en el departamento de Elqui, el temblor ha sido sumamente fuerte. En Diaguitas se habría desmoronado un cerro, sin mayores consecuencias.

Donde se dejó sentir en forma más recia el temblor, asumiendo proporciones de verdadero terremoto, fué en Vallenar, creyéndose que se repetía la horrible tragedia del año pasado.

Desde Vallenar al Norte, las comunicaciones están interrumpidas.

Hay gran alarma, pues, desde hace tres días que se venían sintiéndose temblores, que tenían los ánimos excitados, haciendo crisis con el temblor de hoy.

EN VALLENAR

"VALLENAR 4.—"La Nación". —Hoy a las cinco cuarenta de la tarde se ha dejado sentir en esta ciudad un temblor que ha durado más de minuto y medio.

Los habitantes poseídos de un pánico horrible salían de sus casas a la calle, gritando.

De resultas del fuerte temblor, se derrumbaron varios edificios, llenándose las calles de escombros, sin constatarse afortunadamente ninguna desgracia personal.

En Carrizal Bajo se empieza a salir el mar en estos momentos, a las 8 y media de la noche, huyendo la gente a los cerros.

En Huasco no ha habido novedades.

El canal que corre por el fundo "Ventanas", pasando al norte de la ciudad, a la falda de un cerro, se ha desbordado, amenazando inundar diversos barrios de la población.

Las autoridades trabajan por impedir que se ocasionen nuevos daños.

EN COQUIMBO

COQUIMBO 4.—"La Nación". —En estos últimos días se han sentido varios temblores, siendo el de hoy, a las 5.45, de duración de dos minutos y de gran intensidad.

El fuerte remezón alarmó grandemente a la población.

EN COPIAPO

COPIAPO 4.—"La Nación".— A las 5.45 de la tarde de hoy se ha dejado sentir en esta ciudad un fuerte temblor que asumió los caracteres del terremoto del año pasado, produciendo un gran pánico entre los habitantes.

El fenómeno empezó por grandes ruidos subterráneos, para seguir con suaves oscilaciones que fueron tomando tal fuerza, que por momento era difícil mantenerse en pie.

La alarma fué tanta, que la gente huía a la calle, gritando presa de un horrible pánico.

No se sabe aún de desgracias personales.

Las líneas están cortadas para el Sur. Del Norte no se reciben novedades.

La duración del temblor se calcula que ha sido de tres a cuatro minutos, en su mayor intensidad.

EN VALPARAISO

En el vecino puerto se dejó sentir igualmente este temblor, con las mismas proporciones que en nuestra capital, alcanzando a alarmar a la población.

No han habido desgracias personales ni daños materiales.

COPIAPO, 4.—"La Nación".— No hay desgracias personales de resultas del temblor de esta tarde. Hay numerosas murallas derrumbadas y edificios en mal estado.

El pánico intenso que produjo el terremoto, motivó numerosos desmayos de señoras en la calle, quienes fueron atendidas oportunamente.

Los habitantes han quedado sobrecogidos por el pánico y al efecto, han resuelto alojarse en los árboles, en carpas levantadas en la calle y otros sitios que les brinden seguridades en caso de la repetición del fenómeno.

Se sabe que el temblor duró más o menos tres y medios minutos, caracterizándose por el ruido sordo y profundo que lo precedió.

Se cree que el foco de este terremoto ha sido Copiapó y Vallenar.

El jefe del servicio de telégrafos está haciendo lo posible por reponer las líneas que han caído al suelo, trabajando para eso con numerosos operarios.

LA SERENA, 4.— "La Nación". —En el momento en que se producía el temblor se desmayaron varias señoras en las calles.

Según muchas personas que se paseaban en la playa, se sabe que momentos antes de producirse el temblor, se sintió del fondo del mar un ruido grande y pavoroso, que se suspendió en el momento del temblor, para reanudarse después de él por más de cinco minutos.

El mar quedó después en calma absoluta, no sintiéndose ahora ruido alguno, cosa que ha extrañado extraordinariamente, pues corrientemente se siente un gran ruido por el oleaje.

Esto tiene preocupado a los vecinos, quienes temen que ocurra algo extraordinario.

Se ha avisado que en Caldera, Huasco, Carrizal Bajo, el mar salió un poco, causando pánico entre los habitantes.

COMUNICACIONES OFICIALES

En el Ministerio del Interior se han recibido los siguientes telegramas:

SERENA, 4.—A las 17.40 se sintió un fortísimo temblor. De Vallenar avisan que el fenómeno adquirió igual intensidad que el del 10 de Noviembre. De Copiapó aún no se tienen noticias por estar las líneas interrumpidas. Aquí hay gran alarma, pero no ha habido ninguna novedad.

DE COPIAPO

COPIAPO, 4.—En este momento, 5.50 de la tarde, se ha sentido un fuerte y prolongado temblor que ha esparcido la alarma entre los habitantes. No tengo noticias sobre desgracias personales. Avisaré más tarde.—(Fdo.).—**Intendente Romo.**

VALLENAR, 4.—Hoy se ha producido un fuerte temblor. Numerosos escombros se encuentran desparramados en las calles. En Freirina, Huasco y Carrizal Bajo no hay desgracias personales.—(Fdo.) **—Gobernador.**

LA SERENA, 4.— Comunico a US. que un fuerte temblor producido a las 17.47 no produjo daños en esta ciudad. En Vallenar tuvo la misma intensidad que el del 10 de Noviembre del año pasado. Se han derrumbado numerosos escombros, pero sin causar desgracias personales.

De Copiapó han avisado que se ha sentido el mismo fuerte temblor, pero sin causar daños de consideración. — (Fdo.). — **Julio Flotto.**

COPIAPO, 4.— Confirmo mi telegrama anterior, en que expresaba que no había desgracias personales en ésta ni en Vallenar.— (Firmado).—**Romo, Intendente.**

REORGANIZACION DE LOS SERVICIOS PUBLICOS

AYER SE REUNIO LA COMISION QUE TIENE A SU CARGO ESTE ESTUDIO

El plan de trabajos quedó fijado en sus líneas generales, como asimismo la fecha en que la Comisión se reunirá nuevamente

Como lo anunciamos hace algún tiempo, el Gobierno, preocupado de la reorganización de los servicios públicos, uno de los caminos más prácticos para el plan de economías, activó con energía el despacho de la ley que consultaba el nombramiento de una comisión para que tuviera a su cargo el estudio previo y la determinación del plan de reorganización.

Poco tiempo después quedó firmado el decreto por el cual se nombraba esta comisión, que quedó compuesta por los señores Manuel Rivas Vicuña, Guillermo Salas Edwards y Víctor Robles. Desde el día de su formación, por causas diversas, la comisión no se había reunido aún; pero en la tarde de ayer, a las 2, ella se constituyó en la sala del Ministro del Interior y presidida por éste.

La deliberación versó principalmente sobre el plan de trabajos, que quedó fijado en líneas generales, como así también las fechas en que la comisión se reunirá nuevamente.

CABINETS LUXE
EL MEJOR CIGARRILLO HABANO
$1 LA CAJETILLA

LAS DEFRAUDACIONES AL FISCO POR CONTRABANDOS DE ANIMALES

SE HAN DICTADO NUMEROSAS ORDENES DE PRISION CONTRA CONOCIDOS COMERCIANTE DE TEMUCO

Se cree que están comprometidos en este affaire acaudalados agricultores del Sur

EL MINISTRO DE HACIENDA PIDE LA DESIGNACION DE UN MINISTRO DE CORTE QUE SE AVOQUE EL CONOCIMIENTO DEL PROCESO RESPECTIVO

Hemos recibido de nuestro corresponsal en Temuco, el siguiente telegrama:

"Temuco 4. — Continúa la expectación pública con motivo de la campaña emprendida por el diario "La Mañana", contra los contrabandistas que han defraudado al Fisco en más de veinte millones de pesos.

Anoche a última hora fueron aprehendidos Caupolicán Mardones, Rafael Panquilef Curimán y Rafael Panquilef Vera, que han participado en los contrabandos de animales.

Se ha dado orden de detención en contra de conocidos y acaudalados comerciantes, como Bernardo Dibarce y Esteban Hiriart, los cuales se dice han desaparecido con destino al extranjero.

El Delegado del Gobierno, don Evaristo Molina, trabaja activamente secundado patrióticamente por el Juez señor Castro.

Hoy el Juzgado ha hecho revisar las especies confiscadas a Alejandro Orellana, ex-jefe del Resguardo, encontrándole cuantiosa suma de dinero, ascendente a varias veintenas de miles de pesos.

En el hotel se aprehendió hoy a las 10 al joven Moisés Torrealba, en los momentos en que escribía una carta a la señora de Higinio González, detenido el Lunes, en que le comunicaba la gravedad de la situación y le insinuaba que todos los comprometidos huyeran rápidamente fuera del país.

Los documentos que están en poder de la justicia comprueban la existencia de un enorme affaire de contrabandistas que se han enriquecido arruinando a la ganadería nacional.

Posiblemente mañana se dictarán diversas órdenes de detención de personajes altamente colocados en Temuco, a quienes se les ha confiscado en los momentos en que fueron sorprendidos infraganti con diversos arreos de animales.

CON EL MINISTRO DE HACIENDA SEÑOR CELIS

En la tarde de ayer, tuvimos oportunidad de conversar breves momentos con el Ministro de Hacienda, señor Celis, acerca de las medidas que ha adoptado el Gobierno ante esta defraudación.

El señor Celis nos confirmó la efectividad de los denuncios recibidos, declarándonos que se había solicitado del Ministerio de Justicia oficiara a la Corte de Valdivia ordenándole la designación de un Ministro en visita para que se avocase en el conocimiento de los procesos que haya necesidad de instruir con motivo de este fraude de que se hace víctima al Fisco y que ha debido naturalmente afectar en forma muy directa a la ganadería nacional durante mucho tiempo.

LA CENSURA TELEGRAFICA

EL MINISTRO DEL INTERIOR NOS HACE DECLARACIONES SOBRE EL PARTICULAR

El Director General de Correos y Telégrafos ha enviado una comunicación al Gobierno, explicando la parte del Reglamento de Telégrafos que se refiere a la censura

En la mañana de ayer tuvimos oportunidad de conversar brevemente con el Ministro del Interior, a quien interrogamos sobre lo que se ha dicho en los últimos días, de la censura para los despachos telegráficos que se referían a algunas sesiones de la V Conferencia.

El señor Saavedra nos desmintió enérgicamente tales afirmación.

—La verdad de lo ocurrido es la siguiente — nos dijo: — como ustedes lo verán con claridad en la nota del Director de Correos y Telégrafos, que les voy a dar, la censura está consultada en nuestro Código Penal y ello no importa en ningún momento una disminución en las libertades de nadie.

—Respecto al hecho mismo, puedo decirles que, hace algunos días, se presentó a las Oficinas Telegráficas un caso que merecía consulta: se trataba de dos telegramas que debían ser enviados a los diarios de Buenos Aires y en los cuales se daba cuenta del incidente habido en la V Conferencia con motivo de algunas declaraciones oficiales del Embajador brasileño. En estas comunicaciones, que eran enviadas por corresponsales chilenos, se insistía en afirmar que el incidente tenía su base por haberse descubierto que entre Brasil y Chile existían un compromiso secreto respecto a armamentos. Este pacto secreto, que se daba como cosa completamente oficial, dejaba de hecho mal puesto a nuestro país ante América.

—En vista de esto — prosigue diciéndonos el Ministro — se consultó el hecho al Director General de Telégrafos, quién, considerando la gravedad del caso, fué de opinión de someterlo al conocimiento del Ministro de Relaciones Exteriores, cosa que se hizo inmediatamente.

El Canciller, después de imponerse de las comunicaciones, autorizó al Director de Telégrafos, para que las enviara, dando como razón, que aunque ellas denotaban muy poco patriotismo de quienes las remitían, su contenido era tan absurdo que nadie podría en América creer en su veracidad.

—Esto es todo lo sucedido — termina diciéndonos el señor Saavedra — y como ustedes podrán ver, en ningún caso ello significa el establecimiento de la censura en el grado que se ha querido hacer ver ya que los telegramas fueron enviados a su destino.

La nota a que el señor Saavedra hace alusión y que es suscrita por el Director de Correos y Telégrafos, señor Vergara, es la siguiente:

"Señor Ministro:

Algunos diarios de esta capital se han ocupado últimamente de la censura telegráfica ejercitada a propósito de ciertas informaciones inexactas, relacionadas con la Quinta Conferencia Panamericana, que algunos corresponsales han enviado al exterior, y, con este motivo, los aludidos órganos de publicidad emiten conceptos que estimo injustificados.

Como US. sabe, la censura telegráfica es un hecho de orden permanente que se rige por las disposiciones contenidas en los artículos 338 y 339 del Código Penal y por el reglamento interno de Telégrafos, aprobado por Decreto Supremo N.o 4,891, del 16 de Diciembre de 1903, cuyo artículo noveno dice a la letra como sigue:

"Un telegrama debe ser rechazado:

A) Si en él se incitase a la traición contra Chile o a la rebelión contra las autoridades constituídas;

B) Si contiene palabras o conceptos obscenos, provocaciones que puedan originar lances personales, informaciones que tengan como resultado la difamación de un tercero, etc."

Pues bien; si en este reglamento se establece que debe rechazarse un telegrama ofensivo para tercera persona, es evidente que tal transcripción toma un marcado vigor tratándose de conceptos que hieren el buen nombre del Estado. Y cuando el Estado tiene un servicio de telégrafos y éste, a su vez, alguna acción sobre las empresas análogas privadas, la tolerancia, contraria a las prescripciones contrarias al reglamento, no tendrían justificación posible.

Fundada en estas consideraciones, la Dirección General de Correos y Telégrafos ejercitó el derecho de censura, que no sólo en este país, sino en todas las naciones del mundo, ponen en práctica las autoridades que velan en razón de un deber primordial por la seguridad interior del Estado y por su honra y buen nombre en el exterior.

Y mientras las referidas disposiciones legales y reglamentarias no sean derogadas o modificadas, la Dirección a mi cargo continuará aplicándolas invariablemente, con igual criterio, en la convicción de que cumple así con su deber.

Dios guarde a US. — **Enrique Vergara,** Director General de Correos."

Residencia Confortable

COMPRAMOS

Si es posible de un piso, bien asoleada, en perfecto estado. Barrio Cerro a Brasil.

Precio: hasta $ 400,000

1243, HUERFANOS

GUZMAN, SILVA Y CIA.

M-5

EDUCACION

La Exposición Industrial de la Escuela Profesional Superior de Niñas

Como lo hemos anunciado anteriormente, la Exposición Industrial de la Escuela Profesional Superior de Niñas ha permanecido abierta al público durante los días de ayer y lo estará también en el día de hoy.

Ayer se vieron muy concurridas las diferentes secciones; entre los visitantes notamos a varios Delegados a la V Conferencia, al Ministro del Ecuador, al Ministro de Hacienda y muchas otras altas personalidades de las esferas diplomáticas y gubernativas.

Universidad Católica

CURSO LIBRE DE HISTORIA LITERARIA NACIONAL

La Universidad Católica ha creado un nuevo curso libre de historia literaria nacional. Estará a cargo del señor Ricardo A. Latcham, que se ha dedicado de lleno a las disciplinas históricas. La clase comenzará el próximo Lunes 14, de 6 a 7 de la tarde. La matrícula está abierta desde hoy, entre 9 y 11 de la mañana, y desde 3 a 6 de la tarde.

ASOCIACION GENERAL DE PROFESORES DE CHILE
Junta Ejecutiva

Mañana, a las 10 A. M., en Bandera 542, sesionará la Junta Ejecutiva.

Hay entusiasmo por asistir a esta reunión, pues es numerosa la correspondencia postal y telegráfica del profesorado del país en que hacen diversas consultas relacionadas con la sociedad.

Círculo de Matemáticas

LA CONFERENCIA DE HOY Y LA SESION DE MAÑANA

Como de costumbre, hoy, a las 6 P. M., en el Instituto Pedagógico, celebrará sesión ordinaria el Círculo de Matemáticas Superiores. Figura en tabla la continuación de la conferencia sobre Radioactividad, a cargo del señor Arturo Piga, destinando esta sesión a tratar especialmente las aplicaciones a la medicina y a la industria. Para mañana, a las 10 A. M., en el mismo local, se ha citado a los socios para verificar la elección del directorio que regirá los destinos de la institución durante el presente año.

INSTITUTO SUPERIOR DE EDUCACION FISICA

Reunión de ex-alumnos

Como hemos anunciado, mañana, a las 4.30 de la tarde, se reunirán los ex-alumnos en el local del Instituto, Morandé 750.

Se encarece la asistencia por haber un asunto delicado que tratar.

CITACION

Cítase a los profesores de las Escuelas de Aplicación a una reunión que se verificará hoy, a las 2 P. M., en Bandera 166.

Se recomienda encarecidamente la asistencia por tratarse de asuntos de gran interés a este personal.

VIDA ESTUDIANTIL

Centro de Derecho de la Universidad de Chile

RENUNCIA DEL PRESIDENTE

Se nos pide su publicación:

"Señor Diego J. Guzmán P. — Presente. — Muy señor mío: Contestando a su atenta de fecha 1.o del corriente, le pido me haga el favor de no encargarme de la difícil tarea de presentar su renuncia a la presidencia del Centro de Derecho de la Universidad de Chile, plegado a la Federación Nacional de Estudiantes, pues me lo imposibilita el hecho de que usted haya sido destituído de su cargo en una sesión de hace ya más de 15 días, por razones que la estimación que usted me merecía el año pasado, me impide darlas a conocer en esta carta.

Respecto a lo que usted me dice de la unificación del Centro de Derecho, éste no es sólo un anhelo suyo, sino también de casi todos los miembros que componen dicho Centro, y si fracasó la sesión del Lunes pasado en la Universidad, no fué debido a la torpe actitud de algunos de los suyos, sino a la mala forma en que han sido llevadas las gestiones de unificación, y por si no lo sabe, pondré en su conocimiento que el Centro de Derecho, del cual soy prosecretario, ha nombrado una comisión de su seno para que a ella se presenten todas estas ideas de unificación y en esta forma se proceda con toda legalidad.

No tengo para qué pasar a contestarle lo que me dice, que este Centro no es el verdadero Centro de Derecho, pues usted bien sabe que es éste el que tiene personalidad jurídica y estatutos reconocidos y aprobados, con lo cual incurre usted en un lamentable olvido, que no paso a calificar.

Por lo demás, del Centro adherido a la Federación de Estudiantes de Chile no tenemos más noticias de su existencia que las que en la última asamblea de estudiantes de Derecho dieron sus directores, los que confirman que a falta de tener quién los eligiera reglamentariamente, se elegían a sí mismos, introduciendo con esto una novedad en las prácticas estudiantiles: la auto-elección.

Saluda atentamente a usted. — F. Maira. — Santiago, Viernes 4 de Mayo de 1923".

Funerales del estudiante señor Juan Rajcevic

En la mañana de ayer se efectuaron los funerales del malogrado estudiante de Medicina, señor Juan Rajcevic, cuya vida se tronchara en plena juventud, poco antes de alcanzar el término de sus aventajados estudios.

El cortejo partió desde la Escuela Médica, en cuyo hall se había erigido una hermosa capilla ardiente; alrededor del féretro montaron guardia durante toda la noche, algunos compañeros del extinto, que contaba con el cariño general, por las hermosas prendas que adornaban su carácter juvenil.

Acompañaron al joven Rajcevic a su última morada, además de la casi totalidad de los estudiantes de medicina, el Rector de la Universidad, Dr. Gregorio Amunátegui; el Decano de la Facultad de Medicina, doctor Roberto Aguirre Luco; el Director de la Escuela, doctor Edmundo Jaramillo; el doctor Francisco Navarro y varios otros profesores de la facultad. La carroza era conducida por sus compañeros del 5.o año.

Antes de proceder a la sepultación de los restos usaron de la palabra, el estudiante Manuel Martínez, a nombre del curso, y el estudiante Atilio Machiavello, quien pronunció una sentida oración fúnebre.

En el Instituto Nacional

La Asociación pro-cursos Nocturnos para obreros del Instituto Nacional, presidida por el señor Gastón Rivas Serrano, presidente de la comisión reorganizadora, eligió el siguiente Directorio por el presente año:

Presidente honorario, don Juan N. Espejo; vice-presidente, don Enzo Marmentini; directores, señores Manuel E. Aguilera, Samuel A. Lillo, Pedro L. Loyola L., Eleodoro Flores, Francisco Groeschle, Carlos Ramírez, Gastón Rivas S.

Miembros honorarios, todos los profesores del Instituto Nacional.

Presidente efectivo, don Luis González Alvarez; vice-presidente, don Ricardo Jara C.; secretario, don Lorenzo Galletti; pro-secretario, don Sergio Denis R.; tesorero, don Felipe Zúñiga G.; tesorero del medio-pupilaje, Raúl Palazuelos C.; tesorero del externado, James, Director de la Escuela don Osvaldo Arana C. Sub-director de la Escuela don Osvaldo Uribe.

CENTRO MIGUEL B. TORRES DE ALUMNOS Y EX-ALUMNOS DE LA ESCUELA SUP. N.o 5.— Cita a junta general ordinaria para mañana, a las 9.30 A. M., en el local de la Escuela, San Francisco

LA CONFERENCIA DE AYER EN LA UNIVERSIDAD

EL ASESOR TECNICO DE LA DELEGACION DEL BRASIL, SEÑOR BARBOSA CARNEIRO, DISERTA SOBRE TOPICOS ECONOMICOS

En el Salón de Honor de la Universidad de Chile se efectuó ayer la anunciada conferencia del asesor técnico de la delegación del Brasil, señor Barboza Carneiro, sobre tópicos económicos.

A este acto asistieron el Presidente de la República, don Arturo Alessandri; el Embajador de Estados Unidos, Mr. Williams Miller Collier; el Rector de la Universidad, don Gregorio Amunátegui; el Director de la Unión Panamericana, Mr. Leo S. Rowe; el Secretario General de la Conferencia, don Manuel Rivas Vicuña; el delegado brasileño señor Rodríguez Alves, etc. Al mismo tiempo, una numerosa concurrencia compuesta de profesores y alumnos universitarios y público en general, ocupó las aposentadurías del hemiciclo universitario.

El conferencista disertó sobre el tema elegido, con gran conocimiento de causa y demostrando una profunda versación en la materia. En diversos pasajes de su conferencia el orador fué interrumpido por los aplausos del público, el cual, al terminar el señor Barboza Carneiro de leer su trabajo, le tributó una cariñosa y nutrida ovación.

LA FUSION DE LAS COMPAÑIAS LAUTARO Y LASTENIA

A fin de confirmar las informaciones de Londres publicadas en los telegramas de nuestra edición de ayer sobre la fusión de las Compañías Salitreras La Lastenia y Lautaro, hemos entrevistado al gerente en Valparaíso de la "Société Commerciale Française au Chili", agentes en Chile de la Compañía Lautaro, el que se sirvió manifestarnos que había recibido confirmación de que el 9 de Mayo próximo tendrá lugar la junta de accionistas de la Compañía Lautaro, con el fin de resolver acerca del aumento de capital y compra de Los Dones, y de las acciones de la Compañía Lastenia.

Hizo presente el señor gerente a nuestro representante en Valparaíso que, como las acciones de la Compañía Lautaro son al portador, ha tenido que hacerse la convocatoria por los diarios financieros de Londres y París.

Agregó que las acciones de la Compañía Lautaro han experimentado en el espacio de un mes una alza de 14 libras esterlinas.

Interrogado por nuestro representante el gerente de la Compañía Salitrera Lastenia sobre las negociaciones referidas, expuso que la Compañía Lastenia no ha intervenido en dichas negociaciones, de las cuales el gerente ha sido impuesto sólo ayer, las que han sido puestas en conocimiento de los directores de la Compañía, también en el día de ayer.

En la Casa Baburizza, Lukinovic y Cía., se confirmó a nuestro representante la efectividad de estarse tramitando en Londres negociaciones que en el fondo están conformes con las informaciones cablegráficas dadas en "La Nación" de ayer.

En Londres se encuentra actualmente el señor Francisco Petrinovic, socio de la firma Baburizza, Lukinovich y Cía.

En los círculos comerciales de Valparaíso se considera como un hecho la fusión de ambas Compañías ya que al haberse hecho la convocatoria debe el Directorio de la Lautaro contar con el apoyo de la mayoría necesaria para aprobar los acuerdos propuestos.

Como su realización significa la desaparición de la Compañía Lastenia, la que vendrá a quedar incorporada en la Lautaro, si bien es cierto que se va a formar una gran entidad y entrarán a Chile cerca de 2 millones de libras esterlinas, en cambio es de lamentar la desaparición de una de las más importantes sociedades salitreras chilenas, la que pasa a poder de una firma extranjera.

LOS MEJORES ARTICULOS A LOS MAS BAJOS PRECIOS

Grandes oportunidades en nuestros Departamentos de Camisería y Sombrerería

CAMISAS (saldos), Céfiro, 2 cuellos	$ 9.80
CAMISAS (saldos), Crepé hilo, un cuello	$ 8.50
CAMISAS (saldos), Batista	$ 10.80
CAMISAS (saldos), Fantasía	$ 12.00

Y 100 clases más, en todos los números a precios fuera de toda competencia.

ROPA DE PUNTO DE INVIERNO ACABAMOS DE RECIBIR UN COLOSAL SURTIDO, QUE OFRECEMOS A PRECIOS BAJISIMOS.

ALGODON

CAMISETAS y Calzoncillos afranelados, a. .	$ 7.90
CAMISETAS y Calzoncillos "Pirineos", a . .	$ 10.80

CAMISETAS y Calzoncillos, punto inglés, a.	$ 10.50
CAMISETAS y Calzoncillos igual al "Sanitary", a	$ 13.50

LANA

CAMISETAS y Calzoncillos lana "Normal", artículo español, a	$ 30.00
CAMISETAS y Calzoncillos lana, calidad extra, "Merino", a	$ 45.00

SOMBREROS

EN NUESTRA SECCION SOMBRERERIA, ENCONTRARAN USTEDES LOS AFAMADOS SOMBREROS "STEVENSON", A LOS PRECIOS MAS BAJOS DE PLAZA.

SOMBREROS (Réclame) . . . . $
SOMBREROS Negros (saldo) . . . . . . $
SOMBREROS negros (saldo) . . . . . . $
SOMBREROS elegantes . . . . $
SOMBREROS elegantes (15 colores) . . . $
SOMBREROS Mixtos . . . . $
SOMBREROS ala ancha (gran moda) . . . $
SOMBREROS, último modelo . . . . . . $
SOMBREROS "Dernier", fieltro . . . . . $
SOMBREROS "Dernier", fieltro . . . . . $
SOMBREROS "Dernier", fieltro . . . . . $
SOMBREROS "Dernier", felpa . . . . . . $
SOMBREROS Castor, ala ancha . . . . . $

Abrigos Raglan a $ 139.- :: CASA SANTIAGO, Puente 502-506 (frente al Corre

EJERCITO Y ARMADA

EN LA ESCUELA DE CABALLERIA

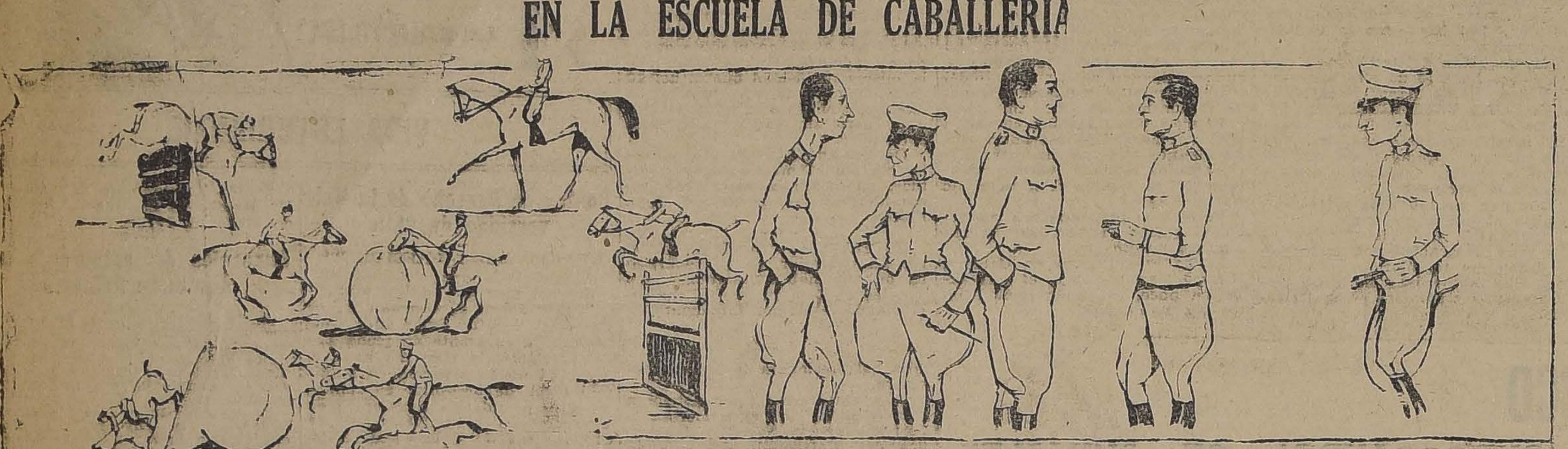

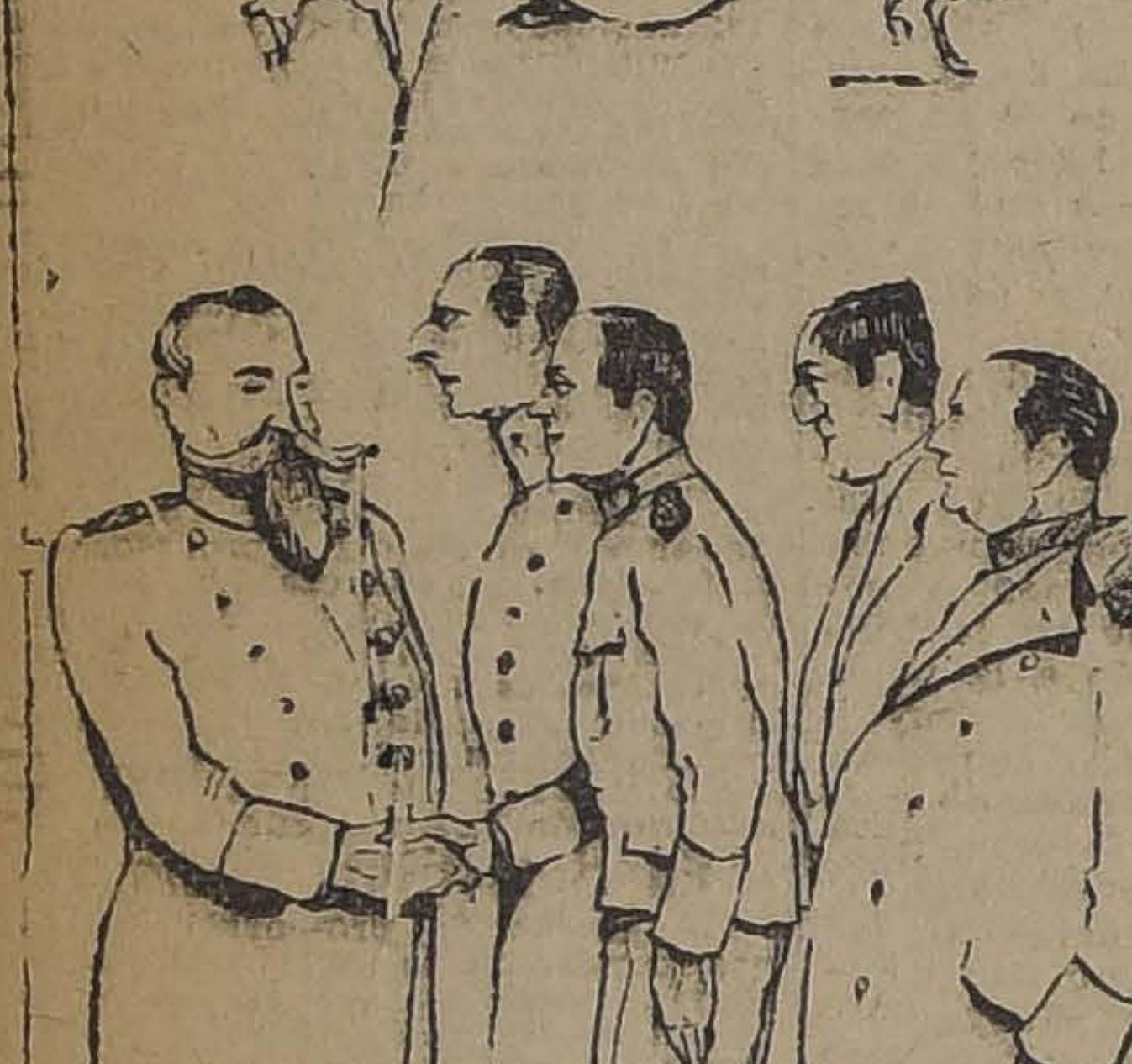

1.—EL COMANDANTE CORTES, ACOMPAÑADO DEL CAPITAN ROGELIO GUZMAN, DEL SEGUNDO COMANDANTE DE LA ESCUELA, MAYOR GERMAN OSSA, DEL DOCTOR ICAZA Y DEL COMANDANTE VELIZ.—2. CROQUIS RAPIDOS DE LAS DIFERENTES PRUEBAS.—3. OFICIALES QUE TOMARON PARTE EN LA PRESENTACION: TENIENTES GARRIDO Y BALMACEDA Y CAPITANES ROBERTO IZQUIERDO, HERMOGENES VICUÑA Y LARENAS. (APUNTES DE SERGIO HUNEEUS).

LAS DELEGACIONES MILITARES Y NAVALES A LA V CONFERENCIA

Una brillante oportunidad para estrechar los lazos que unen a nuestras instituciones armadas con sus hermanas de los demás países del Continente, ha sido sin duda la ofrecida con la V Conferencia Panamericana, a la cual concurrió un destacado núcleo de altos jefes militares y navales representando el Ejército y la Marina de las Repúblicas americanas.

El alto espíritu de hidalguía y caballerosidad que informa a nuestros militares ha quedado plenamente de manifiesto con las múltiples atenciones de que ha hecho objeto a los distinguidos oficiales extranjeros que han sido nuestros huéspedes algún tiempo, el necesario, por cierto, para exteriorizar las hondas y sinceras simpatías que sienten por sus compañeros de armas de otros países.

Debemos recordar en esta rápida crónica la magnífica revista de la Escuela de Caballería, que se hizo en honor de los militares extranjeros, las presentaciones de carácter más particular de algunos cuerpos y las manifestaciones de algunas instituciones militares, de núcleos de oficiales y de jefes con que se quiso demostrar a la brillante oficialidad que nos visitara la profunda simpatía que abrigan sus camaradas chilenos.

CONDECORACIONES A LOS MILITARES Y MARINOS EXTRANJEROS

En la mañana de ayer se efectuó en el despacho del Ministro de la Guerra, el acto de la entrega de la condecoración "Al Mérito" a los jefes militares y navales delegados a la Conferencia Panamericana.

Los militares extranjeros, a su llegada al Ministro, fueron recibidos por el Ministro de la Guerra, señor Jorge Andrés Guerra, y los generales Luis Altamirano, Brieba, Hererra y Bennett.

El Ministro señor Guerra, después de pronunciar un breve discurso, en el cual dijo que el Gobierno se sentía honrado con la presencia de tan distinguidos jefes militares y navales en nuestro país, y que para el Ejército de Chile esto constituía un verdadero orgullo hizo entrega de los diplomas por los cuales se les otorgaba la condecoración "Al Mérito" a los jefes allí reunidos.

El general de División del Ejército del Brasil al recibir su diploma, agradeció esta distinción con las siguientes palabras:

"Como representante del Ejército del Brasil, a quien V. E. acaba de honrar con la condecoración presente, manifiesto sinceramente, interpretando el sentir de todos los militares de mi país, cuán grande es mi júbilo al haber podido palpar de cerca el alto concepto de patriotismo que de nuestros camaradas de Chile nos habíamos formado.

Ambos países, en este Continente marchan al unísono en un innegable progreso- civil e intelectual, los ejércitos no son ya los temerarios guerreros de otras épocas, sino el reflejo fiel de la civilización de estos pueblos, testimonios de progresos civiles que podrán enaltecer la vida de estos dos pueblos."

Por su parte, el general uruguayo, señor Eduardo da Costa, agradeció la condecoración que le confería el Gobierno de Chile, en los siguientes términos:

"Señor Ministro: El sol de mi tierra y la estrella de vuestro estandarte, son viejos amigos. Ambos, impulsados por las brisas del Pacífico y del Atlántico, han flameado en innumerables epopeyas que engrandecen la vida histórica de nuestros países Confundidas las sangres, con un mismo grito en la garganta, clamaron la libertad de sus tierras.

Grandes e innumerables son las grandes victorias de O'Higgins y San Martín, y no menos lo son las de aquellos que allende los Andes lo proclamaron para mi patria. Ahora que V. E. honra en mi persona al Ejército de mi patria, siento más que nunca palpitar de cerca la indestructible fraternidad de los dos pueblos, y, en nombre de ellos, de mis camaradas, os agradezco sinceramente esta condecoración y hago votos por el progreso de ambos pueblos americanos."

LAS CONDECORACIONES

Los jefes condecorados son los siguientes:

Medalla "Al Mérito", de primera clase: al señor Ministro de la Guerra del Paraguay, Excmo. señor Manlio Schenoni; general de división del Brasil, señor Augusto Tasso Fragoso; general uruguayo, señor Eduardo da Costa; almirante de la Armada del Brasil, señor Carlos de Souza e Silva; general de brigada argentino, señor Pascual Quiroz; contralmirante argentino, señor Enrique Fliess.

De segunda clase: coronel argentino, señor Arturo Poisson; capitán de fragata argentino, señor Guillermo Ceppi; capitán de fragata argentino, señor Jorge Sames; coronel argentino, señor Abraham Quiroga; mayor argentino, señor José M. Sabore; capitán de fragata del Brasil, señor José Machado de Castro Silva; capitán de fragata del Brasil, señor Aníbal do Amaral Gama; mayor del Brasil, señor Joaquín de Souza Reis Netto; mayor del Brasil, señor Rodolfo Villanova Machado; coronel uruguayo, señor José Chiappara, capitán de fragata uruguayo, señor Federico Ugarteche, y, medalla "Al Mérito", de tercera clase, al teniente 1.o paraguayo señor Manuel Garay.

Acuartelamiento de conscriptos

El jefe de la III División ha comunicado al Ministerio de la Guerra que se ha completado el contingente militar de esa División, habiéndose acuartelado 1,740 conscriptos.

Banquete al teniente Garay

Anoche se efectuó el banquete que los oficiales del Regimiento Pudeto ofrecían al teniente paraguayo señor Manuel Garay, que forma parte de la Delegación de su país a la Conferencia Panamericana.

Durante el acto reunió la más franca camaradería, brindándose por la felicidad personal del festejado.

Comandante del Yungay

Ayer conferenció con el jefe de la División el comandante del Regimiento Yungay, señor Gumercindo Honorato.

Con el jefe de la División

Ayer pasaron a despedirse del jefe de la División, general Cabrera, la delegación militar a la V Conferencia del Uruguay y el teniente paraguayo Manuel Garay.

Círculo de Matem

En la sesión que se c
a las 6 P. M., en el
tituto Pedagógico, el se
Piga, continuará la ex
su estudio sobre radi
jeta al siguiente suma
I. Las radiaciones.
fa. Curva de ioniza
beta poder de pene
ecuación diferencial
sa. Rayos gama. Ab
rayos secundarios y la
Bragg.
2) El fenómeno
Las experiencias de B
jidos cancerosos y en al
cies microbianas (baci
II. Acción biológica
actividad: Acción sobre
Conclusiones inseguras.
Acción sobre bacteri
sis de Werner sobre la
tericida (esporas
etc.)
Acción sobre la célu
Modificaciones de la
periencias y conclusi
ciones en la clínica.
Se invita a las perso
interesen por estas cue
Al mismo tiempo
avisar que la elección
directorio se verificará
las 10 A. M., en el Insti
gógico.

"Claridad"

Este semanario de
logía, en el número de
el siguiente sumario:
aMternidad, por Rod
lez Pacheco. — La
na, por Raúl Silva Ca
pol vivo de moral
Raúl Haya de la Torr
de una comedia, por C
lland.—La crisis del
versitario, por Alex V
llero. — El canto
R. Meza Fuentes. —
besadora, por Pablo
Libros, por Sachka.—
Entre los asuntos
se estudia con prefere
blema religioso, la
Panamericana y la
lógica planteada por
la Federación de Estu

Conferencias de V

Hoy a las 5 P. M.
de lectura de la Bibl
nal, dará una confere
Gajardo S., que versa
moscas que atacan a

Una nueva empresa d omnibus

En breve comenzará
sus servicios en la ciud
miones de la Compa
Omnibus de Santiago.
Esta Compañía for
fuertes capitalistas de
ciudad donde el servic
buses se encuentra en
sarrollo, iniciará sus
seis cómodos carros q
las principales calles

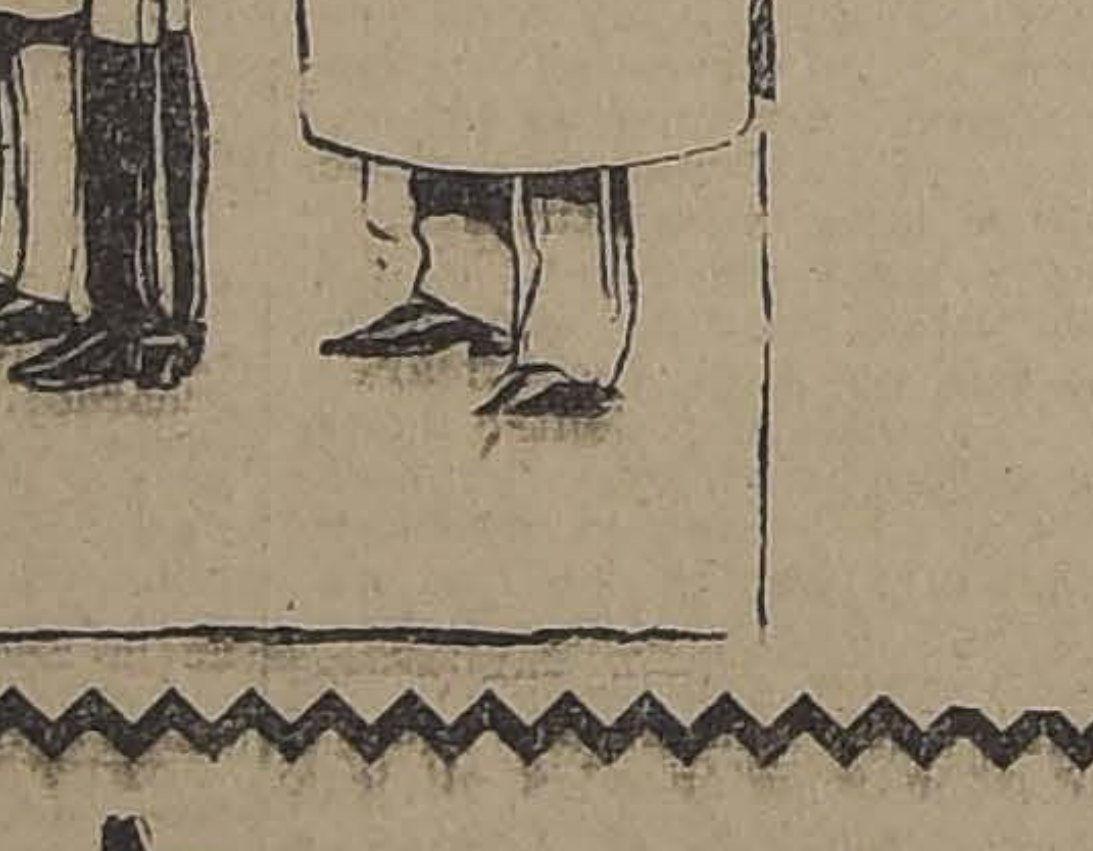

Productos
FINA
SANGRE

de Carrera a Rematarse

DEL HARAS LORETO

DE PROPIEDAD DE DON EDUARDO IÑIGUEZ T.

La venta anual de los productos nacidos en Primavera de 1921. Potrillos y potrancas hijos de "ECLAIR II", "BEN" y "BISHOP".

STUD JACKSON

Productos en pleno training de dos, tres y cinco años, compuesto de los siguientes animales: "PRALINE", "JOTABECHE", "GRENOBLE", "MONDAY".

DE OTROS DUEÑOS

Por liquidación total del STUD PARTENOPE, los productos en training: "ALAZAN", "PINTO DURAN", "YELCHO", "PALENA", "GLASGOW", "NUNCA VISTO", "TOREADOR", "ARAMAYO". "ILUSA", "CONTADOR", "HARAKIRI", "ORELLA", "DON FLORO". "MANILA", "PERILLAN".

Se rematarán hoy Sábado 5 del presente, a las 3 P. M.

TATTERSALL CLUB HIPICO

Arturo Calvo Mackenna

LOS PRODUCTOS ESTAN EN EXHIBICION

M-5

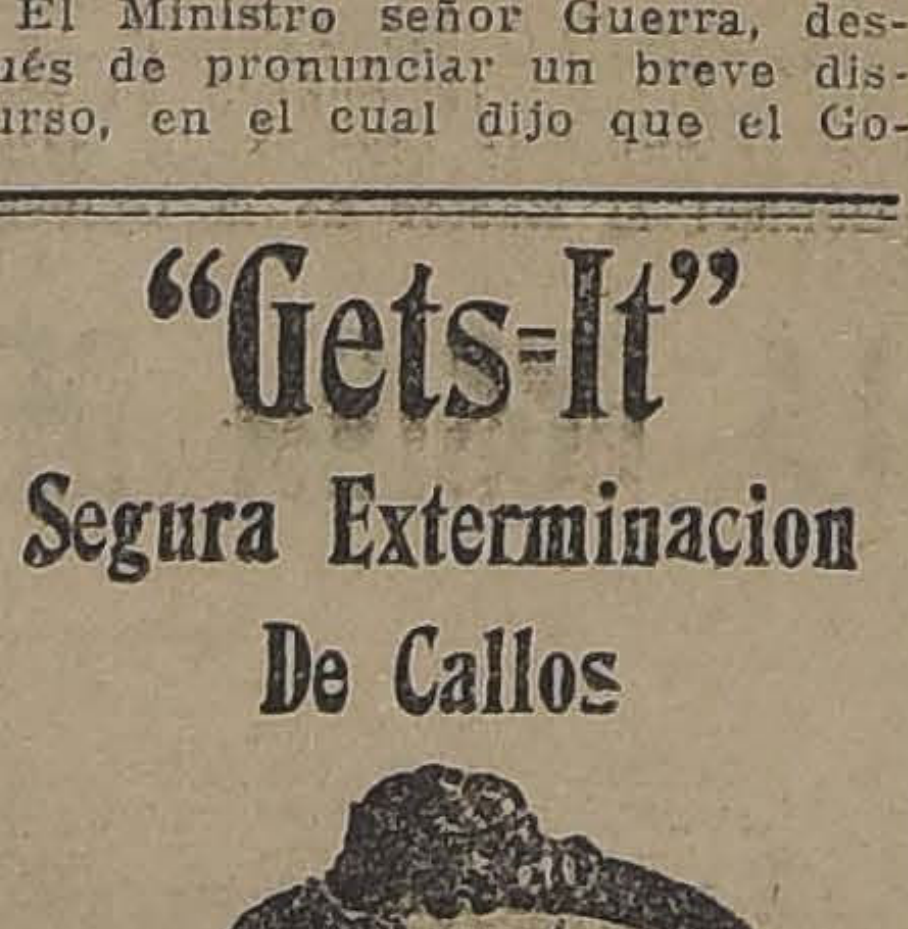

"Gets-It"
Segura Exterminacion
De Callos

"Gets-It" Segura Muerte de Callos

Toda clase de callos y callosidades se rinden a "Gets-It" y se desprenden inmediamente. Unicamente unos cuantos segundos y dos ó tres gotas, son necesarios para eliminar el dolor. Vaya a su farmacia hoy mismo y pida una botella de "Gets-It."

Fabricado por E. Lawrence & Co., Chicago, E. U. A.

DAUBE y Cia.
VALPARAISO, SANTIAGO, CONCEPCION

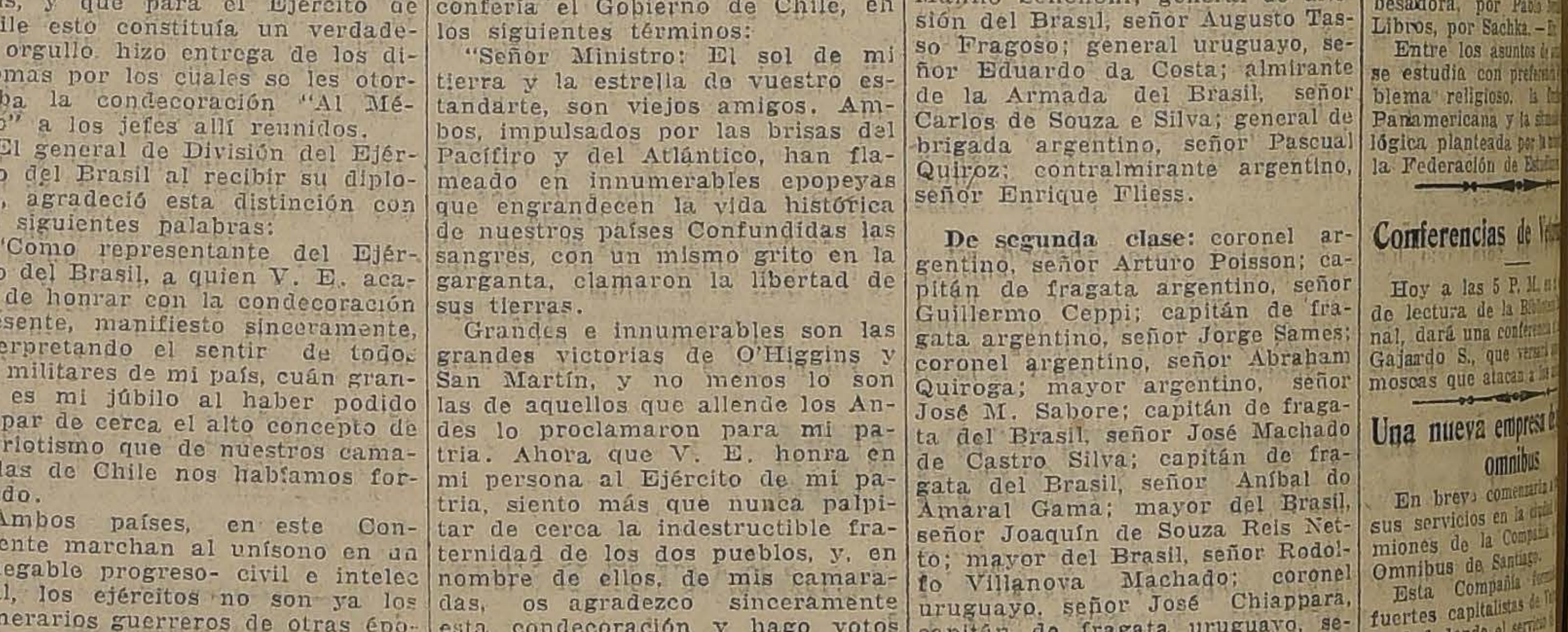

El que quiere estar cómodamente instalado como aquel anciano, diríjase a la casa

Siemens-Schuckert Ltd

Compañía de Electridad

VALPARAISO
CONCEPCION

SANTIAGO
Huérfanos 1025

ANTOFAGAST
VALDIVIA

Instalaciones Eléctricas de Luz y Fuerza. - Melo Hnos. | Delicias 950 Teléfono 2425

CRONICA POLICIAL

EN EL PUEBLO DE BUIN SE HABRIA APREHENDIDO AL EX-CARABINERO JOAQUIN NAVARRO, AUTOR DE LA SANGRIENTA TRAGEDIA DE LA AVENIDA LAS ACACIAS

LA POLICIA DE SAN BERNARDO DENUNCIA UN ROBO DE ALHAJAS COMETIDO EN ESA CIUDAD

El maestro García Castro, nos cuenta su triste odisea

EL CRIMEN DEL CARRASCAL

SE COMPRUEBA QUE EL AUTOR DEL HOMICIDIO ES UNO DE LOS DETENIDOS

"La Nación" dió cuenta ayer del crimen ocurrido en el Carrascal, pasado la línea férrea a Valparaíso.

Como lo dijimos ayer, en ese lugar fué muerto de una puñalada en el abdomen, un individuo llamado Luis García.

La 7.a comisaría que intervino en las investigaciones, aprehendió a Eduardo Martínez Valenzuela y a Juan Valdés Vásquez.

Ayer fueron puestos estos individuos a disposición del juez del crimen, señor Rondanelli.

Se ha podido establecer que el autor del homicidio fué Eduardo Martínez y que el hecho ocurrió en las circunstancias siguientes:

Martínez sostenía un altercado con un individuo apellidado Castro y el occiso habría acudido en defensa de este último.

Martínez tomando entonces un cuchillo y lo habría sepultado en el abdomen de Luis García.

La muerte de éste fué instantánea.

A pesar de las pruebas que afirman lo anteriormente expuesto, Martínez permanecería en la más tenaz negativa.

Después de prestar su declaración, el reo que ya se encuentra convicto, pasó estrictamente incomunicado a la Cárcel Pública.

COMO SE DESVALIJA UNA SASTRERIA

PENETRAN LADRONES A UNA SASTRERIA UBICADA EN ARTURO PRAT N.o 387, Y SE LLEVAN NUMEROSAS MERCADERIAS

Don Julio Parada, Cóndor número 731, es propietario de una sastrería ubicada en la calle de Arturo Prat N.o 387.

Ayer, como de costumbre, fué a abrir su tienda y cuál no sería su sorpresa al comprobar que ya antes la habían abierto.

Efectivamente, unos cuantos cacos amigos de lo ajeno, le hicieron una visita nocturna, descerrajando los candados que aseguraban sus puertas.

Y una vez franqueada la entrada hicieron una inspección completa de lo mejor que allí había.

Y según el señor Parada, los furtivos visitantes se retiraron llevándose $ 1,200 en casimires.

El propietario de la sastrería, tan pronto se dió cuenta de lo ocurrido, puso el hecho en conocimiento de la policía.

Y como es lógico ya se han iniciado las investigaciones para dar con el paradero de estos ladrones que, según jerga policíaca, trabajan a la llave.

Robo de alhajas en San Bernardo

Ayer en la mañana se efectuó un robo de alhajas en el vecino pueblo de San Bernardo.

El dueño del Montepío Universal, don Juan Palomo, puso en conocimiento de la policía de ese pueblo, que habían penetrado ladrones a su negocio y le habían sustraído alhajas por valor de 3,000 pesos.

El citado negocio está ubicado en la calle de Covadonga, entre las de Eyzaguirre y Urmeneta.

Según el propietario, en la mañana, cuando se dirigía como de costumbre a abrir su agencia, se encontró con que habían desaparecido una cantidad de alhajas de valor.

La policía de San Bernardo se puso en actividad para dar con el paradero de los ladrones y comunicó a la Sección de Seguridad de Santiago la comisión del robo citado.

La repartición nombrada da los pasos necesarios para dar con los culpables del robo de San Bernardo, en el caso de que se encuentren en esta ciudad.

El suicidio del guardián Valdés

En nuestra edición de ayer dimos cuenta detallada de la muerte trágica del guardián Gustavo Valdés, de la 5.a comisaría.

Ayer se impuso el juez señor Rondanelli del parte oficial que daba cuenta de este suicidio e inició el sumario respectivo.

Ayer mismo se presentaron a declarar cuatro personas que tenían conocimiento del suicidio por haberlo presenciado.

LIBERTAD PROVISORIA.— El primer juzgado del crimen concedió ayer su libertad bajo fianza a Hugo Gómez que se hallaba detenido en la cárcel.

El citado juzgado procesa a Gómez por estafa.

HOTEL MIDI

PUENTE 731, entre Rosas y San Pablo

DESDE HOY ESTE HOTEL ESTA BAJO UNA ADMINISTRACION NUEVA

PRECIOS MODICOS

BUENA, SANA Y ABUNDANTE COMIDA

PIEZAS REGIAS AMOBLADAS

Pensión o comida a la carta.

"EL TATTERSALL"

HOY SABADO 5

Tenemos a la disposición de los interesados en nuestro galpón de exhibiciones:

6 Verracos Duroc Jersey

Finos de pedigree, en edad de servicio, del Criadero Huechún Bajo, del señor Julio Donoso.

EL GERENTE.

REMATE

Por acuerdo de los herederos de doña Teresa G. Huidobro de G. Huidobro, el 5 de Junio del presente año, a las cuatro de la tarde, ante el Compromisario don Arturo Ureta Echazarreta y en su estudio, Amunátegui N.o 38, se licitarán, con admisión de postores extraños, las hijuelas 1, 2, 3, 4 y 5 del Fundo Huelquén, ubicado en el departamento de Maipo, en dos secciones:

La primera sección está formada por las hijuelas 1 y 2; su cabida aproximada es de 361 hectáreas y 12 centésimas, y con derecho a 35 y medio regadores de agua del Canal Huidobro.

La segunda sección está formada por las hijuelas 3, 4 y 5; su cabida es de 602.7 hectáreas, y con derecho a 64 y medio regadores de agua del Canal Huidobro.

El remate es **ad-corpus** y con arreglo a las bases que los interesados pueden consultar en la Notaría de don Pedro N. Cruz, Palacio Antiguo de los Tribunales de Justicia.

El mínimun para las posturas es de:

$ 810,495 para la primera sección, y de

$ 1.102,603.50 para la segunda sección

La forma de pago es la siguiente:

300,000 pesos

al contado, respecto de la primera sección; y

350,000 pesos

al contado, respecto de la segunda sección. El saldo, mitad a seis meses y mitad a un año plazo, con intereses a razón del 8 por ciento anual.

Plano y títulos pueden consultarse en la misma Notaría.

PARA VISITAR EL FUNDO, DIRIGIRSE A

Don MANUEL FOSTER

BOLSA DE COMERCIO— SANTIAGO — OFICINA N.o 12

AGREDIO CON UN PALO A SU MADRE Y ASESINO A UNA VECINA QUE FUE EN SU DEFENSA

AYER FUE CONDENADO A CINCO AÑOS Y UN DIA POR EL JUEZ SUMARIANTE

En calle de Bolivar s|n., al llegar al canal de San Carlos, vivía Gertrudis Delgado v. de Matta, con su familia.

GUILLERMO MOTTA DELGADO

Un hijo de ésta, llamado Guillermo Matta Delgado, llegó al domicilio de su madre en estado de ebriedad.

Por un disgusto habido entre ambos, Matta Delgado cogió un palo y le dió de golpes a su madre, la que empezó a dar voces de auxilio.

Acudió en defensa de la anciana, Sara Hernández, la que se interpuso entre el agresor y la víctima, pero recibió tan fuertes golpes de parte de Guillermo, que quedó herida gravemente.

A los pocos días, la Hernández fallecía a consecuencia de los golpes que recibiera al ir en defensa de la madre de su victimario.

Aprehendido el hechor por guardianes de la 13.a Comisaría, fué puesto a disposición del Primer Juzgado del Crimen, que estaba de turno.

Interrogado el hecho, confesó su delito, exponiendo que lo había hecho en vista de hallarse ebrio y porque la Hernández le había dado también de golpes.

Pasados los antecedentes al Fiscal, fué de opinión que se le condenara a cinco años un día.

El Juez del Crimen, señor Villagra, condenó al reo a cinco años un día de presidio. Ayer mismo fué notificado el reo de la sentencia y expresó que apelaba.

VAN DYCK
SPECIAL CIGARETTES
Lo mejor que se fuma a 40 ctvos
CIA. INGLESA DE TABACOS

COMETIO EL HOMICIDIO EN BARRANCAS, EN DEFENSA PROPIA

ASI LO MANIFIESTA AYER AL JUEZ DEL CRIMEN ANGEL ARAYA VALLEJOS

En nuestra edición de ayer dimos cuenta del crimen ocurrido el Lunes último en la comuna de Barrancas y en el que perdió la vida Miguel Armijo.

El hecho ocurrió en circunstancias que el occiso se hallaba bebiendo en compañía de Angel Araya Vallejos, con el cual sostuvo un altercado, que le fué de fatales consecuencias.

Producida la riña después del altercado, Armijo cayó desplomado a consecuencia de una certera puñalada de su adversario.

Aprehendido el autor del crimen después de algunos días del hecho, fué puesto a disposición del juez del crimen por los carabineros de Yungay.

Ayer conoció de este asunto el juez señor Rondanelli, quien inició el sumario, interrogando al reo.

Araya Vallejos confesó que había cometido el crimen, pero lo hizo en defensa propia.

Atacado, dijo, por Armijo, no tuvo más remedio que defenderse con su cuchillo.

Y tan bien se defendió, que de un sólo tajo despachó a su adversario.

La suerte me acompañó, porque si sucede lo contrario, yo estaría en lugar de Armijo, ocupando un lugar en la Morgue, habría agregado el detenido.

Y Araya, como todos los criminales, ocupa desde ayer una celda en una galería de la Cárcel.

ACUSADO DEL ROBO DE VARIOS ANIMALES, SE ENCUENTRA EN LA CARCEL

EL AGENTE DON JORGE VALENZUELA RECUPERA DOS ANIMALES Y COMPRUEBA OTROS ROBOS DEL CUATRERO

Acusado del robo de varios animales se encuentra en la cárcel pública un individuo llamado Rodolfo Urzúa Latorre.

Urzúa era empleado de confianza de don Lorenzo Ballesteros, domiciliado en la calle de Margarita 661.

El 4.o Juzgado del Crimen que instruye el sumario ordenó a la Sección de Seguridad que iniciara las investigaciones para dar con el paradero de los animales robados.

Esta investigación se encomendó al detective don Jorge Valenzuela, quien inmediatamente se puso en campaña para encontrar esos animales.

Y esas investigaciones dieron el siguiente resultado:

El señor Ballesteros envió a Urzúa a los cerros de Las Condes, a dejar una yegua tordilla de su propiedad. Urzúa la entregó a un tal Marchant que vive en el puente El Ñilgue. Esa yegua fué comprada posteriormente por Albino 2.o Acevedo, domiciliado en el establecimiento de Las Condes, a quien se la vendió Cicilio Rojas. La yegua fué puesta a talaje en el fundo La Dehesa a nombre de Alfredo Negrete Guerra. De allí fué retirada por el agente señor Valenzuela.

El mismo Urzúa vendió a Juan de Dios Navarro Marín, domiciliado en la chacra El Rosario, una yegua tordilla grande. Navarro la vendió a Pedro Silva Silva. Este animal que también era robado fué recuperado por el agente.

Siguiendo con sus negocios de vender animales robados, Urzúa vendió a Carmelo Neira Santibáñez, domiciliad oen Las Puertas de Las Condes, una yegua colorada. Este la vendió a David Araneda que vive en la chacra Lo Castillo. A pesar de haber sido reconocida por su dueño, Araneda se negó a entregarla al agente encargado de la pesquisa.

Un caballo robado por Urzúa fué vendido por éste en una Matanza.

El agente logró recuperar dos animales que fueron puestos a disposición del juez sumariante y comprobar cuatro robos cometidos por el cuatrero.

EL CRIMEN DE LA AVENIDA DE LAS ACACIAS

SE HABRIA APREHENDIDO AL HECHOR EN EL PUEBLO DE BUIN

A fines del mes de Marzo del año pasado ocurrió en la Avenida de Las Acacias de la comuna de Ñuñoa un horroso crimen que causó inmensa impresión en esa época.

En el retén de carabineros ubicado en esa Avenida, el soldado Joaquín Navarro había dado muerte al sargento 1.o Luis Bisuet y al cabo Higinio Rubio.

El hechor después de cometer el doble homicidio emprendió la fuga sin que hasta la fecha se hubiese sabido su paradero.

En ese tiempo se dijo que el crimen lo había ejecutado el hechor hallándose en estado de ebriedad.

Pasados los primeros días del crimen ya nadie habló más de él y sólo quedó el recuerdo de la sangrienta tragedia.

Después de un año vuelve a ponerse de actualidad el crimen e la Avenida de Las Acacias, según se nos informó ayer en los círculos policiales.

Esas informaciones jiran alrededor de la detención del ex-carabinero Joaquín Navarro, autor de las muertes de Luis Bisuet e Higinio Rubio, detención que se habría efectuado en el pueblo de Buin.

Según esos mismos informes, la Sección de Seguridad tendría ya noticias de la aprehensión de Navarro y habría dado ya los pasos necesarios para su traslado a Santiago.

Una vez en esta ciudad, Navarro será puesto a disposición de las autoridades correspondientes que deben sumariarlo.

QUISO VENGAR UN ULTRAJE Y SE CONVIRTIO EN HOMICIDA

CRUZARON SUS ARMAS Y LA SUERTE LE FUE FAVORABLE

El adversario quedó tendido en el campo y él ingresó a la Cárcel desde donde logró fugarse

Pasaron ocho años, durante los cuales recorrió diversos lugares. — Instalado en Renca, fué reconocido y aprehendido nuevamente

Hace diez años, más o menos, vivía tranquilamente en el pueblo de Rengo, Francisco García Castro, dedicado de lleno a sus labores de hombre activo y trabajador, casado y con hijos.

En 1914 o 1915, García Castro trabajaba con don Abraham Reyes, del pueblo de Rengo.

Allí conoció a Salvador Toro, individuo que vivía también en los alrededores del lugar que hemos indicado y que visitaba también su casa.

En una de sus visitas a casa de García Castro, propuso a la mujer de éste huir con él.

La mujer de García Castro, que era una esposa honrada y fiel a toda prueba, se indignó de esta proposición.

Y cuando llegó su marido, le contó la anterior escena.

HACIA UN DRAMA DE SANGRE

Conocedor de lo ocurrido, García Castro empezó a vigilar de cerca al que así trataba de robarle su honra.

Se tenía conocimiento, además, de que Salvador Toro tenía en su poder una carabina robada a Reyes.

Y para cumplir con un encargo de Reyes, García debía recuperar el arma robada.

Con este objeto, empezó a buscar la oportunidad, que no demoró en presentarse.

Y esa oportunidad se presentó una noche, no lejos del lugar donde vivían.

Salvador Toro llevaba consigo el arma robada. García Castro el rifle que le había dado su patrón para que se defendiera.

GARCIA CASTRO RELATANDO SU ODISEA A NUESTRO REDACTOR POLICIAL

El encuentro de los dos hombres, obra de la casualidad o de la intención, debía ser fatal para uno de ellos.

Y así fué.

En ambos había rencor y odio. Uno envidioso de la suerte del otro, y en el último el deseo de vengar el intento de ultraje a su dignidad.

El choque de esas pasiones, alimentadas en corazones un tanto incultos, debía estallar en forma sangrienta.

EL ENCUENTRO

García Castro interrumpió el silencio reclamando la entrega de la carabina.

Salvador Toro se opuso a ello.

—Entonces, arreglaremos otro asuntito que hay de por medio.

—Como gustes.

Y sin testigos ni padrinos, ni médicos ni periodistas, sin que nadie midiera los pasos ni revisara las armas, ambos adversarios se pusieron en guardia e hicieron fuego.

Una bala del rifle de García Castro había penetrado en el cuerpo de Salvador Toro, causándole una muerte instantánea.

Se había verificado el duelo a la usanza campesina, como lo saben hacer nuestros rotos, que así vengan los ultrajes.

La policía empezó a buscar al autor de la muerte de Toro.

Por sospechas se aprehendió a Francisco García Castro, quien, temeroso de lo que pudiera ocurrir, negó su participación en aquella muerte.

Conducido a la cárcel de Rengo se le introdujo a una celda donde hizo compañía a otro individuo llamado Luis Padilla que se hallaba también detenido.

FRANCISCO GARCIA CASTRO

Poco después era condenado a 15 años de presidio.

LA EVASION

De acuerdo con su compañero de celda, idearon los medios para la fuga.

Y cuando la oportunidad se les presentó abandonaron la celda, escalaron las murallas y adiós!

Pero García Castro estaba sólo fuera de la cárcel. Uno de los centinelas había descubierto la fuga y unos cuantos tiros dieron la alarma.

Alcanzado por uno de esos disparos, Padilla había sido herido y no alcanzó a escalar la muralla salvadora.

Libre de los que lo buscaban, García Castro pensó ponerse en salvo para siempre.

Había que dejar entre el pueblo de Rengo y su persona la distancia conveniente que alejara las expectativas de una nueva detención.

Y para lograr este objeto, García Castro huyó en busca de la pampa.

Y la pampa no le fué ingrata. Trabajó en diversas oficinas incesantemente. Se hizo familiar con la tierra del caliche y su fuerte musculatura fué para el prófugo una ayuda apreciable en aquellas rudas faenas.

EN UNA HACIENDA DE LOS ALREDEDORES

Pasaron los años y creyendo su fuga ya olvidada, pensó en un viaje al Sur del país.

Regenerado completamente con aquella ruda vida de trabajo y cansado de esas regiones ardientes del Norte, García Castro quería radicarse en un pueblo de la zona Central más compatible con su salud.

Para no ser reconocido, García Castro se había cambiado de nombre. Ya no se llamaba Francisco García Castho, sino que Orlando García. Con este nombre era conocido en las partes donde trabajó después de su evasión.

De regreso del Norte, se ocupó en la hacienda "La Peña", ubicada en los alrededores de la capital y de propiedad del señor Alberto Hurtado y administrada por don José Miguel Benavides.

Aquí observó una conducta ejemplar. Fué casi un hombre de confianza en las labores de la hacienda. Trabajó allí durante año y medio y ocupó diversos puestos de responsabilidad como el de sereno nocturno. Vigilaba y atendía en este puesto los valiosos intereses de la hacienda.

Pero un buen día quiso retirarse de la hacienda.

Con algunos ahorros que había reunido quería instalarse por su cuenta en un pueblo cercano a Santiago. Recordaba que durante el tiempo que había permanecido en la cárcel de Rengo había aprendido la profesión de zapatero.

Instalar un tallercito y vivir completamente independiente, era todo su sueño.

NUEVAMENTE EN DESGRACIA

Desde su evasión habían pasado ya ocho largos años.

García Castro creía que toda su vida anterior había sido olvidada.

Y con este convencimiento se dirigió al pueblecito de Renca, donde se instaló en la calle de Angamos con un taller de zapatería.

Hacía ya varios meses que estaba radicado en Renca. El maestro García era muy conocido. En el barrio se le apreciaba por su seriedad y por los servicios que con su profesión prestaba al vecindario.

El guardián 2.o Cayetano Jorquera, conocía la historia de Francisco García Castro. Sabía que éste había huído de la cárcel de Rengo hacía ocho años atrás y que la policía no pudo nunca dar con su paradero.

Observó de cerca a García Castro y cuando ya no dudó de que era la persona quien creía lo invitó a la comandancia de policía.

Interrogado por el comandante de policía, señor Ramírez, confesó todo lo que anteriormente le había ocurrido.

HABLA EL HOMBRE DE PUEBLO

Conocedores de la historia del maestro García Castro, fuimos hasta la Cárcel con el objeto de entrevistarle.

Llamado a nuestra presencia, hablamos extensamente con él.

Es un hombre rudo, bien hecho y que demuestra gusto por vestir decentemente y aseado.

Nos cuenta secamente su historia y teme que en la cárcel de Rengo se le trate mal.

—La primera medida que van a tomar conmigo, nos dice con cierta repugnancia, es la de colocarme grillos.

—No lo crea, le respondimos.

Nos recita de memoria las excelentes recomendaciones que tiene, y agrega, amargamente, que no sabe leer ni escribir.

En ocho años que llevo fuera de la cárcel sin cometer la más leve falta, nos dice, ¿no habrá atenuante suficiente que me evite por segunda vez el roce con los presidiarios?

A fuerza de trabajar honradamente y de no tener otra culpa en mi contra, creo que merezco alguna consideración de parte de mis jueces, termina García Castro.

Y aquel hombre se aleja en la confianza de que la justicia no tratará de perderlo para siempre, ya que se ha regenerado completamente por la virtud del trabajo!

Deja, mientras tanto, sin el apoyo de su brazo, a su mujer, Doralisa Barahona, y a tres hijos.

Mientras más pronto las tome Ud. Más ligero se curará

Nos referimos a las Pastillas del Dr. Becker para los Riñones y Vejiga. Mientras más pronto las tome usted más ligero se curará. Unos de los órganos más delicados del cuerpo son los riñones. Se enferman con facilidad, no siempre duelen y con frecuencia el paciente no se da cuenta de su enfermedad.

LAS CAUSAS: El excesivo trabajo mental; las fuertes preocupaciones y disgustos; las enfermedades venéreas; trabajos físicos de posición violenta, como los quehaceres domésticos, el de los artesanos y el de las obreras; el uso excesivo de estimulantes, como licores, tabaco, café, comidas picantes o demasiado condimentadas; el abuso de la naturaleza en los años de juventud y otros desórdenes por el estilo, es bien sabido que son las causas de las enfermedades de los riñones. La grippe o influenza; las fiebres escarlatina, palúdica y tifoidea; el sarampión, la viruela y la difteria; los embarazos, partos y el cambio de vida en las damas, también dejan como consecuencia enfermedades de los riñones y vejiga.

LOS SINTOMAS: Dolores en la cintura o caderas; deseos frecuentes de orinar; dolor o ardor en la uretra; asiento o sedimento en las orinas; imposibilidad de inclinarse y recoger algo del suelo; empañamiento de la vista; orines turbios y de mal olor; debilidad sexual; el orinar a retazos o de gota en gota; hinchazón de los tobillos; respiración acortada o fatigosa; frialdad de pies y manos; cansancio general; disminución de apetito; nerviosidad; irritabilidad, etc.

EL REMEDIO: Las PASTILLAS del Dr. BECKER para los RIÑONES Y VEJIGA. Si siente usted uno o más de los síntomas enumerados, debe empezar a tomarlas lo antes posible. Bastará que las tome por algunas semanas. Otros las han usado con resultados satisfactorios. Su precio es módico. Los boticarios las venden y recomiendan.

"Mientras más pronto las tome, más ligero se curará".

Lavol

Ha librado a millares. ¿ Porque no a Ud. ?

¿ Está Ud. sufriendo de alguna picazón terrible, ó dolor irritante de la piel? ¿Tiene Ud. llagas húmedas, escamas ó costras duras? ¿Está su cara ó cuerpo desfigurado con manchas?

Aquí tiene Ud. el nuevo y maravilloso método de alivio rápido, seguro y permanente: Lavol: el poderoso elemento líquido.

Simplemente satúrese la piel enferma, y todo dolor ó comezón se irán en diéz segundos.

Si hay llagas costras ó erupciones, se desaparecerán, surgiendo la cubierta del cuerpo, con la pureza y blancura de la naturaleza.

Se vende en todas las droguerías.

Se vende en todas las Farmacias. Fabricantes D. D. D. Co., Chicago, U. S. A. Agente

PABLO A. BAUER & Co

Calle Blanco 1171, Valparaíso

Compañía Minera de Oruro

Por acuerdo del Directorio, cítase a Junta General de Accionistas para el Viernes 18 de Mayo, a las 2.30 P. M., en su local, Compañía 1264, con el objeto de pronunciarse sobre la Memoria y Balance de las operaciones correspondientes al año 1922 y para los demás fines indicados en los artículos 26 y 27 de los Estatutos. El Registro de Transferencias permanecerá cerrado desde el 9 de Mayo hasta el día de la reunión, inclusive.

Santiago, 5 de Mayo de 1923.

CARLOS BESA,
Presidente.

SANTIAGO ESTA DE ENHORABUENA

La Mayor Oportunidad la Mas Grande y COLOSAL LIQUIDACION

Todos los Artículos son Finos, Garantidos y de Rigurosa Novedad

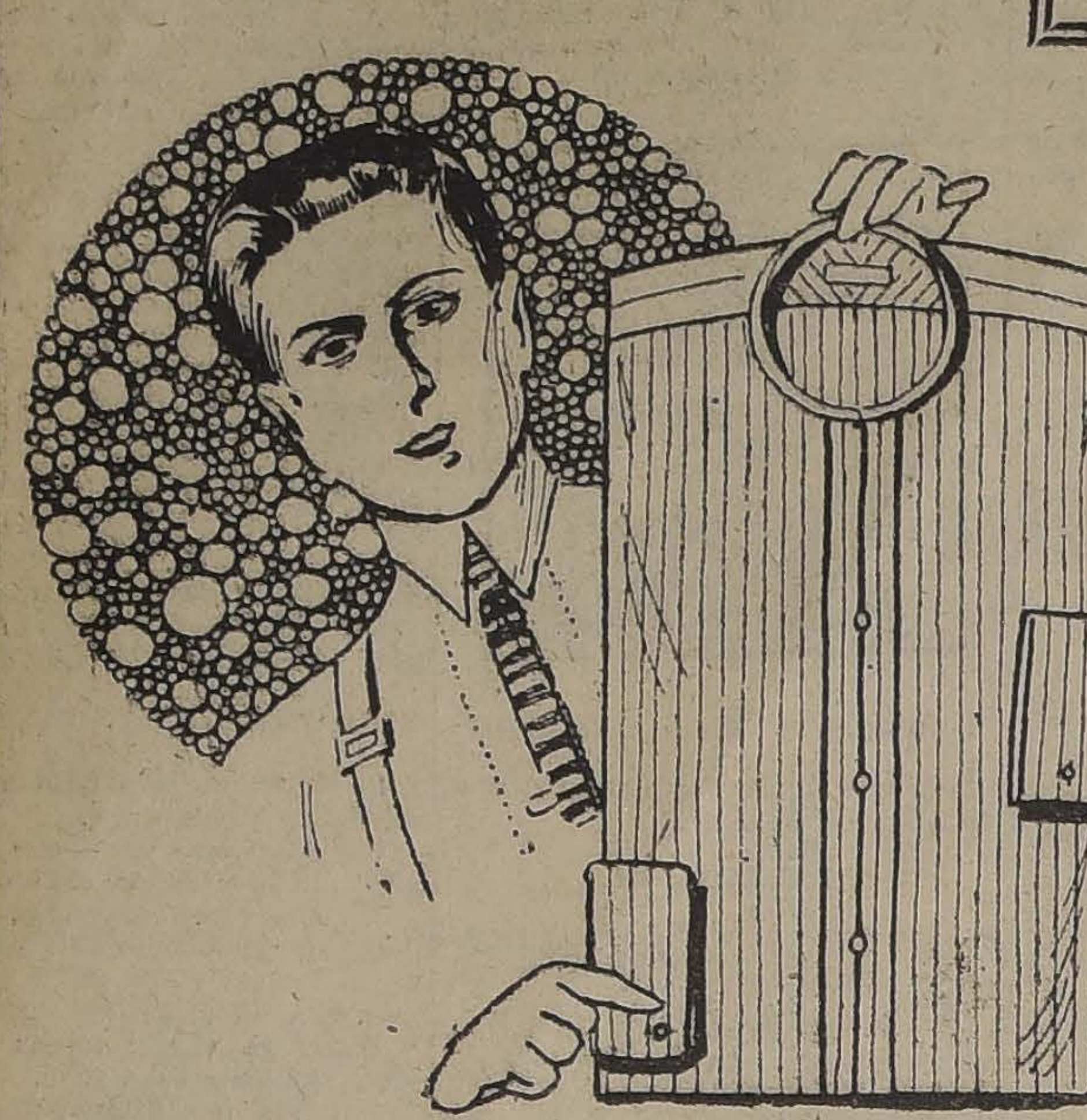

CAMISAS

BLANCAS con puños, artículo finísimo, Granito de "ORO". . . . . . $	9.80
DE COLORES, Céfiro, Brillantina y Tusor con dos cuellos y puños. . . . $	11.00
CEFIRO INGLES rayados de gran novedad, con 2 cuellos y puños. . . . $	15.00
CEFIRO de hilo, rayados, la última palabra, con 2 cuellos y puños. . . $	18.80
La más alta fantasía Extra, Extra con 2 cuellos y puños. . . . . . . $	24.00
DE DORMIR, calidad inagotable, artículo belga, no hay mejor. . . . . $	11.80

CORBATAS

ANCHAS, elegantes, pura seda, miles de surtidos en pintas y rayados. . . $	3.00
ANCHAS, creación V Conferencia, modelo de gran moda, 12, 10 y. . . $	5.90
PAPILLON, imponentes surtidos, todas de novedad y pura seda, $ 5.00 y. . $	3.60
TEJIDAS, artículo importado, pura seda, de 14, 12 y 10, a 6 y. . . . . $	1.90

SURTIDO de todos los modelos imaginables, fabricamos desde una Corbata.

CALCETINES

NEGROS y de colores surtidos, artículo fino y de gran duración. . . . . $	1.90
DE FANTASIA y con flecha de seda, surtidos muy interesantes. . . . . $	3.50
NEGROS, calidad extra con refuerzo de patente todas las tallas. . . . $	2.50
DE HILO, negros y de colores, delgados y gruesos, $ 5.50 y. . . . . . $	4.50

TOALLAS

TIPO ESPECIAL, blanco con guarda de colores, tamaño grande, REGALO. $	2.90

SUSPENSORES

"BALA", son irrompibles, 22 surtidos con elástico, OBSEQUIO. . . . . $	2.90

LIGAS

"PARIS" con elástico de fantasía, calidad garantida, no hay mejores. . $	2.60

SEÑORAS

ULTIMAS CREACIONES en Pañuelos de seda y Pendientes, estilo PAY PAY.

GUANTES

DE CUERO inglés, marca "ONO", surtido de colores, todos los números. . $	14.8
DE CUERO especial, modelo muy elegante, todos los números. . . . . $	18.8
MODELO mosqueteros, calidad finísima, surtido completo. . . . . . . $	22.8
DE CUERO y Gamuza los más finos que se importan, todos los números. . $	24.0
IMITACION GAMUZA, surtido de colores, artículo francés. . . . . . $	10.0

PAÑUELOS

BLANCOS, batista de hilo, bonito regalo, antes 18.80, ahora. . . . . $	10.
PYRAMIDE, el pañuelo de color más fino y elegante, sólo. . . . . . $	24.

SECCION ESPECIAL

Acabamos de recibir las últimas novedades Camisas de Seda, Calcetines de Seda, Pañuelos Seda, Guantes de Seda, Cuellos de Seda, Suspensores de Seda, Ligas de Seda, POLAINAS, CALCETINES DE LANA, CHALECOS DE LANA Y BATAS de todos los modelos de las más ricas finas sedas.

¡ATENCION!

Todos estos artículos de gran lujo, los vendemos a precios muy bajos, por ser nosotros los importadores.

ESTADO 266 LA CORBATINERA AHUMADA 324

NOTA.—Toda persona regularmente práctica y económica debe aprovechar esta incomparable LIQUIDACION de artículos todos finos.

BOX

LOS MATCHS DE ESTA NOCHE EN EL CIRCO HIPPODROME

DOCE ROUNDS ENTRE MANUEL FUENTES Y ALBERTO CABRERA

Beneficio de los defensores de Chile

Aunque llueva, se llevará a efecto esta noche en el Circo Hippodrome, el interesante espectáculo boxeril preparado con el objeto de reunir fondos a favor de los Defensores de Chile en 1879.

Comprendiendo lo patriótico y humanitario de este acto, don Agustín Edwards, el señor Ministro de la Guerra y el señor Intendente de la provincia, se han apresurado a cooperar entusiastamente al mejor éxito de esta fiesta, prometiendo concurrir a prestigiar el espectáculo con su asistencia, cumpliendo así un pedido de los beneficiados.

El discurso de ofrecimiento estará a cargo del señor Rubén López, Director de la institución beneficiada.

A continuación, un hijo de un veterano declamará una poesía titulada "La vuelta del Ejército chileno", siguiendo luego un acto de humorismo por el popular actor nacional, Lucho Barra.

La señorita Navia declamará una bella composición intitulada "Canto a la Bandera", dándose comienzo en seguida al espectáculo de boxeo.

El match de semi-fondo llevará al ring a los valientes peleadores, Gerardo Soto y Justino Pezoa, muchachos de gran competencia y habilidad. Pelearán ocho rounds con guantes chicos y decisión.

El match de fondo estará a cargo de Manuel Fuentes y Alberto Cabrera, quienes pelearán un match de desempate a doce vueltas, con decisión y guantes chicos. Esta pelea ha de resultar emocionante, por cuanto en el primer encuentro sostenido por estos bravos profesionales demostraron mucha equiparidad. Arbitrará don Felipe Zúñiga.

Las entradas estarán a la venta desde la mañana de hoy hasta la hora del torneo, en la Confitería Palet y en la Sastrería Ratinoff. Los precios son populares.

Se nos pide recomendar a los profesionales que tomarán parte en la fiesta de esta noche pasen por la Federación, a las 11 A. M. con el objeto de proceder al pesaje reglamentario.

Cigarrillos
BRISTOL
Habanos aromáticos
$ 1.- cajetilla

LA FIESTA DE HOY EN HONOR DE LUIS VICENTINI.—Hoy se llevará a efecto en el local del Teatro Liga del Trabajo, la fiesta boxeril en honor del campeón sudamericano, Luis Vicentini.

El programa será el siguiente:

4 rounds, entre Oscar Ruz v. Humberto Quirós.

5 rounds, entre Rolando Vega y Carlos Bruna.

4 rounds, entre Guillermo Ríos y Agustín Pulgar.

Semi-fondo, a 5 rounds, entre Eduardo Vargas y Carlos Castro.

Match de fondo a 6 rounds entre Luis Henríquez y Eliseo González.

HERIBERTO ROJAS B. C.—Esta noche en nuestro amplio local, Infante 1447, a las 9 P. M., se efectuarán varias peleas, en las que actuarán los mejores peleadores de este Centro.

VINAGRE

y Mostaza de la Fábrica Eug. Despuy. Depositario para la venta: Alfredo Blanchard.

CALLE LA BOLSA N.o 33

Exhibición de Beiza en la Federación de Box

Esta tarde, a las 4, se presentará en el gimnasio de la Federación de Box, el boxeador Mario Beiza, acompañado de su entrenador Willie Murray y Juan Beiza.

Esta exhibición servirá para demostrar oficialmente ante la Comisión de Box de la dirigente y de los periodistas de la capital, el estado excelente en que se encuentra Beiza para su match con Contreras.

MARIO BEIZA,

que esta tarde en el gimnasio de la Federación de Box, hará una presentación en público.

Boxeará dos rounds con W. Murray.

Beiza nos encarga invitar a sus amigos y público en general a presenciar sus trabajos de ring.

FEDERACION DE BOX DE CHILE.—Cítase a los profesionales Mario Beiza y Willie Murray, para hoy a las 4.45 P. M., en el local de la institución, a fin de proceder a la prueba del primero de los nombrados, requisito necesario para dar el pase reglamentario a la pelea que sostendrá con el campeón de Chile, Víctor Contreras.—La Comisión de Box.

LAS ELIMINATORIAS DE ESTA NOCHE EN EL CENTRO URSUS.—Formación del equipo boxeril que actuará contra el Santiago Wanderers de Valparaíso.—Pocas ocasiones la que presenta el Centro Deportivo Ursus, esta noche para aquilatar los méritos de los representantes santiaguinos, que serán seleccionados para competir contra el Santiago Wanderers en Valparaíso en una fecha próxima.

El interés sobresaliente que existe en el barrio Matadero, por ver actuar a un muchacho de sus favoritos, José Fariña, el cual está designado para hacer la pelea de fondo de esta noche contra el valiente y duro peleador del Ursus, Oscar Ibarra.

Las demás competencias no desmerecen en absoluto del interés que nuestros aficionados le dispensan, por tratarse de contiendas entre muchachos valientes, duros y conocedores del arte boxeril.

El programa es el siguiente:

4 rounds entre Raúl López, del Ursus, v. Jorge Flores, del Esmeralda.

4 rounds entre los pesos mosca, Felipe Duarte y Oscar Abarca.

4 rounds, entre los pesos minimo, Humberto Padilla y Bernardo Marchant.

Presentación entre el profesional Dionisio Peña y el aficionado peso pesado, Víctor Soto.

4 rounds, entre los pesos gallos, Humberto Villalobos y Adolfo Silva.

Semi-fondo a 5 rounds, entre Carlos Pérez, del Ursus, v. A. Zúñiga, del Rodolfo Núñez.

Fondo a 6 rounds entre Oscar Ibarra (Siki), del Ursus, v. José Fariña, valiente aficionado del Matadero.

ATLETICO CENTENARIO B. C.—Hoy, a las 9.30 P. M., llevará a efecto esta institución, varias e interesantes peleas.

CENTRO BENITO MIRANDA B. C.—Cita a todos los socios para hoy, a las 7 P. M., en su sala de reuniones. Se encarece la asistencia.

CENTRO B. TALLMAN.—En el local de esta institución, San Francisco 685, se efectuará hoy una interesante reunión boxeril.

TURF

TRABAJOS EFECTUADOS EN LA MAÑANA DE AYER EN EL CLUB HIPICO

PISTA DE ARENA

Kodak,
montado por Alf. Silva, pasó al carrerón 1,000 metros en 1.7.

Fanfarrona,
montada por un aprendiz, pasó 600 metros en 42 3|5.

Jaguar,
montado por un aprendiz, largó 1,600 metros en 1.54.

Honorino,
montado por H. Ramírez, pasó 1,200 metros en 1.23 2|5; después de un corto descanso repitió igual distancia en 1.23.

Yorcker,
montado por G. Guerra, y Winchester, por un aprendiz, pasaron 1,400 metros en 1.37, ganando el primero por 4 cuerpos.

Verdot,
montado por V. Jara, atropelló 700 metros en 48; después de un descanso repitió la misma distancia en 50.

Serrador Marí,
montado por J. Vergara, aprontó 600 metros al carrerón en 41 3|5.

Puente Alto,
montado por un aprendiz, largó 1,400 metros en 1.37.

Blandina,
manejada por L. Bravo, pasó 1,200 metros en 1.22.

Ivelíne,
montada por D. 2.o López, movió a voluntad 700 metros en 46 1|5.

Polignac,
montado por P. 2.o Rebolledo, movió 200 metros en 13 2|5; después de un descanso repitió 800 metros en 54 1|5.

Xama
Manejada por un aprendiz, pasó 1,200 metros en 1.24 2|5.

Riodina
Montada por un aprendiz, largó, a voluntad, 1,000 metros en 1.9.

Inflexible
Montado por H. Ramírez, pasó 1,000 metros en 1.7 4|5, después de un descanso repitió 1,400 metros en 1.39.

Chacolí
Montado por O. Contreras, largó 1,400 metros a voluntad en 1.39.

Yockoscka
Montada por Arm. Nieto, atropelló 700 metros en 45 2|5.

Moloch
Montado por U. Núñez, trabajó una vuelta a voluntad en 2,26 3|5.

Pérfido
Montado por un aprendiz, pasó una vuelta y 600 metros en 3.19, en la primera vuelta marcó 2.32.

Farrutín
Montado por U. Núñez, movió 600 metros en 38.

Cochabamba
Montada por P. Urzúa, y Quillpín por R. Henríquez, pasaron 800 metros en 53 3|5, ganando la primera por 4 cuerpos.

Farnecio y Maestro Cantor
Montados por aprendices, pasaron 1,400 metros en 1,41, llegando iguales.

Fugitiva,
montada por P. 2.o Rebolledo, cotejó 1,000 metros en 1.5.

Rentería,
montada por V. Jara, pasó 800 metros en 53 2|5; después de un descanso repitió 400 metros en 26 2|5.

Bambalina
Manejada por M. Gamboa, pasó 1,600 metros en 1.52.

Electrón
Montado por Arm. Nieto, pasó al carrerón 1,800 metros en 2.13.

Ketty
Montada por V. Jara, largó 1,400 metros en 1.41 2|5.

Zapallar
Montado por L. H. Huerta, movió 700 metros en 47 2|5.

CON 5 PESOS

puede usted obtener en el Sorteo de Amortización del

SABADO 5 DE MAYO

alguno de los siguientes premios:

1 Premio de . .	$ 7,000.—
1 Premio de . .	$ 4,000.—
5 Premios de . .	$ 2,000.—
8 Premios de . .	$ 1,000.—
10 Premios de . .	$ 500.—
50 Premios de . .	$ 100.—
100 Premios de . .	$ 50.—
300 Premios de . .	$ 20.—

Los 300 premios de $ 20, se asignarán a los Bonos cuyas dos últimas cifras sean iguales a las dos últimas cifras en que termine el premio mayor de $ 7,000.

"LA PODEROSA"

Teatinos 333

PROGRAMA COMPLETO PARA LA REUNIN DE DEL PRESENTE, EN EL HIPODROMO CH

Primera Carrera

Premio HOMICIDA. — 900 metros

	Kilos		Kilos
Name. . . .	58	Pasajes . . .	51
Atlética . . .	57	Mariland . .	50
Rime	56	Caledonia . .	50
Fraulein . . .	56	I. de Suárez.	49
Taglioni . . .	54	Activo . . .	48
Apúntale . .	54	Miguet . . .	47
Job	53	Versaina . .	46
[illegible] . .	52	Brasilera . .	45
Allipén . . .	52	Gallarda . .	42
Potasa . . .	51	Esp. de Rosa	40

Segunda Carrera

Premio HURACAN. — 900 metros

Pimpolla . .	58	Desquite . .	47
G. Rojo . . .	57	Fiero . . .	47
Rocler . . .	56	Aceituna . .	47
Aralar . . .	55	Juanilla . .	45
Copón . . .	53	Cíñuelo . . .	44
Costo . . .	51	Chufleta . .	44
Saddie . . .	50	Felicity . . .	43
Burguesa . .	50	Jota	42
Pajarita . .	49	Coiron . . .	40
J. la Loca . .	48		

Tercera Carrera

Premio HAMLET. — 1,500 metros

[illegible] . .	60	Gaitero . . .	47
Víctor Noir .	58	Sardónica . .	46
Pasajero . .	55	Injuria . . .	46
Piltrafa . . .	54	Le Francais .	40
My Father . .	51	Fósil	40
Polín	51	Curioso . . .	40
Carillón. . .	50	Roulette . .	40
[illegible] . .	49	Royal Blue .	40
Mamadeira. .	48	Buen genio. .	40
Luminosa. .	47		

Cuarta Carrera

Premio HUASCAR.—900 metros

Fácil	58	Tortilla . . .	49
Costino			
B. Rose			
Acalia			
Ronzal			
Peyuco			
Coli			
Hesperia			
Sperata			
Saltarella			

Quinta Ca

Premio HUEMUL

Carranza
Alicahue
Slogan
Rabudo
Witchcraft
Assaye
Fimar
Plave
Agosto

Sexta Ca

Premio HANNOVE

Minneápolis
Tangola
Lacierva
Dover
Don César
Indino
Caucura

Séptima Ca

Premio HACIENDA

Asturiano
Shimosa
Melusine
Octubre
Provenza
Toldilla
La Nuez
Albaycin

LOS REMATES DE HOY

Extraordinarios prometen ser los remates de la tarde de hoy en el Tattersall del Club Hípico, pues se venderán los productos del Haras Loreto, se liquidarán los Studs Jackson y Partenope, fuera de varios animales de diversas procedencias.

El Haras Loreto, propiedad del señor Eduardo Iñiguez, presenta siete productos de Eclair II, Bishop y Ben, en las yeguas Chartterbose, Divertida, Edelweiss, Mis Lady, Golden Lady, Pillita y Circingle.

Los productos han sido examinados por numerosos aficionados y entre ellos hay varios que, justamente han llamado la atención de los entendidos.

Por liquidación del Corral Jackson se rematarán
rista, Praliné
Grenoble y
se encuentran
El Stud
Glasgow, ganador
premios, Alazán
los productos
Palena y Pinto
Como se ve, el
ser muy interesante
guna se verá hoy
concurrido el Tattersall
Hípico.

LLEGO ORO FIN
DELL ORTO
Estado 14

GASFITTERS Y OFICIAL

Se necesitan en la

CASA SANTIAGO WEBB

ESTADO 170

DEPORTES

ATLETISMO

EL 2.o TORNEO OFICIAL DE LA ASOCIACION ATLETICA DE SANTIAGO

SE DESARROLLARA DURANTE EL DIA DE MAÑANA EN LOS CAMPOS DE SPORTS DE ÑUNOA

Durante el día de mañana se desarrollará en los Campos de Sports de Ñuñoa el segundo torneo oficial de la Asociación Atlética de Santiago, correspondiente a la serie B, para todo competidor.

La competencia alcanzará especial brillo, atendiendo al buen número de atletas que se han inscrito en cada una de las pruebas.

EL PROGRAMA

El orden en que se desarrollará el torneo es el siguiente:

En la mañana, a las 9:

1.o Cien metros planos (series).
2.o Mil quinientos metros planos.
3.o Cuatrocientos metros planos (series).
4.o Lanzamiento de la bala.
5.o Mil cien metros vallas (series).

En la tarde, a las 2:

1.o Cien metros, final.
2.o Lanzamiento dardo.
3.o Salto largo con impulso.
4.o Cuatrocientos metros, final.
5.o Diez mil metros.
6.o Salto garrocha.
7.o Ciento diez metros vallas, final.
8.o Posta, 4 por 100.

EL JURADO

El jurado que controlará el torneo es el siguiente:

Arbitro general: Marcos A. Vera.

Ayudante: Alberto Caffi.

Juez de partida: Ongolmo Vera; ayudante: José Rodríguez.

Juez de saltos y lanzamientos: A. Betteley; ayudante: Rolando Salinas.

Jueces de llegada: J. Pérez, J. Castro, J. Macero, R. Olivares y A. Simonetti.

Cronometradores: E. Labra, M. Uranga y R. Salas.

Medidores: E. Betteley y A. Salas.

Comisarios: B. Barrera, M. Muñoz, H. Benvenuto, A. Tamayo, J. L. López y J. Ghiardo.

AUDAX CLUB SPORTIVO ITALIANO. — Se hará representar en este campeonato por los siguientes competidores:

100 metros: Carlos Devoto, Humberto Moccia, Vicente Di Giovanni, Armando Rousseau.

200 metros: Italo Valencia, Vicente Di Giovanni y Humberto Moccia.

400 metros: Ernesto Scaglia, Celestino Fruttero, Vicente Di Giovanni.

800 metros: Ernesto Scaglia.

1,500 metros: Humberto Moccia y José Catenaci.

200 metros vallas: Enzo Fantinatti, Italo Valpreda, Gabriel Fagnilli y Domingo Fruttero.

Bala: Carlos Devoto, Lorenzo Landucci, Domingo Fruttero y Enzo Fantinatti.

Disco: Gabriel Fagnilli, Humberto Caverlotti.

Dardo: Moisés Venaglia.

Garrocha: Enzo Fantinatti y Humberto Caverlotti.

Salto alto con impulso: Italo Valpreda, Domingo Fruttero, Enzo Fantinatti y Humberto Caverlotti.

Salto largo con impulso: Gabriel Fagnilli, Héctor Sola y Humberto Caverlotti.

Salto triple: Celestino Fruttero y Héctor Sola.

Señor MARCOS A. VERA,

Arbitro general del torneo.

Todos estos atletas quedan citados para hoy a las 8.30 A. M., en los Campos de Sport.

CENTRO DEPORTIVO ATLANTIDA. — Los siguientes atletas tomarán parte en el torneo de mañana, por este club:

100 metros planos: José García, P. Jofré, C. Frías y L. Martínez.

200 metros planos: J. García, P. Jofré, H. Romero, C. Frías y L. Martínez.

400 metros planos: José García, Pedro Jofré y Armando Venegas.

800 metros planos: A. Venegas, Constancia y M. Alliste.

1,500 metros planos: H. Venegas, J. Infante, A. Morel y Constancio.

5,000 metros planos: H. Venegas, J. Infante, H. Solís y A. Morel.

10,000 metros planos: José Infante y Emilio Solís.

Salto alto con impulso: H. Romero, A. Venegas y A. Estrada.

Salto largo con impulso: H. Romero, J. García, A. Daveggio y S. Valiente.

Salto triple: Humberto Romero, Marcos Cabezas y Juan Valiente.

Garrocha: A. Daveggio, M. Fernández, L. Martínez y A. Estrada.

Bala: A. Salinas, C. Daveggio, M. Cabezas, A. Moya, Fidel Valenzuela y Pedro Jofré.

Dardo: A. Meneses, M. Cabezas, F. Valenzuela y A. Salinas.

Disco: A. Salinas, H. Romero, C. Daveggio y R. Moncada.

Martillo: Altamirano, Salinas y Ramón Moncada.

Posta: un equipo.

ATLETICO HISPANO - AMERICANO. — Este club se hará representar en la competencia de la serie B, que organiza la Asociación Santiago, para mañana Domingo, por los siguientes aficionados: Luis Xargalol, Juan Lapiedra, Enrique Planes, Vicente Pizarro, José Pinto, Rafael 2.o Tenajo, Francisco Pérez, Eduardo Fajardo, Osvaldo Pérez, Guillermo Núñez, Carlos Romero y Tulio Zamorano.

ATLETICO ESCUELA NORMAL. — Hoy, a las 2 P. M., se realizará la eliminatoria de los atletas de este club que participarán en el campeonato serie A, en la Escuela de Artes. Los siguientes atletas practicarán hoy:

100 metros: Vargas y Poblete.
200 metros: Lara.
400 metros: Bascuñán y Parra.
800 metros: Pérez P.
1,500 metros: Palma.
5,000 metros: Vera y Gallardo.
Disco: Pérez U.
Dardo: Miranda y Paredes.
Bala: Morales.
Garrocha: Latuz y Anativia.
Salto largo: Olguín y Vargas L.
Salto triple: Ruiz y Vega.

FOOT-BALL

LA GRAN CONCENTRACION DE LOS EQUIPOS ESTUDIANTILES EN CONCEPCION

SE DISPUTARA EL CAMPEONATO ESTUDIANTIL DE CHILE Y EL VALIOSO TROFEO "UNIVERSIDAD DE CONCEPCION"

Se invita a las Universidades de Chile y Católica

Los dirigentes del Centro Deportivo Liceo de Concepción nos piden invitemos a la Universidad de Chile y a la Universidad Católica, en nombre de esa institución, a un gran torneo de foot-ball que se efectuará en la metrópoli del Sur los días 20 y 21 del actual entre los mejores equipos estudiantiles del país.

En esta importante competencia, que ha despertado mucho entusiasmo en Concepción, se disputará el campeonato estudiantil de Chile en foot-ball, un valioso trofeo donado por la Universidad penquista y otros numerosos premios consistentes en copas, objetos de arte y medallas.

Intervendrán en el torneo en referencia, los siguientes establecimientos de instrucción: Universidad de Chile, Universidad Católica, Liceo de Temuco, Liceo de Chillán, Liceo de Los Angeles, Seminario y Padres Franceses de Concepción, Escuela de Ingenieros de la Armada de Talcahuano y Liceo de Concepción.

Todos estos colegios, a excepción de la Universidad de Chile y de la Católica, han contestado ya afirmativamente a la invitación del Centro Deportivo Liceo de Concepción, institución organizadora del torneo, que sólo espera la respuesta de nuestras Universidades para entrar a ocuparse de lleno de todo lo relacionado con su realización.

Según las bases por las cuales se regirá esta interesante justa deportiva, corresponde medirse en primer término a la Universidad Católica con el Liceo de Temuco, que es el campeón de la Liga de Cautín, y a la Universidad de Chile con el Liceo de Concepción.

A más del trofeo "Universidad de Concepción", hay dos artísticas copas y veintidós medallas de plata que se las adjudicarán inmediata y definitivamente los dos equipos que triunfen en estos partidos

Ofrece el Centro Deportivo Liceo de Concepción una cuota de 700 pesos a cada una de nuestras Universidades para que costeen su estada en Concepción y pide le contesten telegráficamente acerca de si aceptan o no su invitación.

Cumplimos gustosos con el encargo de la institución penquista y confiamos en que su invitación será bien acogida por la Universidad de Chile y por la Universidad Católica.

Y lleguen nuestras felicitaciones hasta la joven Universidad penquista, que hace una gran obra propiciando la difusión de los deportes.

Liga Infantil de Foot-ball

Hoy, a las 2 P. M., se reunirá en la puerta principal de la Escuela de Artes, la comisión clasificadora compuesta de los señores Ensignia y Adrián.

Las entradas a cancha para jugadores, se entregarán hoy de 5 a 7 P. M., en la Redacción de Deportes de este diario.

EN LA CANCHA BADMINTON. —La reunión de hoy. — A las 3 P. M., de hoy se llevará a efecto el último practice de selección entre los primeros cuadros de este club, en su cómodo campo de juegos de Av. Recoleta, a fin de formar definitivamente el equipo que intervendrá en los inter-clubs que tiene pendientes y en competencia por la Copa Chile de la Asociació Santiago.

Los conjuntos se presentarán en la forma siguiente:

Equipo A: Radnich, Drago, Páez, Tapia, Fletcher, Luco, Garay, Sepúlveda, Donke, Silva, Barrios.

Equipo B: Didia, Vicencio, Urrutia, Bórquez, Aspillaga, Campos, Llanos, J. Tapia, Araya, Hurtado, Carbone.

BORGOÑO F. C. v. MAGALLANES II. — Hoy a las 2 P. M., en la cancha que el segundo de los nombrados posee en Avenida Independencia, se llevará a efecto este encuentro amistoso de práctica y selección de los equipos, por lo que se les encarece la asistencia y puntualidad en la hora.

El Borgoño cita para hoy a los siguientes jugadores: L. Gutiérrez, M. Pino, S. Pizarro, O. Román, de la Barrera, C. Díaz, Westanino, hermanos Munizaga, A. Hofman, O. Díaz, Lafranco, Rivas, Lucero y Navas.

A los mismos jugadores se les cita igualmente para mañana en la cancha Santa Filomena, para jugar con el San Cristóbal F. C.

Federación de Foot-ball de Chile

LA IMPORTANTE REUNION DE HOY. — NUEVAS ADHESIONES. — UN FOLLETO SOBRE EL PRIMER CONGRESO

A las 7 P. M. de hoy, se reunirá el directorio de esta institución dirigente, en el local de la secretaría, Huérfanos 1062, tercer piso.

La secretaría ha recibido en el día de ayer las adhesiones de las Ligas de Lota y Tocopilla.

La Liga Mejillones ha solicitado igualmente antecedentes sobre el último Congreso.

Próximamente aparecerá un folleto sobre el origen y fines de la nueva institución dirigente, en el que se insertará igualmente el acta oficial in extenso del Primer Congreso Footballístico Nacional verificado el Domingo último.

LIGA NACIONAL DE FOOT-BALL.—Partidas oficiales que se jugarán mañana:

Primera División.—Manuel Acevedo I con J. M. Frías I; cancha, O'Higgins; hora, 3.45 P. M.; árbitro, señor Dimas Muñoz.

División Intermedia.—Peñarol v. Aviador; cancha, Badminton; hora, 3.45 P. M.; árbitro, señor Froilán Luque.

Reserva Intermedia.—Patria y Hogar v. Independencia; cancha, O'Higgins; hora, 2.10 P. M.; árbitro, señor Dimas Muñoz.

Raab Recoleta v. Orompello; cancha Badminton; hora, 2 P. M.; árbitro, señor Moisés Avila.

Quinta División.—Peñarol III v. General Bulnes III; cancha, O'Higgins; hora, 10.30 P. M.; árbitro señor Manuel Marzán.

Directores de turno: cancha Badminton, señor Luque; cancha O'Higgins, en la mañana, señor Marzán, y en la tarde, señor Dimas Muñoz.

LIGA OBRERA DE FOOTBALL. —Partidas oficiales para mañana:

Segunda serie.—Bernal II con U. M. Ovalle II; cancha, San Ramón; hora, 3.45 P. M.; árbitro, señor Oscar Olivares.

Tercera serie.—Constitución II con S. Lincoyán; cancha, U. Americana (Parque); hora, 2.45 P. M.; árbitro, señor M. Bermúdez.

Directores de cancha: en San Ramón, el señor Huerta; y en U. Americana el señor Peña.

Gimnástico F. C.

Esta corporación llevará a efecto el Domingo próximo, el pic-nic, a las 2 P. M., en la cancha Villa Moderna, situada en la comuna de Quilicura.

El programa elaborado por la comisión de fiestas constituirá un éxito completo, pues las pruebas deportivas serán estimuladas con algunos premios, habiendo un gran número de concursantes inscritos.

Existe un inusitado entusiasmo de parte de los socios y sus familias por asistir a la tan esperada reunión en la que se desarrollará el siguiente programa deportivo:

1.o Match casados versus solteros.
2.o Academia de box por los hermanos Mery.
3.o Match de box entre infantiles.
4.o Five a side de fantasía; y
5.o Bailes populares.

Se ha confeccionado un espléndido lunch campestre, en donde reinará la más franca y cordial camaradería deportiva y social.

Con esta manifestación se cerrará el 17.o aniversario de esta vieja y aguerrida institución.

Se dará término a la reunión con un animado baile amenizado por una excelente orquesta.

Los socios que no hayan pasado a retirar sus tarjetas, pueden hacerlo en Santo Domingo 1064, de 5.30 a 6.30 P. M., o en Huérfanos 1062, tercer piso, de 4 a 8 P. M.

EXCURSIONISMO

CUERPO DE EXPLORADORES "PILOTO PARD

LA INTERESANTE REUNION DE MAÑANA

El Cuerpo de Exploradores Piloto Pardo llevará a efecto mañana, a las 9.30 P. M., en el Teatro de la Liga del Trabajo, Lastra esquina de Independencia, una interesante fiesta literario-musical.

DON PEDRO AGUIRRE CERDA, Presidente honorario de la institución

El producido de esta velada está destinado a la compra de forme para los asociados y par adquisición de diversos útiles de tivos, con el objeto de ampliar fines de la colectividad.

La institución organizadora v desarrollando entre sus congén una intensa labor de fomento a cursionismo y sus dirigentes e empeñados en la actualidad intensificar la propaganda de tiva, llamando a la juventud barrio a ingresar a este Cu dándole toda clase de facilida

El program aconfeccionado ra esta reunión cuenta co concurso de distinguidos afici dos y será amenizado por buena orquesta y una banda músicos.

Los cuerpos Los Pirineos, ge Matte, Hispano Americ Caupolicán y otras colectivid han tomado el acuerdo de desi comisiones especiales que conc rán a este acto, como una p ba de compañerismo.

Los miembros honorarios Cuerpo, señores Pedro Agu Cerda y el piloto Pardo honr con su asistencia la fiesta cial.

LAWN-TENNIS

El torneo organizado por Gath y Chaves

Hoy se iniciará el torneo o nizado por este Club, en el participan los clubs Francés, S Chile y Francia Lawn Tenni

Programa de las partidas hoy, en las canchas de Gat Chaves, entre esta institución Francia:

Singles: 3 P. M., Villanuev Saenger.

4 P. M., Huerta v. Raggio
5 P. M., Vicuña v. Ricart

Domingo 6, singles: 9 A. Pérez v. Meyer.

10 A. M., Zamora v. Lópe

Dobles, 10.30 A. M.: Hue Vicuña v. Saenger-Meyer.

11.30 A. M., Zamora-Pérez López-Castillo.

CICLISMO

Audax C. Sportivo Italia

Cita a todos los corredores hoy a las 9 P. M., en la secreta

CLUB CICLISTA CENTE RIO. — Se pone en conocimi de los socios, que mañana se ll rá a efecto una excursión a La terna. La partida será a la 1 P desde la Plaza Ercilla.

CITACIONES

Alta Tensión F. C.—Junta neral extraordinaria para ho las 3 P M., en Seminario 144

Gimnástico F. C. — Deb encontrarse hoy, a las 2.30 P. en la cancha Independencia los gadores del 1.o, 2.o y 3.er equ adultos y los infantiles.

Capitán Prat F. C.—Junta neral para mañana, a las 9 A. en la secretaría.

PIELES

Realizamos una partida de ESTOLAS DE SKUNGS de primera clase y un rico abrigo de ASTRAKAN.

A. Y R. FALABELLA :-: Ahumada 78

M-7

QUININA EN FORMA SUPERIOR
NO AFECTA A LA CABEZA

Por motivo de su efecto tónico y laxante, el LAXATIVO BROMO QUININA es superior a la Quinina ordinaria. No produce nerviosidad ni malestar en la cabeza. Téngase en cuenta que sólo hay un "Bromo Quinina". La firma de E. W. GROVE en cada cajita.

ARRIENDO

departamento de cuatro piezas con balcones a la calle, a media cuadra de la Plaza de Armas. Se arriendan oficinas en los bajos.

Tratar: 21 DE MAYO 551.

M-5

TALLERES
DE GIBBS Y Cía.

Avisamos al público que los talleres del Garage Ford cuentan con elementos necesarios para recibir toda clase de trabajos de torno, aunque no sean piezas de automóviles.

Asimismo contamos con máquinas para rectificar cilindros de todos tamaños, rayados y ovalados.

Precios módicos; rapidez y buen cumplimiento en las órdenes. SAN MIGUEL N.o 142

M-5

Fábrica de Cemento
ENRIQUE LOPEZ MAQUIEIRA
CALERA

Venderemos en el futuro, sin intermediarios, nuestro conocido producto, a un precio muchísimo más bajo que todo cemento extranjero.

FABRICA DE GORRAS Y ROPA HECHA
152 - SAN DIEGO - 152
— OFRECEMOS —
SOBRETODOS de lana, corte irreprochable, sólo . . . $ 100.00
TERNITOS de casimir de lana, desde . . . $ 24.00
ABRIGOS de lana, desde. . . . $ 35.00
TERNITOS en Gabardina de lana, desde . . . $ 50.00
SCHLIMOFF e hijos.
Santiago
152 - SAN DIEGO - 152

NOVEDADES DE INVIERNO

SOMBREROS PARA CABALLEROS

SOMBREROS calañeses de paño fino, forma de moda, en color y negro, a . . . . . . $ 24.50

SOMBREROS calañeses de fieltro fino, con ala lisa o pespuntada, semi plana, en color y negros. a. . . . . . $ 36.

SOMBREROS calañeses de fieltro fino liso o afelpado, modelos de moda, en negro y color, a. . . . . . $ 39.

SOMBREROS calañeses de fieltro fino liso, forma de moda, ala semi plana ribeteada, en negro, cáscara y gris, a. . . . . . $ 49.

SOMBREROS calañeses de fieltro, clase extra, liso o afelpado, formas de gran moda, colores de novedad, a $ 70 y. . . . . . $ 63.50

SOMBREROS calañeses de felpa, clase extra, modelo de ala ancha o con "rulé", en negro, cáscara y plomo, a. . . . . . $ 95.

CASA FRANCESA

V I D A O B R E R A

ESTA NOCHE INICIA LA CELEBRACION DE SU 29.o ANIVERSARIO LA SOCIEDAD "IGUALDAD Y TRABAJO"

La "Unión de Talladores y Escultores en Madera" hace hoy su presentación ante las demás instituciones sociales

EL CENTRO OBRERO "MARTINEZ DE ROZAS" VERIFICA ESTA NOCHE UNA VELADA EN HONOR DE "LA NACION"

Buzón Social de "La Nación"

En esta redacción hay co- spondencai para las si- ientes instituciones: Unión de Comerciantes y ricultores, Figueroa Alcorta, mité Central Pro-Legislación npleados Particulares, Estu- ntina La Unión, Centro de piceros de Santiago, Academia del Centro Santiago, Centro ilo Ortúzar, Deportivo Bélg Centro Zañartu Espejo, operativa Militar, Unión de luqueros, Sociedad 18 de Setiembre, Cóndor de Socorros ituos y señor René Brick- V.

Los presidentes o secreta- s de estas corporacionespue- pasar a retirar esta corres- ndencia diariamente, de 6 7 P. M.

LICACIONES DE LA FEDE- ION OBRERA DE CHILE

CCION PINTORES Y EMPA- ADORES DEL C. I. DE CONS- CCION. — La totalidad de los ados están citados a asamblea ral ordinaria para mañana, a A. M., en San Francisco 608, na de Eyzaguirre.

esta reunión deben asistir la ua y nueva Mesa Administrati- ara llevar a efecto la recepción trega de los puestos.

LISEO DE LOS TRANVIARIOS fiesta de esta noche.—Hoy, a P. M., se efectuará en el Co- de los Tranviarios, Bulnes es- de Martínez de Rozas, una ve- teatral y baile. La compañía na Fernández-Alarcón, pondrá scena dos de las mejores obras repertorio.

LICACIONES DE LA ASO- CION DE CUADROS AR- TISTICOS OBREROS DE CHILE

NTRO ARTISTICO COLOMBIA. ha citado para mañana, a las P. M., a reunión general ex- dinaria, en Escanilla 355. haber asuntos de importancia resolver, se nos pide encarecer istencia a todos los componen- e este Centro, advirtiendo al o tiempo que por ser tercera ión serán separados de él los s inasistentes.

FIESTAS SOCIALES

honor de los marinos del Brasil

VELADA DE HOY ORGANIZA- POR UN CENTRO POLICIAL

Centro Policial "Bernardo Gó- Solar" efectuará esta noche en alón, rAturo Prat 1923, una ve- literario-musical en honor del ralmirante señor C. A. Souza y , y sub-oficiales señores Gastón José do Valle y José López Oliveira representantes de la Marina del Brasil a la V Conferencia Panamericana.

Durante esta velada se desarrollará un bien programa de variedades, música y box, terminando con un baile familiar con orquesta.

CIRCULO JUVENIL "LAUTARO".—Hoy, baile familiar, en Diez de Julio 734.

LA VELADA DE HOY EN LA "FERMIN VIVACETA"

PRESENTACION OFICIAL DE LA SOCIEDAD UNION DE ESTUCADORES Y TALLADORES EN MADERA

Esta noche a las 9, en el local, de la Fermín Vivaceta, Porvenir 775, se efectuará la velada literario-musical que ha organizado la Sociedad Unión de Talladores en Madera con el objeto de hacer su presentación oficial ante las demás corporaciones congéneres.

Este acto estará a cargo de Conjunto Teatral Pa Ramiro, de la Asociación de Cuadros Artísticos Obreros de Chile, y terminará con un baile social.

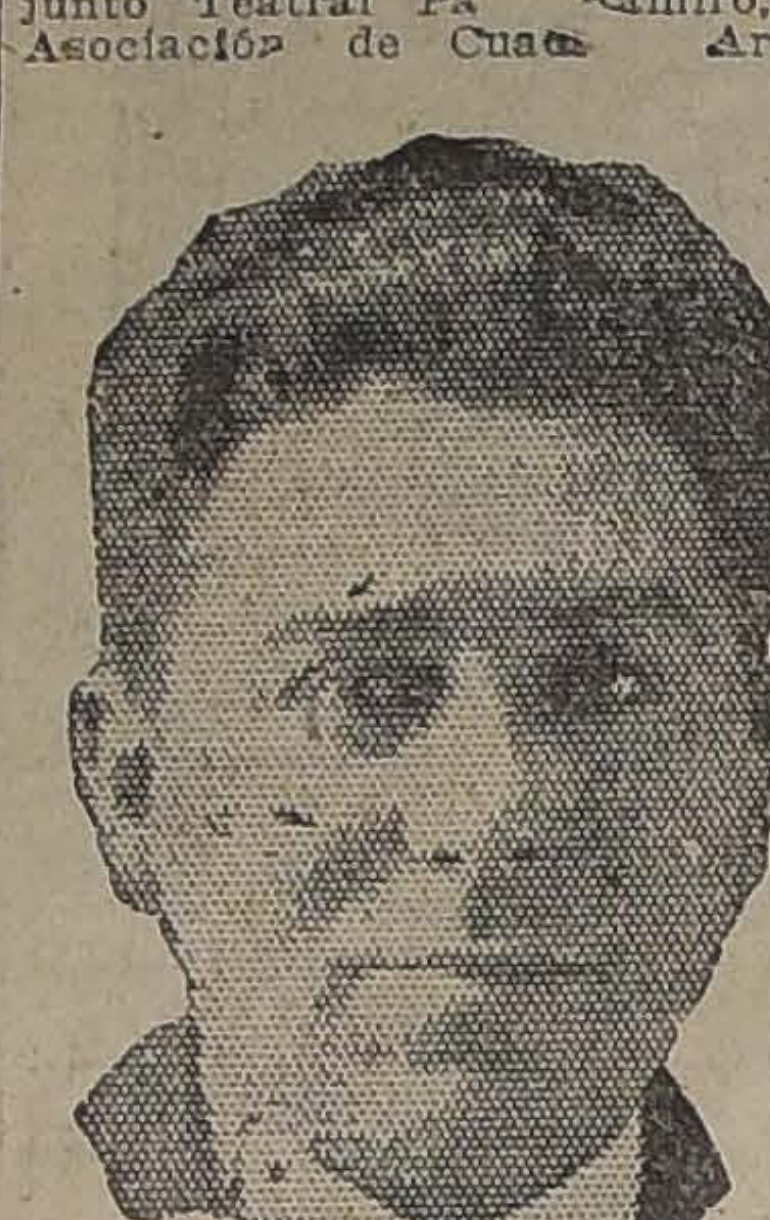

Señor AMADEO ARELLANO, Secretario.

Damos a continuación el programa:

Primera parte

1. Obertura por la Estudiantina Libertad. 2. Discurso alusivo al acto por el presidente de la Unión de Talladores y Escultores en Maderas, don Olegario Vásquez. 3. Declamación por el aplaudido actor del conjunto, Pedro Sienna, señor Humberto Cáceres. 4. "Se le ahumó la tortilla", diálogo cómico criollo, parodia de "Nube de Verano", arreglada por Arnaldo Arellano, interpretado por su autor, y la Srta. Elisa Manríquez, 5. Pieza por la Estudiantina.

Segunda parte

1. Obertura por la Estudiantina. 2. Se pondrá en escena el chistosísimo y aplaudido juguete cómico en un acto y un cuadro, del festivo escritor Vital Aza, creación de Arnaldo Arellano, titulado: "Con mi tía no hay caso". Reparto:

Señor OLEGARIO VASQUEZ, Presidente de la "Unión de Talladores y Escultores en Maderas"

Doña Toya, señorita Graciela Bravo; Carmelita, señorita Elsa Manríquez; Nicolás, señor Arnaldo Arellano; Perico Cabezas, señor Armando Bravo.

3. Marcha por la Estudiantina.

Tercera parte

Gran baile familiar dirigido por los profesores señores: Santiago D'Melquiores y Carlos Cárdenas.

Habrá un bien atendido buffet.

Valor de la entrada: $ 1, con derecho a llevar dos señoritas.

SINDICATO DE CHAUFFEURS DE CHILE.—Sección recreativa. — Hoy habrá baile social con orquesta. Se invita a las familias del barrio y relaciones sociales.

Local, Delicias 1833.

CENTRO RECREATIVO LA INSTRUCTIVA OBRERA.—Hoy, baile social.

CENTRO SOCIAL Y DEPORTIVO ARTURO PRAT.—Hoy, a las 9.30 P. M., baile familiar.

La fiesta de hoy

LA REUNION DE ESTA NOCHE EN EL LOCAL SOCIAL DE LA AVENIDA LA PAZ 8

Esta noche se llevará a efecto la fiesta social que un grupo de sus relaciones ha organizado en honor del señor Benedicto Vásquez.

Esta fiesta, que consistirá en un gran baile social, se realizará en el local social de la Avenida La Paz 8, siendo amenizada por una buena orquesta.

Señor BENEDICTO VASQUEZ

Durante el desarrollo de la velada, se efectuará un campeonato de one-step, con valiosos premios.

La fiesta empezará a las 9 de la noche.

El beneficio de hoy, pro-fondos sociales

Impostergablemente, como está anunciado, hoy se efectuará en el teatro-salón de la Sociedad de Artesanos La Unión, Riquelme 851, a las 9 P. M., la velada literario-musical y baile con orquesta, que la comisión de fiesta ha venido preparando desde días anteriores a favor de los fondos sociales.

CENTRO RECREATIVO LA ILUSTRACION.—Hoy, baile familiar con orquesta.

CENTRO DE ESTUDIOS SOCIALES DOMINGO GOMEZ ROJAS. — A las 9 P. M., en el local del Centro, Maipú N.o 840, se pondrá en escena el hermoso sainete cómico titulado el "Portero de Jehová". La conferencia estará a cargo de Armando Triviño con el tema "Comunismo anárquico y comunismo autoritario", monólogos cómicos y recitaciones.

La entrada es completamente libre para todos los trabajadores y familias del barrio.

EL 29.o ANIVERSARIO DE LA SOCIEDAD IGUALDAD Y TRABAJO

LA GRAN VELADA LITERARIO-MUSICAL DE ESTA NOCHE EN EL LOCAL DE ESTA INSTITUCION

Hoy cumple 29 años de vida la prestigiosa Sociedad Igualdad y Trabajo, corporación que ha logrado destacarse entre las primeras de la capital, por la labor tanto social como instructiva que desarrolla entre sus asociados.

La mesa directiva de esta institución, presidida por el señor Pedro Vera, ha laborado durante el período que termina, en una forma entusiasta y decidida, por lo que se ha hecho merecedora a la confianza y a la satisfacción de todos los consocios.

El señor Pedro Vera ha actuado en este período con el entusiasmo con que lo ha hecho desde todos los puestos que le ha cabido ocupar en los directorios pasados. Termina su período, precisamente en la hora en que pensaba introducir varios adelantos dentro de la Igualdad y Trabajo.

Con el fin de celebrar dignamente este aniversario se ha preparado para esta noche una gran velada literario-musical en el local Andes 3028, a las 9 P. M.

Mañana, a las 12 M. se servirá un espléndido banquete, al que han sido especialmente invitados representantes de instituciones amigas y miembros de la prensa.

Damos a continuación el programa de la velada de hoy:

Primera parte

1. Obertura; 2. Canciones para tenor, por Luciano López; 3. Monólogo por Ernesto Serrano; 4. Presentación de la cantante señorita Divia Russot; 5. Variedades por L. Barra.

Señor PEDRO VERA Presidente

Segunda parte

1. Sinfonía por la orquesta; 2. Presentación del Directorio. Cuatro palabras por el presidente de la Sociedad don Pedro Vera M. Entrega de los diplomas a los socios jubilados de 12 y 20 años y a los que hayan cumplido el noviciado; 3. Subirá a escena la divertida comedia nacional en dos actos original de don Mateo Martínez Quevedo, titulada "Don Lucas Gómez".

CENTRO ARTISTICO ESTUDIO Y PROGRESO.—Hoy, a las 9.30 P. M., se dará prncipio a un baile familiar. Se invita a las familias del barro.

EL BAILE DE HOY EN LA UNION DE LOS TIPOGRAFOS.—La comisión de fiestas de esta Sociedad mutualista honrará hoy a la señorita Ana J. Salcedo con un homenaje que tiene bien merecido.

Incansable dentro del directorio y ahora en la comisión de que forma parte, ha contribuido con sus desvelos a aliviar muchos dolores y llevar el alivio a hogares que se han encontrado en zozobra.

Los bailes y fiestas de la Unión de los Tipógrafos han tenido siempre por único objeto allegar fondos a la caja social, con los cuales poder subvenir a los subidos gastos que a esta Sociedad importa la atención de un núcleo numeroso de personas que necesitan un apoyo efectivo.

El baile empezará a las 9 P. M.

CENTRO INSTRUCTIVO EL DESPERTAR.— Hoy, baile social amenizado por la orquesta del Centro.

CENTRO INSTRUCTIVO OBRERO "MARTINEZ DE ROZAS".—Hoy se llevará a efecto la velada literario musical y baile social en honor de "La Nación".

Esta institución dedica esta velada a este diario por la cooperación desinteresada que siempre le ha prestado.

CENTRO RECREATIVO FAMILIAR "SPARTA".— Visto el entusiasmo que han tenido los bailes anteriores, la comisión de fiestas prepara para hoy un gran baile en honor de las familias del barrio e instituciones amigas.

CENTROS OBREROS DE INSTRUCCION.—Mañana se llevará a efecto la velada quincenal en el Centro Maipú, situado en Maipú 56.

Por esto se les pide a todos los socios de los Centros Ibáñez, Maipú y Alameda, asistan al Centro ya indicado, a las 3.30 de la tarde.

ACUERDOS SOCIALES

UNION DE OBREROS DE BA- RIOS.—Los miembros de esta organización se reunirán hoy, después de las labores, en la Galería Bandera entre San Pablo y [illegible] objeto de seguir discutiendo los estatutos. Se encarece la asistencia.

—Se encuentran enfermos los señores Eduardo Piña y Samuel [illegible]quez, miembros de esta [illegible]. Se medicinan en sus domicilios.

CENTRO INSTRUCTIVO EL DESPERTAR.— Con urgencia se [illegible] ta al señor Rogel Ryan, [illegible] vismo".

UNION DE LOS TIPOGRAFOS. Con el objeto de conocer [illegible] asuntos tratados en la última [illegible] ta extraordinaria, cítase para [illegible] na a las 2 de la tarde, al cuerpo directivo, debiendo concurrir a [illegible] sesión los nuevos miembros del directorio, cuyos nombramientos se ha hecho llegar oficialmente a cada uno de ellos.

—El señor tesorero tiene el mayor interés en facilitar el pago de cuotas a los socios. Al efecto, hoy Sábado de 5 a 7 P. M., y mañana de 11 a 12 M., estará en el local social con tal objeto. Además, [illegible] atenderá durante el desarrollo de la sesión.

—A la sesión indicada quedan citados todos los nuevos socios [illegible] Humberto Tobar, Herrera, Ramón [illegible] Meza Ibarra, Humberto Callejas [illegible]ñez, y Enrique Sánchez García, [illegible] que cumplan con el trámite de firmar el libro registro e iniciar [illegible] cotizaciones.

—Las personas que últimamente han sido aceptadas como socios de la corporación, y que no han firmado el registro, pueden concurrir mañana a llenar este requisito para que sean reconocidas como tales.

CITACIONES

Sociedad Unión de Talabarteros.—A junta general para el Domingo [illegible] de Mayo de 1923, a las 9.30 A. M. con el fin de efectuar la renovación del Directorio, de un modo especial se ruega la asistencia a los señores Celerino Avilez y Samuel Gonz[illegible]

Federación de Obreros y Obreras en Calzado.—Al Directorio del personal A. Calpe para hoy, a las [illegible] P. M., en San Francisco 608, se recomienda la asistencia a los [illegible] rados Eugenio Retamal, Ricardo [illegible]bio, Heraldo Ortega, Amador [illegible] Angel Encina y Clementina [illegible] todos los que deseen asistir.

—Hoy, a las 9 P. M., se realizará la velada mensual que organiza esta institución a beneficio de sus fondos sociales.

Centro Comunista de Panaderos. A reunión general, a las 2 P. M., todos los miembros del Centro. Puntos a tratar: 1.o Cuenta de los delegados a Talca; 2.o Renovación de la campaña de higienización.

Sociedad Defensores de Chile de 1879.— A todos los socios con insignias y medallas a la reunión de calle Juárez 769, a las 3 P. M., para asistir a un beneficio en el Circo Hippdrome, calle Artesanos esquina de Salas. A este beneficio asistirá el señor Ministro de la Guerra.

Acompañará la banda del Regimiento Maturana.

GUIA PROFESIONAL

ABOGADOS

GABRIEL AMUNATEGUI SALVADOR DE LA VEGA
dio Morandé 285 int. 2-6. Casi 091 Teléfono 1963.

ERNESTO BARROS JARPA
de sus asuntos profesionales el Agustín Barros Jarpa, en Mo 235.

ARIO CHACON DEL CAMPO
ndé 450 (bajos) Teléfonos 2008 Casilla 3211.

ALBERTO DURAN B.
fanos 1235 Of. 8. Casilla 2914.

NICANOR ELGUETA
ía Alessandri 19-A. Telf. 580 tos civiles, comerciales, mine y criminales.

ISLAO ERRAZURIZ LAZCANO LUIS A. QUINTEROS T.
nátegui 301. Teléfono 633.

OCTOR ARNALDO GUERRA
tos criminales. Nulidades ma- onio, divorcio. Teléfono 2635 fanos 1223, of. 8.

VARINO GALLARDO NIETO
nada 168 altos Teléfono 2343

OSVALDO HEVIA L.
ndé N.o 244 Casilla 1831.

AMON SEGUNDO JIMENEZ
ado. Galería Alessandri 17, gundo. 10-11. 4-6.

OEL MERINO E. LUIS MERINO
era 166. Tel 2077. Casilla 2407 y 4.30-6.

LORENZO MONTT AMBROSIO MONTT WILMS
añía 1207 Teléfono 2307.

BERNARDINO LEIVA
ado Bandera 652. Casilla 206

MANUEL OLIVA
ría Alessandri 15-A. Teléfono 3203 Juicios civiles y crimina

CISO SEPULVEDA P. LUIS TORRES LUCERO
randé 432.

IDEL MUÑOZ RODRIGUEZ OSVALDO LABARCA F. JORGE SOLIS
fanos 1153.

ROBERTO DE PETRIS
dio y domicilio, Galería Ale ri 25, 2.o piso. Teléfono 156 la N.o 4044.

ANTONIO PLANET O.
cialmente cuestiones comercia Estudio: Bandera 166. Casilla 4034. Tel. Ing. 1137. 10-11 A. 4-6 P. M.

LUIS FIDEL YAÑEZ
nsor de Ausentes y de Obra Moneda 1935.

[illegible] YAÑEZ VELASCO
[illegible] 613 Teléfono 1614.

EDUARDO VERA YANATTIZ
Abogado
ndé 440 (altos). Casilla 3044.

RAMON BRIONES LUCO VICTOR R. CELIS M. ABEL CELIS M. LAUTARO BENHAM
asladaron su estudio a Huérfa- 1238. Casilla 2853, Teléfono 1710.

INGENIEROS

ALFREDO LEA-PLAZA
iago. Huérfanos 2334. Of. [illegible] 1188 Teléfono 137.

[illegible]
ria Técnica. Galería Alessandri Casilla 3952. Teléfono 1349.

MEDICOS

Dr. ITALO ALESSANDRINI
gía y ginecología. Consultas Merced 322 Teléfono 3555

Dr. A[illegible] OSSA
sta. 14 años Europa. 3 años co director Hospital de Ojos ado Stanford (Inglaterra). Mer 494, de 1.30 a 4. Teléfono 602.

Dr. ARNELLO
gía, anestesia general, venéreas. ía Reyes 7. De 12-3. Hospital n Vicente 4-6.

DOCTOR ANDWANDTER
Regresó de Europa. Especialista en enfermedades señoras de 2-4. Clara 705.

Dr. ALCAINO
Oídos, nariz, garganta, vías [illegible] Especialista Hospital San [illegible] y Niños 3-5 Dieciocho [illegible]

Dr. CARLOS D. AGUIRRE
Vías urinarias. Venéreas. Sífilis [illegible] 191 Consultas 5-7

Dr. ARTURO BARRAZA A.
Vías urinarias, sífilis. Puente 557 3-6.

Dr. J. BRONFMAN
Regresó de Europa. Cirugía. Ginecología. Venéreas. 2 a 5. Compañía 1463. Teléf. 3457. (Teléf. domicilio 3086).

Dr. BORQUEZ SILVA
Estudios Europa. Pulmón, Corazón Estómago Intestinos. Rayos X. 3-6 A. Prat 80 Teléfono 19 Matadero

Dr BARRENECHEA
Oculista y especialista en oídos nariz y garganta Estado 91 Regresó

Dr. BISQUERT
Vías urinarias, Sífilis. Moneda 859 De 3-6. Casilla 2563 Teléfono 953

Dr JULIO BUSTOS
Médico de ciudad de Santiago. Medicina interna niños. Sífilis. Recoleta 707. De 2-4.

Dr. RIFO BUSTOS
Estudios Europa, medicina interna; preferentemente corazón y estómago. Cochrane 177.

Dr. BUSTOS
Ojos, nariz, garganta 1-4. Teléfono 2204 Merced 815.

Dr. ROBERTO BALTRA G.
Medicina general. Vías urinarias 3 1/2 a 6. Ahumada 11 Teléfono 170 Parque.

Dr. BRAGA CASTILLO
Rayo X. Merced 136 Teléfono 1393 Consultas. de 9-10 y 1-4.

Dr. OSCAR CIFUENTES S.
Regresó Europa. Medicina interna Sífilis. 2-5. Moneda 1313.

Dr. ALDO CONTRUCCI
Estudio Europa. Medicina interna Sífilis. Agustinas 1729. 2 1/2-4 1/2 Teléfono 3340.

LABORATORIO CLINICO
de los doctores O. Letelier G., W Fernández B. y R. Herrera V., San Antonio 451. Casilla 2886. Teléfono 3693. Orina, sangre, jugo gástrico, leche, desgarros, etc. Cultivos. Autovacunas. Exámenes parasitológicos. Tumores.

Dr. CHARLIN
Profesor de enfermedades de la vista. Consultas: 3-6 P. M. Compañía 2115. Teléfono 2632.

Dr. RODOLFO CASTILLO S.
Oído, nariz, garganta. Consulta: 2-5. Se trasladó a Delicias 1164.

Dr. EDUARDO [illegible]
Medicina interna [illegible] Merced 305. 5 a 6 1/2.

Dr. LEON [illegible]
Medicina general. Rayos X. Sífilis. piel, venéreas. Consultas. 2-5. San Antonio 40.

Dr. CROIZET
Profesor de la Facultad de Medicina. Consultas. 1-3. Dieciocho 191. Teléfono 637.

Dr. CIENFUEGOS
Regresó de Europa. Enfermedades de niños. Huérfanos 634. 1-3. 18-Agt

Dr. CASTAÑEDA IGLESIAS
Ex-médico residente Hospital Niños Traladóse Compañía 1839 Teléfono 754. De 1 1/2 a 3 1/2.

Dr. LEONIDAS CORONA T.
Laboratorio Clínico. Delicias 868, frente a Estado 3-5 Teléfono 2483.

Dra JULIA OLAVERRIA
Medicina general. Niños, tratamiento del asma. Consultas; 1-3. Castro 107.

Dr. E. DAVILA H.
Estudios Europa. Medicina interna [illegible] De 5 a 7 Castro 31.

Dr DIAZ VELASCO
[illegible] Sífilis 2 Vergara 174 Teléfono 238

Dr. [illegible]
[illegible] de señoras. Cirugía [illegible] 536. Teléfono [illegible]

DRA JUANA DIAZ MUÑOZ
Especialista enfermedades señoras y niños. 4-6 Delicias 858 Teléfono 1715.

Dr. DODDS
Cirugía, huesos, injertos óseos, cirugía cráneo-cerebral, de la médula y nervios. Estudios EE. UU., Europa. 21 de Mayo 578 5-6.

DR. RICARDO DONOSO
Enfermedades del corazón y pulmón. Regreso de Europa 2 1/2 a 4 1/2. Agustinas 619.

Dr. RODRIGO DONOSO GAETE
Medicina y terna. Consultas, 2.30 a 4. Santo Domingo 1477. Teléfono 256.

Dr. DIMITSTEIN
Agustinas 1303, esquina Teatinos. Rayos X. Medicina general especialmente: corazón, pulmón estómago e hígado. 1-4. Teléfono 846.

IGNACIO DIAZ MUÑOZ S.
Medicina general. Vías urinarias Hora: 2 1/2 a 4 1/2 Bandera 674 Teléfono 3424.

Dr. GEORGE DAUBAS
Consulta 2-3 1/2. Amunátegui [illegible] Teléfono inglés 3679.

DR. GREGORIO DURAN
Enfermedades señoras partos Agustinas 825. Teléfono 2855. De 2-5.

DR. ESPINA
Rayos X. Medicina interna. Estudios Europa. Delicias 1228 esquina Gálvez. Teléfono 2102. De 1 1/2-4.

DR. FUENZALIDA CORREA
Cirugía ginecología partos Merced 662. De 1-3.

DR. FUENZALIDA BRAVO
Profesor extraordinario. Enfermedades de niños Merced 560 Teléfono 121. 2-4.

DR. FONTECILLA
Estudios en Europa, afecciones pulmonares y nerviosas. Rayos X. Delicias 1626.

DR. ENRIQUE GONZALEZ H.
Estudios Europa, especialmente estómago, intestinos, hígado, diabetes obesidad, reumatismo. Ejército 641 De 1-3 1/2.

Dr. Carlos Garces Baeza
Delicias 1278, Teléf. 3747
Laboratorio clínico. Rayos X. Medicina interna. De 1 a 5.

DR. GREENE
Estudios Europa. Cirugía y ginecología. San Martín 509, esquina Catedral. 2-4 Teléfono 2860.

DR. ARISTIDES GONZALEZ O.
Profesor extraordinario. Obstetricia enfermedades señoras. 1-3. Casilla 1551. Teléfono 2789. Agustinas 629

DOCTOR GIANELLI
ESTUDIOS EUROPA
Sífilis. Piel. Vías urinarias. 21 de Mayo 562. Consultas de 2 a 6

DR. GARCIA COLLAO
Estudios Europa. Ojos, nariz, garganta y oídos. San Antonio 148 4 a 6.

Dr. FELIX GROHNERT B.
ENFERMEDADES DE LA PIEL
Sífilis y venéreas
Luz Ultra-violeta.—Radioterapia
De 2 a 6. Castro 238

DR. CARLOS GOMEZ BALTRA
Médico cirujano [illegible] Guerrero 607.

GONORREA E IMPOTENCIA
Debilidad vital y gonorrea con sus afecciones prostatitis supuraciones por más crónicas que sean, curan en pocos días, garantidas. Sistema nuevo. Dr Winkelmann. 2 a 5. Alameda 880. Regresó de Alemania.

A. ICAZA BARROS
Médico cirujano
Santo Domingo 739. Teléfono 2209.

DR. ALEJANDRO INFANTE
Enfermedades niños Médico Hospital de Niños San Luis Consultas 5 Delicias 258

DR AGUSTIN INOSTROZA
Cirugía general especialmente [illegible] 593

DR ROBERTO JARAMILLO
Ejército 707 Teléfono 142 Parque.

DR GUSTAVO JIRON L.
Cirugía y ginecología Vergara 60. Teléfono 126 De 3 a 5.

DR A KORNER ANDWANTER
Estudios en Estados Unidos Cirugía ortopedia. Consulta: 2-4 Santo Domingo 62

[illegible]
Radioscopía, radiografía radioterapia

DR ADOLFO KAPLAN
Estudios Estados Unidos y Europa Compañía 1429.

Dr. H. LEA PLAZA
Estudios en Europa Compañía 2106. De 2-5. Teléfono 3880.

DR LABRA LETELIER
Nariz, garganta y oídos Consultas de 2-5 Compañía 1361.

DR [illegible]
Enfermedades nerviosas. Medicina interna. Rayos X. Lunes, Miércoles, Viernes 5-7 Martes, Jueves [illegible] Regresó.

DR. LOIS
[illegible] San Pablo 1230. Medicina, cirugía inyecciones intravenosas 1-4

DR. LAVAL
Medicina interna [illegible] Amunátegui 31 De 1-2 1/2 Domicilio Cochrane 640.

[illegible]
Cirujano
[illegible]

DRA. [illegible]
Estudios Europa. Enfermedades niños y ginecología Ahumada 49 De 4-6 Teléfono 711

Dr. MEZA OLVA
Estudios Europa. Medicina interna Sífilis [illegible] 268 Teléf 1769.

DR. [illegible]
[illegible] Sífilis Venéreas De 3 a 6. [illegible] 24.

DR JUAN MONTENEGRO M.
Enfermedades de niños. Compañía 1710 Teléfono 2120.

PROF. [illegible]
Cirugía general Dieciocho 250. De 5 a [illegible]

DR. ITALO [illegible]
Ojos, oídos, nariz y garganta. Delicias 1164

DR. MALBRAN
Enfermedades mentales y nerviosas. De 2 a 6. San Antonio 584.

DR. MUJICA
Profesor enfermedades vista. Ojos artificiales. Consultas: 10 a 12 y 1.30 a 4 Recoleta 868.

DR. MOUAT S.
Ginecología, partos, ex-jefe clínica ginecológica Dr. Korner. Brasil 25 De 1 a 4.

DR MEL[illegible] ESCOBAR
Medicina interna, Sífilis. Merced 178. De 3-5 Domicilio: Bazié 2007

MANUEL MORENO
Medicina general. Particularmente pulmón estómago intestinos. Tratamiento especial tuberculosis pulmonar. Estudios Europa San Francisco 155 2.30 a 4.30

DR MUJICA
[illegible] Santo Domingo [illegible] Teléfono 2415 Consultas 1 a 4.

DR GMO MORALES [illegible]
Médico [illegible] Buen [illegible] 1-3

DR JUAN MARIN
Consultas: Amunátegui 85, de 4.30 a 6.30 Teléfono 3477 Domicilio [illegible] 539 Teléfono 3828.

DRA MAGDALENA NEIRA
Medicina general señoras y niños 2-4 Delicias 145

DR [illegible]
Martes, Jueves [illegible] 239 Teléfono 291 Estación

DR. ORREGO PUELMA
Médico Hospital San Juan de Dios, de 1 1/2 a 3 1/2. Agustinas 1314. Teléfono 1217.

DR LUIS OPAZO F.
Jefe Policlínica Niños Prof. San [illegible] Compañía 3007 De 1-3 30

DR OHLERICH

Dr. ALBERTO PANATT
Médico Jefe Policlínico Prof. García Guerrero Medicina general. Rayos X. 1.30 a 4. Teléfono 1211 Huérfanos 1819

GUILLERMO PUELMA
Médico Cirujano: 171 Avenida Vicuña M Teléfono 431 De 1-3

DR MARCIAL PARADA
Oídos nariz garganta De 3 a 5 Santo Domingo 831 Teléfono 1859

DR DAVID PULIDO L.
Enfermedades niños Santo Domingo 1790 Teléfono 2152 De 1 a 4.

DR RICARDO PERALTA G.
Cirugía general especialmente de niños Compañía 1608.

DR PANTOJA
Corazón pulmón, estómago, sífilis 2-4, 7-8. Tel 574 Santo Domingo 1036.

DR. A. CUSTODIO POBLETE
Medicina interna. Delicias 368. Estudio doctor Corona 10 30-11.30 y 2-4.

DOCTOR UNDURRAGA
Niños, Corazón, Catarro intestinal. 2-4. San Isidro 128.

DR. RAFAEL [illegible] B.
Especialidad corazón, estómago, hígado, riñón, sífilis, venéreas. Llamados nocturnos 2-4 Catedral 1988

DR. EMILIO PETIT
Cirugía general, vías urinarias Consultas Dieciocho 128.

DR. [illegible] C.
Medicina general Enfermedades señoras. Rayos X. Laboratorio. Delicias 1276. Teléfono 3747. De 1 a 2.30 Residencia Prat 678 Teléfono 19[illegible]

DR. JULIO PAREDES P.
Especialmente enfermedades señoras Ginecología y cirugía abdominal. 2 a 4 Amunátegui 33.

DR QUIROGA
Enfermedades nerviosas y mentales Puente 553. Consultas de 2 a 5.

DR. [illegible]
Laboratorio. Puente 535. (De 3 a [illegible]) Casilla 3871

DR. [illegible] J.
[illegible] 41. De 4-6 Tel. 3022. [illegible] 41. De 1-4. Tel. 1642.

DR. JUAN [illegible] F.
Estudios Europa. Medicina interna especialmente estómago, intestinos Rayos X De 3-4 Amunátegui 669. Teléfono 4510.

DR. EDUARDO DE LA [illegible]
[illegible] Enfermedades señoras. De 2 a 5. Agustinas 1005. Teléfono [illegible] en Europa.

DR. [illegible]
Estudios París, Berlín, Médico Hospital San Juan de Dios, Especialista enfermedades corazón. Electrocardiografía, Rayos X. (Ortodiagrafía), Poligrafía, Compañía 1075. De 3 a 5, Casilla 3343.

DR. DEL RIO GUNDIAN
Medicina interna, de 2 a 4. Trasladóse a: Prat 669.

INSTITUTO SANITAS
Agustinas 1955.—Telef. 2433
Laboratorio, Autovacunas, Rayos X, Radioterapia profunda. Luz ultra-violeta. Aplicaciones eléctricas, Inhalatorio de Radium. Baños de ácido carbónico. [illegible]termia, Ortopedia.

PROFESOR DR. SOTO PARADA
Laboratorio Clínico. Moneda 1035 De 3 a 6.

DR. SCROGGIE
Especialidad enfermedades de niños, Jefe de Clínica de Niños, Universidad de Chile. Consultas de 2.30 a 5 M Matucana 303.

GABINETE DE MECANOTERAPIA
Instituto Superior de Educación Física. Morandé 750, El Gabinete estará a cargo del doctor
H. SIEVERS,
Consultas: Martes, Jueves y Sábado de 4 a 5.

Dr. MARCOS A. SEPULVEDA B.
Laboratorio. Bandera 736. Teléfono 233 Exámenes completos sangre orina, esputos, etc. Cultivos, autovacunas. Abierto a toda hora.

Dr. SUAREZ ALVAREZ
Oculista. Jefe Clínica Oftalmología 1-3. Santo Domingo 1352. Ausente.

DR SANTANDER
Estudios Europa. Corazón, riñón, sífilis, especialmente estómago, intestinos Rayo X. Laboratorio. Alameda 2079 De 2 a 5.

DRA DELFINA SANCHEZ S.
Señoras y niños García Reyes 441 Consultas 1 1/2 a 3.

DOCTOR CRISTOBAL SAENZ
[illegible] 1889 Teléfono 3098

DR STOLTING
Oculista Médico recibido Alemania y Chile. Compañía 1392. De 3 a 5.

DR HELLMUTH SIEVERS W.
Médico-Cirujano Domicilio Molina 632 San Antonio 275 2 a 3.30.

DR TORRES TORRES
Jefe Clínica Prof. Korner. Enfermedades señoras. Catedral 1249. De 2 a 5.

DR. C. TAPIA FERNANDEZ
Maestranza 1106 Consultas de 2 a 3 30.

DR. VEGA MACHER
Exclusivamente pulmón. Nataniel 109. 2-3.30. Lunes, Miércoles y Viernes.

DR RAUL VENTURA JUNCA
Médico Hospital Salvador. Medicina interna y sangre. 4 1/2 a 6. Monjitas 559 Teléfono 3828.

DR. JAIME VIDAL
Ex Director Sanatorio San José. enfermos pulmón. Puente 557 de 3 a 6.

DR. G. F. VIDAL S.
Consultas 4 a 6. Delicias 2646 Teléfono 45 Estación.

PROFESOR VARGAS SALCEDO
Cirujano. Martes, Jueves y Sábado 2 a 5. Teatinos 354. Teléfono 1060

DR. VICUÑA HERBOSO
Jefe Clínica del Servicio. Prof. García Guerrero. Medicina interna, Hospital de San Vicente. Especialmente enfermedades corazón. Martes, Jueves, Sábado, de 2.30 a 4.30. Almirante Barroso 270. Teléfono 1053.

DR. YAÑEZ G.
Regresó de Europa. Piel, sífilis, venéreas. Delicias 865.

DR. WAUGH ALDUNATE
[illegible]-914, Estudios en Europa. Medicina interna. Venéreas. Sífilis. Reacción Wassermann 2-4 30. Compañía 1853.

Dr. MAURICIO WEINSTEIN
Piel sífilis, blenorragia y venéreas. Radioterapia y luz ultra violeta. Especializado en Europa. Agustinas 1357. De 2 a 5.

DR. WIBEN
Oídos, nariz, garganta. Compañía 1606. De 2 a 3.

DENTISTAS

VIRGILIO ACUÑA M.
Cirujano-Dentista. Ayudante Clínica Operatoria Escuela Dental Trasladóse Catedral 2619.

DR RUBEN BUSTOS
Graduado en Philadelphia Dental College Larga experiencia profesional Catedral 1288.

DR CLODOMIRO CONTRERAS
San Antonio 451. Teléfono 1693 Horas 9-11 y 2-6.

DR CERDA LOPEZ
Dentista Santo Domingo 849. Especialmente coronas, puentes, porcelanas Hora fija.

DOCTOR GALLARDO GONZALEZ
Cirujano-Dentista. Estudios Philadelphia Consultas diurnas y nocturnas Echaurren 26 Regresó.

FORTUNATO ENCINA
Especialmente puentes, placas, coronas, extracciones, Huérfanos 782.

PEDRO MENDES
Estudios Estados Unidos, Europa. Precios antiguos. Regresó. Huérfanos 782.

NICOLAS RODRIGUEZ P.
[illegible] Operatoria [illegible] Recoleta 381

CLINICA DENTAL
Doctor Valenzuela Basterrica
Atendida por médico cirujano y cuatro dentistas especialistas. Bandera 47. Teléfono 1642.

DOCTOR ROGAT
ESPECIALISTA PIORREA-ALVEOLAR
ENCIAS SUPURANTES
DIENTES MOVIBLES
BOLSA COMERCIO
OF. 212, 213

JORGE [illegible]
Dentista. Santa Rosa 817. [illegible]

RAFAEL URQUIETA L.
Dentista. San Antonio 41. Casilla 1494.

MUÑOZ LOBOS HNOS.
Extracciones sin dolor, coronas, puentes, placas. Tratamientos [illegible] dos. San Diego 807-443.

Dr. ENRIQUE LEHARTA A.
Se trasladó a Huérfanos 1107.

VETERINARIOS

SCHMIDT HERMAN
Enfermedades animales en general. Llamados domicilio. San Antonio 357. Teléfono 3649.

ARQUITECTOS

EDUARDO TASSO
Construcciones, transformaciones y reparaciones. Honorarios: 2 [illegible] ciento. Planos y Presupuestos. Huérfanos 1258.

MATRONAS

SARA OSORIO DE GONZALEZ
Matrona. Pensionado para partos y curaciones internas. Asistencia a domicilio. [illegible]

FRANCISCO [illegible]
Mercedes Rojas, matrona. San Diego 930. Recibo enfermas, consultas internas. Consultas toda hora.

CLINICA [illegible]
Mercedes Darrigrandi. Partos, inyecciones. Trabajo de especialistas. Cumming 10[illegible]

CELIA CASTILLO
Matrona ginecóloga. Recibo pensionistas, llamado [illegible] Santiago. Consultas gratis. [illegible] 116.

MATRONA BRAVO
Huérfanos 2460, entre García Reyes y Bulnes. Gran pensionado particular. Partos, atendido especialmente por su propietaria y médicos a elección de las enfermas. Enfermedades de señoras. Personal por médicos especialistas. Inyecciones, atiende a domicilio.

Mme. E. FRAGNAUD
Matrona francesa, trasladóse Avenida Matta 72.

CLINICA PRIVADA DE OBSTETRICIA
Señora Reyes, matrona ginecóloga. Establecimiento moderno. Atendido por dos cirujanos [illegible] del país. Partos. Precios moderados. Consultas gratis. [illegible] 636.

ANA G. [illegible]
Partos. Recibe pensionistas. [illegible] rane 985.

"MATERNIDAD FRANCESA"
Atendido por matronas y doctores titulados. Partos desde $ 100. Curaciones internas, inyecciones. Recibo pensionistas. Consultas gratis. San Diego 1[illegible]

CARMELA TORO G.
Partos. Asistencia toda hora. Recibo enfermas. Matucana 840.

PENSIONADO "DRA. VICTORIA..."
Recibe enfermas provincias. Partos. Asistencia completa por [illegible] días. Turno permanente. [illegible] ko 57.

INDUSTRIAS Y COMERCIO

CAMBIOS BANCARIOS DE AYER

PLAZAS	Monedas	Valor de la £ a la par	Valor de la £ a la vista	CHILE		[illegible]				NAC. CITY		GERMANICO		LOND. y RIO		FRANCES		HOLANDA	
				90 d. v.	vista	90 d. v.	vista	90 d. v.	vista	90 d. v.	vista	90 d. v.	vista	90 d. v.	vista	90 d. v.	vista	90 d. v.	vista
LONDRES	Libra	1	1	36.10	36.40	36.50	36.80	36.50	36.80	36.50	36.80	36.50	36.80	36.50	36.75	36.50	36.80	36.50	36.75
PARIS	Franco	25.22	69.20	0.52¼	0.52¾	......	0.53⅜	0.52⅝	0.53⅛	......	0.53	......	0.53¼	0.52⅝	0.53	0.52¼	0.52½	......	0.5315
HAMBURGO	Marco	24.53	—	......	......	......	0.0003	......	......	......	......	......	0.002½	......	......	......	......	......	00002⅛
NUEVA YORK	Dólar	4.86	4.63	......	7.85¾	......	7.94½	......	7.94⅜	......	7.94	......	7.92	......	7.93	......	7.94	......	7.95¾
ESPAÑA	Peseta	25.22	30.35	1.19	1.20¼	......	1.21 1|3	......	1.213	......	1.21	......	1.21½	......	1.21½	......	1.20½	......	1.20⅝
ITALIA	Lira	25-22	94.30	0.38¼	0.38¾	......	0.39	......	0.3895	......	0.39	......	0.39	......	0.39	......	0.38¾	......	0.39
REPUBLICA ARGENTINA	Nacional	11.45	—	......	2.87	......	2.89¾	......	2.89⅞	......	2.91	......	2.90	......	2.90½	......	2.89	......	2.90
AMBERES	Franco	25.22	79.65	0.45	0.45½	......	0.46¼	......	0.46⅛	......	0.46	......	......	......	0.46	......	0.45¾	......	0.46
SUIZA	Franco	25.32	25.55	......	1.42¾	......	1.43⅞	......	1.439	......	1.43½	......	1.43½	......	......	......	1.43½	......	1.42½
HOLANDA	Florín	12.107	11.74	......	3.10½	......	3.12	......	3.11	......	3.13	......	3.12	......	......	......	......	......	3.11
SUECIA	Corona	18.159	—	......	......	......	......	......	2.13¾	......	......	......	......	......	......	......	......	......	2.08¾
NORUEGA	Corona	18.159	—	......	......	......	......	......	......	......	......	......	......	......	......	......	......	......	1.36¼
BOLIVIA	Boliviano	10.—	14.17	......	......	......	2.50	......	......	......	......	......	......	......	......	......	2.52	......	......
DINAMARCA	Corona	18.159	—	......	......	......	......	......	......	......	......	......	......	......	......	......	......	......	1.49½

CAMBIO BANCARIO, $ 36.10.—COMERCIAL, $ 36.—

1 DOLAR, $ 7.85¾; 1 FRANCO, 0.52¼; 1 PESETA, 1.19; 1 LIRA, 0.38¼; 1 NACIONAL ARGENTINO, 2.87

PREMIO DEL ORO: 183; UN PESO PAPEL VALE 6⅝d

BOLSA DE COMERCIO

Movimiento

No hubo gran diferencia en el movimiento desarrollado en las dos ruedas de ayer, con relación al del Jueves, pues tanto en éste como en aquél, el mercado de valores se vió sólo regularmente activo.

Los únicos papeles que se vendieron en algunos lotes de importancia de acciones, fueron los salitreros, Lastenia y Antofagasta, títulos por los cuales se ha notado gran interés durante toda la semana.

Los títulos de sociedades continuaron sostenidos, en general.

En las cotizaciones de los bonos no se produjo una tendencia característica.

FLUCTUACIONES SUBIERON: Caja 8-1|2, 1|4; Banco Nacional, 1|4; Araca, 1; Huanuni, 1|2; Máfil, 4; Llallagua, 2; Oploca, 6 1|2; Antofagasta, 1 1|2; Lastenia, 2; Perfetti, 3|4; Tierra del Fuego, 1|2, y Refinería de Penco, 1.

BAJARON: Hipotecario 8-1, 1|8; Banco de Chile, 1|2; Colquiri, 1|2; Disputada, 1|2; Espino de Petorca, 1|8; Nueva Elqui, 1|4, y Loa, 1|2. 17000 Hip. 8-1, 97 3|4.

OPERACIONES DE AYER

PRIMERA RUEDA

15 Bco. Italiano S. B., 84.
1000 Garantizador 8-1915, 92.
10000 Caja 8-1|2, 99.
800 Lastenia, Mayo 31, 45 1|2.
4000 Hip. 8-1, 97 7|8.
95 Gas Stgo., 50.
100 Huanuni, May 17, 67 1|2.
1100 Huanuni, May. 31, 67 1|2.
501 Bco. Nacional, 104 1|4.
200 Disputada, May 31, 63 1|2.
100 Huanuni, May. 31, 67 1|4.
1300 Antofagasta, May. 31, 55.
1200 Domeyko, May. 31, 2.90.
200 Lastenia, May. 31, 45 1|4.
100 Bco. Chile, 217.
10000 Caja 8-1, 101 1|2.
200 Huanuni, May. 31, 67.

SEGUNDA RUEDA

60 Gas Santiago, 50.
700 Espino, Mayo 17, 3.
100 Minera, 23 3|4.
300 Fuego, Mayo 31, 101 1|2.
300 Fuego, Mayo 17, 101 1|4.
14000 Caja 8-1|2, 99.
100 Oploca, Mayo 31, 107.
500 Lastenia, Mayo 31, 46.
500 Lastenia, Mayo 31, 46 1|2.
4800 Lastenia, Mayo 31, 46 1|4.
800 Antofagasta, Mayo 17, 55 1|4
200 Lastenia, Mayo 17, 46.
500 Lastenia, Mayo 17, 46.
900 Minera, Mayo 17, 24.
900 N. Elqui, Mayo 31, 15 1|2.
200 Galicia, Mayo 17, 41.
700 Antofagasta, Mayo 17, 55 1|2
500 Antofagasta, Mayo 31, 56.
300 Oruro, 20.
14 Cervecerías, P. S., 37.
6 Tejido Salto, P. S., 175.
45 Rafaelitas, P. S., 6 1|8.
100 Vidrios, Mayo 17, P. S., 90.

PRECIOS DE COMPRADOR O VENDEDOR AL TERMINAR LAS RUEDAS

TITULO	COMPRADOR		VENDEDOR	
	Cantidad	Precio	Cantidad	Precio
BONOS				
Caja 6-2	4,000	92	....	....
Caja 7-1	2,000	93½	15,000	94
Caja 7-2	....	....	2,000	95
Caja 8½	....	....	20,000	99
Caja 8-1	15,000	101½	....	....
Hipotecario 8-1	10,000	97¾	20,000	98
Municipalidad 8 (Priv. Dic.)	2,000	90	15,000	90½
BANCOS				
Chile	50	217½	....	....
Industria y del Comercio	100	14½	....	....
Italiano (Serie A)	....	....	50	60
Nacional	100	104	....	....
MINERAS				
Araca, Mayo 17	300	155	....	....
Chacaltaya, Mayo 17	....	....	100	13¾
Colquiri, Mayo 31	....	....	1,000	3
Condoriaco	200	22	....	....
Disputada Mayo 31	500	63½	....	....
Domeyko, Mayo 31	200	2.80	100	2.90
Gatico, Mayo 17	200	9½	....	....
Huanuni, Mayo 31	....	....	400	66½
Lebu, Mayo 31	....	....	200	65
Llallagua, Mayo 31	200	452	....	....
Máfil, Mayo 17	....	....	200	68
Minera e Industrial, Mayo 31	500	24	....	....
Nueva Elqui, Mayo 31	200	15½	....	....
Oploca, Mayo 31	400	108	....	....
Tocopilla, Mayo 31	400	99½	....	....
SALITRERAS				
Antofagasta, Mayo 31	400	55	....	....
Lastenia, Mayo 31	....	....	600	48
Lastenia, Mayo 17	300	47	....	....
Chilena Salitres	....	....	200	16
GANADERAS				
Gente Grande	500	35	....	....
Tierra del Fuego, Mayo 31	200	101½	....	....
SEGUROS				
La Germania	50	52	100	54
INDUSTRIALES				
Cemento El Melón, Mayo 31	200	40	300	40½
Electricidad Industrial	100	88	100	89
Gas de Santiago	40	50	....	....
Laboratorio Chile	100	75	....	....
Nacional de Cerveza, Mayo 31	....	....	1,000	18
Refinería de Penco	200	38¼	....	....
Tabacos	100	80	....	....
Viña del Mar, Mayo 31	500	33¼	....	....
DIVERSAS				
F. E. San Bernador	....	....	100	120
PETROLERAS				
Cacheuta, Mayo 17	....	....	500	0.35
CIERRE A LAS 5 P. M.				
Cambio	....	36.00	....	36.20
Oro	....	183.00	....	183.50
Libras por oro	....	12.70	....	12.80
Araca, Mayo 31	....	158½	....	....
Colquiri, Mayo 17	....	....	....	2½
Lebu, Mayo 31	....	63	....	....
Llallagua, Mayo 31	....	....	....	453
Máfil, Mayo 31	....	69	....	....
Oploca, Mayo 31	....	113½	....	....
Antofagasta, Mayo 31	....	56½	....	....
Chilena Salitres, Mayo 31	....	15½	....	....
Lastenia, Mayo 31, transacción	....	47½	....	....

OPERACIONES EN VALPARAISO

PRIMERA RUEDA

1000 Perfetti, May. 17, 9 3|4
1400 Vacas, May. 31, 13.
500 Vacas, May. 17, 13.
77 Bco de Chile, 218.
200 Loas, May. 31, 96.
200 Loas, May. 17, 96.
100 Loas, May. 17, 95 3|4.
1200 Lastenias, May. 31, 45 1|2.
200 Lastenias, May. 31, 45 3|8.
1000 Lastenias, May. 17, 45.
1000 Lastenias, May. 31, 45.
200 Huanuni, May. 31, 67 1|4.
200 Huanuni, May. 31, 67.

SEGUNDA RUEDA

500 Fuegos, Mayo 17, 101 1|2.
500 Galicias, Mayo 31, 40 7|8.
600 Lastenias, Mayo 17, 46.
200 Galicias, Mayo 31, 41.
1500 Lastenias, Mayo 31, 46 1|4.
100 Lastenias, Mayo 17, 46.
800 Galicias, Mayo 17, 41.
700 Galicias, Mayo 31, 41 1|4.
200 Banco Español, 152.
1100 Lastenia, Mayo 31, 46 3|8.
300 Penco, Mayo 17, 38.
100 Lastenias, Mayo 17, 46 1|2.
15000 Hip. Valparaíso 8-1, 96.
4800 Lastenias, Mayo 31, 46 1|2.
1300 Antofagasta, Mayo 31, 56.

REMATE

79 San José, 11 1|8
2 Oplocas, 106.
200 Poderosa, 15.
2 Club de Viña, 200.

CAMBIO

1.a Rueda: vendedor 36.60 y comprador 36.40.

2.a Rueda: vendedor 36.40 y comprador 36.20.

ORO

1.a Rueda: vendedor 185.30 y comprador 185.

2.a Rueda: vendedor 183.50 y comprador 183.

LIBRAS POR ORO

1.a Rueda: vendedor 12.90 y comprador 12.80.

2.a Rueda: vendedor 12.90 y comprador 12.80.

FRUTOS DEL PAIS.—EGUIGUREN Hnos.

Corredores en Frutos y Productos del País

Trigo

Trigo blanco del centro, los 100 kilos, sin saco, base estación Providencia, $ 36.50.

Fijaciones de trigo blanco entregado a depósito, $ 36, por los 100 kilos, sin saco, base estación Providencia.

Trigo florence, los 100 kilos, sin saco, base estación Providencia, $ 36.50.

Fijaciones de trigo florence entregado a depósito, $ 36, por los 100 kilos, sin saco, base estación Providencia.

Trigo candeal fino, los 100 kilos, con saco, base estación Providencia, de $ 39 a $ 40.

Trigo candeal corriente, los 100 kilos, con saco, base estación Providencia, de $ 37 a $ 38.

Cebadas

Sin transacciones.

Harinas

Harina flor de primera clase, los 46 kilos, con saco, en Santiago, de $ 25.50 a $ 26.

Harinas de segunda clase, los 46 kilos con saco, en Santiago, de $ 22 a $ 22.50.

Harina candeal los 46 kilos, con saco, en Santiago, según clase, de $ 25 a $ 26.

Frejoles

Frejoles bayos, los 100 kilos, con saco, en estaciones, $ 48.

Frejoles burritos, los 100 kilos, con saco, en estaciones, $ 50.

Frejoles caballeros, los 100 kilos, con saco, en estaciones, $ 40.

Frejoles milagros, los 100 kilos, con saco, en estaciones, $ 47.

Frejoles flegeollet, los 100 kilos, con saco, en estaciones, $ 48.

Semillas

Semilla de alfalfa chilena, los 100 kilos, con saco, en Santiago, purificada, de $ 260 a $ 280.

Semilla de trébol rosado, los 46 kilos, con saco, en Santiago, purificado, de $ 110 a $ 120.

Sacos vacíos

Trigueros nuevos, en Valparaíso, $ 2.25.

Cebaderos, nuevos, en Valparaíso, $ 1.85.

Paperos, nuevos, en Valparaíso, $ 1.35.

Metaleros, nuevos, en Valparaíso, $ 1.45.

Varios

Afrecho, los 100 kilos, con saco, en Santiago, $ 16.50.

Carbón de espino, el saco, en Santiago, buena clase, de 11.50 a $ 12.50

Carbón blanco, en saco, en Santiago, de $ 6 a $ 7.

Maíz amarillo, los 100 kilos, con saco, en estaciones, $ 22.

Maíz colorado, los 100 kilos, con saco, en estaciones, $ 20.

Papas amarillas, de buenas clases, los 100 kilos, con saco, en Santiago, de $ 17 a $ 18.

Abonos

Salitre ordinario, de 95 por ciento de ley, los 46 kilos, con saco, sobre carro en Valparaíso, por carros completos, $ 14.50.

Salitre ordinario, en Talcahuano, en las mismas condiciones, $ 14.80.

Salitre potásico Id., en Valparaíso, $ 18.50.

Superfosfato de cal, los 100 kilos, con saco, por carros completos, en Santiago, $ 30.

Guano de Punta de Lobos, los 100 kilos, con saco, por carros completos, en Viña del Mar $ 20.

Yeso, los 46 kilos, sin saco, en bodega, en Santiago, $ 3.80.

Precios en Londres

Cotizaciones de Productores Chilenos en Londres, c. f. y s.

Cebada del país, 43 sh. las 448 libras.

Cebada chevalier, 55 sh. las 448 libras.

Trigo, 50 sh. las 500 libras.

Lana (Punta Arenas), 17 1|2 d. la libra.

Libra esterlina $ 36.70 m. c.

Santiago, Mayo 4 de 1923.

Casilla 1683 — Huérfanos 1183
Teléfono 1125
EGUIGUREN Hnos.

VALOR DE LA £ EN DOLARES

Los cablegramas procedentes de Nueva York recibidos ayer en los Bancos de esta ciudad, indican las siguientes cotizaciones en oro americano:

Anglo Sud-Americano	4.62¾
Chile	4.63
Francés de Chile	4.62⅝
Holandés	4.62½
Londres y Río de la Plata	4.62¾
National City Bank	4.62½

BOLSA DE COMERCIO

La Bolsa de Comercio puso ayer en conocimiento de los señores accionistas, lo siguiente:

"El 8 de Mayo la Bolsa hará la liquidación de las acciones Nueva Elqui con derecho a la nueva emisión, de las transacciones efectuadas hasta el 7, inclusive. Desde esa misma fecha, las acciones Elqui se transarán sin este derecho. Los compradores deberán pasar papeleta de compra de las acciones de la Nueva Emisión, al precio de $ 10 antes del 15 de Mayo y con vencimiento al 25 de Junio, fecha en que se liquidará la maia especial que se abrirá con este objeto. El comprador que no pasare su papeleta en el tiempo indicado, se entenderá que renuncia a su derecho a la nueva emisión".

BOLSA COMERCIAL DE CHILE

PRIMERA RUEDA

500 Domeyko, 2 7|8, Mayo 17.
10000 Hip. 8-1, 97 3|4.
20 Santo Cristo, 4 5|8, Mayo 17.
200 Huanuni 66, Mayo 31.
200 Vacas, 13, Mayo 17.
200 Espino, 3 1|8, Mayo 31.
100 Domeyko, 2 7|8, Mayo 31.
500 Fortuna, 10 7|8, Mayo 31.
200 Antofagasta, 55, Mayo 31.
1500 Lastenias, 45, Mayo 31.
50 Marta, 65, Mayo 31.

SEGUNDA RUEDA

100 Lastenia, Mayo 31, 46 1|2.
1100 Caupolicán, Mayo 17, 3.
200 Marta, Mayo 31, 55 1|2.
100 Espino, Mayo 31, 3 1|8.
1000 Espino P. S., 3.10.
100 Fortuna, Mayo 31, 11 1|4.
500 Lastenia, Mayo 31, 46 7|8.
300 Lastenia, Mayo 31, 47 1|8.
100 Oploca, Mayo 31, 108.
500 Domeyko, Mayo 31, 2 7|8.
500 Domeyko, Mayo 17, 2 7|8.
1000 Espino, Mayo 17, 3 1|8.
100 Chacaltaya, Mayo 31, 13 1|2.
100 Antofagasta, Mayo 31, 56 1|4

COTIZACION DE METALES

Cablegramas sobre cotizaciones de metales correspondiente al día de ayer:

Estaño: £ 213.5.0 al contado y £ 213.5.0 a plazo.

Bajó 2.5.0 al contado y 2.5.0 a plazo.

Cobre Standard: £ 70.7.6 al contado y £ 71.2.6 a plazo.

Bajó 0.10.0 al contado y 0.10.0 a plazo.

Plata: 32 13|16. Subió 1|16d.

MATADERO PÚBLICO

ENCIERRA DE HOY

Ganado mayor		Ganado menor	
Bueyes	87	Corderos	1805
Novillos	92	Cerdos	310
Vacas	330	Cabros	31
En vara	67	Terneros	107
Total	576	Total	2253

PRECIO DE LAS CARNES

		Por kilo		
Carne buey	1.a	1.20	a	1.25
Id. id.	2.a	1.05	a	1.15
Id. id.	3.a	0.40	a	0.80
Carne novillo	1.a	1.20	a	1.25
Id. id.	2.a	1.05	a	1.15
Id. id.	3.a	0.40	a	0.80
Carne vaca	1.a	1.20	a	1.25
Id. id.	2.a	1.05	a	1.15
Id. id.	3.a	0.40	a	0.80
Carne cordero	1.a	1.50	a	1.60
Id. id.	2.a	1.20	a	1.40
Id. id.	3.a	0.80	a	1.00
Carne oveja	1.a	1.10		
Id. id.	2.a	0.80	a	1.00
Id. id.	3.a	0.40	a	0.60
Carne cabro	No	hubo		
Carne cerdo	1.a	1.80	a	1.85
Id. id.	2.a	1.60	a	1.70
Id. id.	3.a	1.00	a	1.40
Grasa en rama		1.40	a	1.60
Sebo de ovejuno		1.00	a	1.20
Cuero buey		1.80		
Id. id. novillo		1.60	a	1.80
Id. id. vaca		1.60		
Id. id. ovejuno docena	$	50.00	a	66.00

TRIBUNALES DE JUSTICIA

MOVIMIENTO HABIDO EN 4 DE MAYO DE 1923

CORTE SUPREMA

1.a Sala.— 2 J. E. Orchard y Cía. con Monasterio de las Agustinas, fallada, confirma resolución apelada; 3. Facundo Banamonde, herencia yacente Ana Riemann, en trámite; 4. Carlos Neuman con Carlos R. Neves, en acuerdo; Red. señor Moreno; 6 Bco. Español de Chile con Solar Hnos. en trámite; Las demás no vistas o suspendidas.

Alegatos: Se hizo presente don Ambrosio Montt W., contra el recurso, en la cuarta.

2.a Sala.— 1 Fisco con Andrés E. Bustos, en acuerdo. Las demás no vistas o suspendidas.

Alegaron: don Carlos Estevez, por el recurso y don Antonio Varas, contra el recurso.

Ministro redactor

Se designó al señor Santa Cruz en la extradición de Yeauprost.

CORTE DE APELACIONES

1.a Sala.—Viernes 4, sr. Mac-Iver.— 1 Contra Angel Custodio Barrios y otros, revocada; 2 Contra Florentino Donoso, aprobada; 3 Contra Rufino Salazar y Francisco Sandoval, revocada; 4 Contra Mercedes Toledo, aprobada; 5 Contra Manuel Canales Olmedo, aprobada; 6 Sumario por muerte de Segundo Nicomedes Flores, aprobada; 7 Sumario por muerte de un desconocido en San Roque, aprobada; 8 Contra Genaro Leiva, confirmada; 9 Contra Alberto Labra, denuncia de Claudina Rubio, confirmada; 10 Samuel Guzmán y María Luisa Estay, reclamo patente, sin lugar; 11 Reinerio Gutiérrez, reclamo patente, ha lugar; Secretario, el señor Fabres.

Alegaron: don Blas Gallo, por la revocación, en la 3.a; don Lisandro Santelices con don Enrique Aspillaga, en la 9.a

2.a Sala— Relator Sr. González.—Recurso amparo de M. Monasterio, sin lugar; 1 Pérez, Ex. Militar, aprobada; 2 Berríos, Ex. Militar, aprobada; 3 Bco G. de V. con Núñez, acuerdo; 4 Fernández Ex. Militar, aprobada; 5 Villalón, Ex. Militar, aprobada; 6 Ahumada, Ex. Militar, aprobada; 7 Monasterio Agustinas con Castillo, sin efectos. Fallada Espinoza con Municip.

Alegaron: En la 3.a don Alfredo Urzúa con don Emilio Tagle R.

En la 7.a, don Armando Silva, revocando.

3.a Sala—Viernes 4, señor Bernales.— 1 Andrés Vaccaro, sucesión, con Juan Enrique Concha, ha lugar; 2 Echeverría y Cía., quiebra, apelación de don Horacio Thayer, revocada; 3 María Bravo con Roberto Torretti, confirmada; 4 Aníbal Urrutia con Julián Campos, Andrés Loner y Andrés Urzúa, en acuerdo. Secretario, el señor Alcalde.

Alegaron: don Fernando Claro con don Arturo Ramírez, en la 1.a; don Julio Mujica con don Washington Bannen, en la 2.a; don Gabriel Amunátegui con don Enrique Donoso, en la 3.a; don Fernando Palacios con don Aníbal Urrutia, en la 4.a Fallada de acuerdo. Orchard con Godffray.

4.a Sala.— 3 Ibáñez v. de S. con Salas, trámite; 4 Nilo c. Hernández, revocada; 9 Espinoza c. Sociedad Minas Carrizal, acuerdo. Fallada acuerdo. Contra Ana Córdova, fallada acuerdo José Sagredo c. Vicente Vera; fallada acuerdo Ester San Cristóbal c. Padres Carmelitas; fallada acuerdo Partición Silva.

Alegaron: 9 D. Gustavo Cano Pul c. D. Joaquín Irarrázaval; 10 D. Jorge Orrego P. c. D. Frutos Ossandón.

BodegaParral
VENDE A PRECIOS MAS BAJOS
CARBON espino de 60 kilos, garantido.
CARBON quillay
LEÑA espino.
LEÑA monte.
LEÑA talhuén.
MAIZ chico amarillo. PAPAS de guarda. Todo puesto a domicilio.
SAN FRANCISCO 697
M-5

Ternos Casimir Fantasía
pura lana para niños, de 6 a 12 años, hechura Sport y Cazador, a $ 60.00.
SOBRETODOS "RAGLAN"
con jockey en Gabardina inglesa, pura lana, para niños, de 6 a 12 años, a $ 110.
SASTRERIA LA CAMPANA
DELICIAS 3151, ENTRE CHACABUCO Y ZAMBRANO
M-6

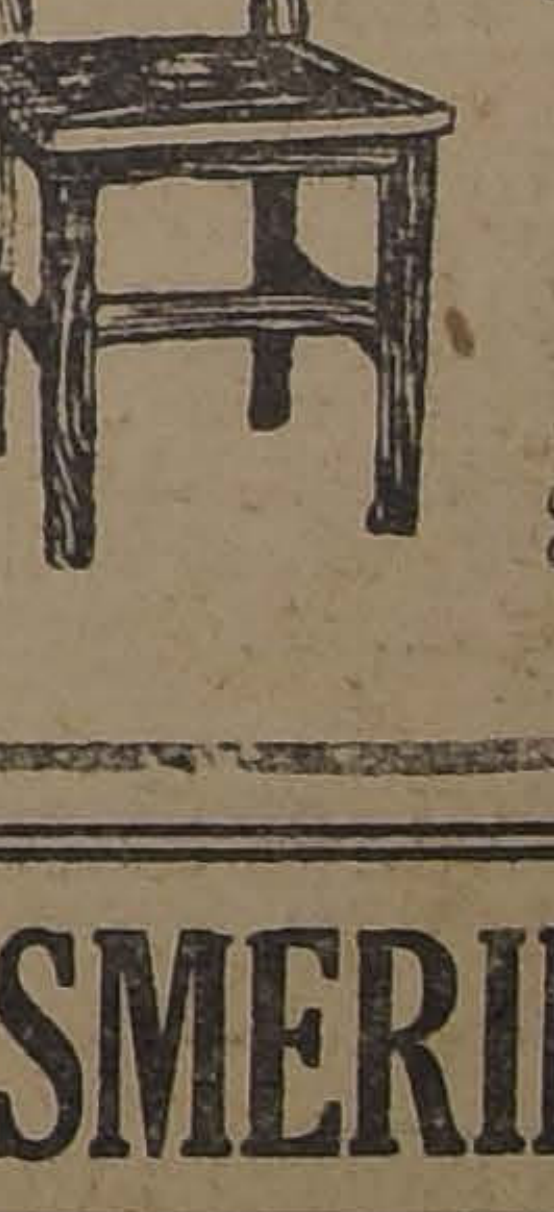
FABRICA NACIONAL DE SILLAS
GRAN RAPID
CALLE ANTOFAGASTA 2130
Av. BEAUCHEF 1409, Costado Poniente del Parque, entre Parque Cousiño y Av. Club Hípico
Esta silla vale 80 pesos docena; es de madera de lingue y tapizada en cuero
Esta Fábrica tiene sillas de todas clases, desde SESENTA PESOS DOCENA, hasta trescientos pesos.
No compre sillas sin visitar primero la Exposición permanente que tiene la "Gran Rapid", en calle Antofagasta 2130; todos sus precios están fuera de toda competencia. Su variado surtido hace que nadie salga de la Fábrica sin comprar.
Sillas de doblar para playas y biógrafos o circos, se hace a cinco pesos cada una, la mejor y más resistente en su género.
Esta Fábrica tiene depósito en Valparaíso, en calle 12 de Febrero N.o 64, donde vende a los mismos precios de Fábrica, recargando sólo el flete de Ferrocarril.
Señor O. Pinochet L.— Calle Antofagasta 2130.—Sírvase mandarme, sin compromiso para mí, su catálogo de sillas.
NOMBRE ....
CIUDAD ....
CALLE ....
Todo pedido de provincia debe venir acompañado de su valor.
M-5

ANTES de COMPRAR
SUS HERRAMIENTAS AGRICOLAS
Consulte nuestros precios de arados 19 1|2, 19, 18, vuelto y vuelta, de 3 y 2 puntas, sacadores de papas, acequiadores, rastras varias clases, clavos para rastras, cuartas, candados de bronce, repuestos para toda clase de arados.
Robinovitch e Hijo
HUERFANOS 2653

FIERRO
BARRAS, REDONDO, CUADRADO, PLANO, LLANTAS, ? etc. REALIZAMOS
Enrique Rawlins & Co.
SANTO DOMINGO 855
M-6

MUEBLES
de todas clases a precios sumamente bajos y con GRANDES FACILIDADES DE PAGO, vende la
Mueblería La República
SANTO DOMINGO 1026
Consulte nuestros precios

Maletería Americana
313 - AHUMADA - 313
GRAN SURTIDO EN
PELOTAS para Foot-Ball y Tennis
ZAPATOS para Foot-Ball y Box
Guantes para Box
PUNCHINGBALLS
PLATAFORMAS
BLADDERS
M-6

ESMERILES EN DISCO EN HOJAS EN POLVO Y MONTADOS
CRISOLES a Plombajina
ESCOBILLAS para Fundición
ESCOBILLAS para Limas
OFRECE LA
La Casa Santiago Webb & Co.
TELEFONO 156 - 170

Puente 765 - CALZADO - "EL ARCO IRIS" - Puente 765

No dejen de aprovechar la gran liquidación que les ofrece esta Casa hoy y la próxima semana. Sírvanse imponerse de los precios de algunos de nuestros artículos anotados al pie.

PARA CABALLEROS

BOTIN box-calf, horma de moda, a	$ 18.25
BOTIN box-calf de 1.a, horma de moda, a	$ 22.25
BOTIN box-calf extra, horma de moda, a	$ 24.75
BOTIN box-calf Walkover, horma de moda, a	$ 25.50
BOTIN box-calf Walkover 1.a, horma de moda, a	$ 27.25

EL
Arco Iris
PUENTE 765

PARA SEÑORAS

ZAPATILLA cabritilla negra, taco cubano, a	$ 14.50
ZAPATILLA cabritilla acharolada, taco cubano, a	$ 14.80
ZAPATILLA cabritilla de 1.a, taco cubano, a	$ 18.25
ZAPATILLA cabritilla, hebilla mostacilla, a	$ 20.75
ZAPATILLA cabritilla acharolada, hebilla mostacilla, a	$ 22.25

. NOTA. — A todo cliente que nos traiga este Cupón le obsequiaremos con un regalo.

V-9

PATENTES DE INVENCION

Al Ministerio de Industria y Obras Públicas se han presentado los siguientes inventores, pidiendo que se les conceda patente de privilegio por los inventos que se indican:

La **SOCIETE L'AIR LIQUIDE"**, de París, para "Mejoras introducidas en los procedimientos de fabricación del peróxido de ázoe".

Se da este aviso en cumplimiento de las disposiciones reglamentarias correspondientes, y a los efectos de las oposiciones o reclamos que pudieran presentarse.

El Jefe de la Oficina de Patentes de Invención

Empleado Competente

en trabajos de oficina para casa mayorista, con buenas recomendaciones de honorabilidad y competencia, necesitamos. Dirigirse a

CASILLA 1354

M-5

Mantequilla del Sur

llegó una gran remesa en tinas y block, vejigas, muy fresca.

QUESO mantecoso de las mejores marcas hay el más completo surtido al más bajo precio.

VENTA POR MAYOR Y MENOR en

21 DE MAYO 879

TELEFONO 5128
"EL TORO"

EMPLEADO

Competente para la venta de calzado, necesito.

CASILLA 3959

EXQUISITAS EMPANADAS DE HORNO

Habrá desde mañana Domingo en la acreditada

FABRICA DE DULCES CHILENOS "SAN MARTIN"

de M. VERGARA.
SAN MARTIN N.o 80

Compañía Salitrera EL PENON

JUNTA GENERAL ORDINARIA DE ACCIONISTAS

En conformidad a lo dispuesto en el artículo 18 de los Estatutos, se cita a los señores Accionistas de esta Compañía a Junta General Ordinaria, que se celebrará el Miércoles 9 de Mayo, a las 2 P. M., en el salón de la Bolsa Comercial, Valparaíso, Cochrane 695

EL PRESIDENTE.

Compañía Salitrera EL PENON

REGISTRO DE ACCIONISTAS

Para los efectos de la Junta General Ordinaria, que celebrará esta Compañía el Miércoles 9 de Mayo, el Registro de Accionistas permanecerá cerrado desde el 28 de Abril, hasta el 9 de Mayo inclusive.

EL GERENTE.

Mayo—8

FERROCARRILES DEL ESTADO

SERVICIO DE SEÑALIZACION, TELEGRAFOS Y TELEFONOS. — SUMINISTRO DE MATERIALES

Solicitamos propuestas privadas (cotizaciones) para el suministro de los siguientes materiales, puestos en almacén de este servicio, estación Yungay:

Maderas:

60,000 Crucetas de madera para 4 aisladores.
1,500 Crucetas de madera para 8 aisladores.
20 Postes de madera, de 12 metros de largo.
277 Tableros de madera para montar aparatos.
400 Extensiones de madera de 2.50 mts. por 6"x6".
850 Extensiones de madera de 2.80 mts. por 6"x3".
600 Extensiones de madera de 4.50 mts. por 6"x6".

Ferretería:

3,250 Abrazaderas para crucetas.
850 Pernos de fierro negro, de 8"x¾" con golilla cuadrada de 3"x3" y una redonda.
1,050 Anclas de ⅝".
840 Anclas de ⅜".
1,000 Accesorios para terminar hilos.
750 Ganchos de suspensión para cables.

Herramientas:

1 Taladro para agujerear alma de riel de ½" a ¾".
2 Taladros automáticos de avance para rieles.

Material telefónico vario:

1,800 Seguros montados.
1,800 Para-rayos montados.

Varios

42 Metros de cañón de plomo 16"x1" diámetro.
7 Metros de cañón de plomo 18"x3.5" diámetro.

Más antecedentes se proporcionarán en la Secretaría de este servicio, de 2 a 4 P. M. (a excepción de los Sábados), en donde se recibirán la ofertas hasta el 22 del actual.

EL JEFE DEL SERVICIO.

M-9

(N.o 30) AVISO

A partir del 10 de Mayo próximo y hasta el 10 de Noviembre del presente año, se otorgará una rebaja de 15% en el flete total de los transportes de tejas por carro completo en el Ferrocarril Central Sur a distancias inferiores a 400 kilómetros y con mínimum de 40 toneladas mensuales.

EL JEFE DEL DEPARTAMENTO DE TRANSPORTE.

28 de Abril de 1923.

IMPLANTACION DE ITINERARIOS DE INVIERNO EN EL RAMAL A CARTAGENA

Desde el 10 de Mayo actual se pondrá en vigencia el itinerario de Invierno en el ramal a Cartagena.

Se consultaron en él los siguientes trenes:

Tren N.o 23. Omnibus. Diario a S. Antonio Sáb. y Dom. a Cartagena. Sale Alameda 8.00; llega S. Antonio 10.45; llega Cartagena 11.10.

Tren N.o 49. Omnibus Diario. Sale Alameda 13.15; llega Melipilla 14.40.

Tren N.o 25. Omnibus. Diario excepto Sáb. y Domingos. Sale Alameda 17.03; llega Melipilla 18.31.

Tren N.o 25-A. Omnibus. Sábados y Domingos a Cartagena. Sale Alameda 16.20; llega Cartagena 19.34.

Tren N.o 153. Mixto. Lechero, Diario. Sale Alameda 18.15; llega Melipilla 20.14.

Tren N.o 4. Omnibus. Diario. Sale Melipilla 6.41; llega Alameda 8.29.

Tren N.o 26. Omnibus. Diario de Melipilla Domingos y Lunes a Cartagena. Sale Cartagena 7.40; sale Melipilla 9.45; llega Alameda 11.35.

Tren N.o 24. Omnibus. Diario de S. Antonio. Sábado y Domingo de Cartagena. Sale Cartagena 15.30; sale S. Antonio 15.56; llega Alameda 19.17.

Tren N.o 154. Mixto. Diario. Sale Melipilla 11.25; llega Alameda 11.05.

EL JEFE DEL DEPARTAMENTO DE TRANSPORTE.

FABRICA de MUEBLES FINOS

— DE —

ARRAZOLA y CANET

Ofrecemos precios excepcionales en muebles finos de últimos modelos. Trabajo garantido.

Visítenos en

SAN DIEGO 282-284

8-Ma.

Tomás Pollarolo

y familia, en viaje a Europa, se despide afectuosamnete de sus relaciones hasta fines del presente año.

Santiago, Mayo 5 de 1923.

Sociedad Anónima

: Feria :: Yzquierdo

EN LA

FERIA DE HOY SABADO 5

se venderán como de costumbre abundantes partidas de GANADO GORDO Y DE ENGORDA,

llegados de Osorno, Saglüe, Chacayal, Conales, San Carlos, Talca, Santa Fé, Colchagua, etc. etc.

TAMBIEN SE VENDERAN:

100 VACAS GORDAS llegadas de la República Argentina;
40 NOVILLOS MESTIZOS de 2 1|2 a 3 años, preparados para engorda.
60 NOVILLOS ARGENTINOS buena clase de 2 1|2 a 3 años invernados en Chile el año pasado.

JUAN ANTONIO GONZALEZ EDWARDS, Gerente

La Feria contrata seguros del ganado en transporte ferroviario por cuenta de la Compañía Ibero - Chilena.

AVISOS ECONOMICOS

IMPRENTA "ECHEVERRIA"

AGENCIA DE "LA NACION"

Avisos y suscriciones hasta las 9 de la noche

SAN DIEGO 1233 — TELEFONO 23 (Matadero)

Libretas y cuadernos por mayor y menor. Artículos para escritorio. Trabajos rápidos y económicos. Se atienden pedidos de provincias. Descuentos a los comerciantes.

AVICULTURA Y CULTIVOS

CANARIOS VENDO POR MAYOR Y al detalle. Vicuña Mackenna 386. M-6

CANARIAS: CINCO PESOS; CANArios baratos, vendo. Dieciocho 586. M-5

JARDIN VICUÑA MACKENNA 4, vende toda clase plantas para jardines. 6-M.

DESDE HOY EMPIEZA LA VENta de la rica uva cuyana. El fundo Managgier, final de la Avenida Egaña. Alejo Catenacci. M-7

VENDO VEINTE GALLINAS BIEN gordas. Valdés 624. M-6

SE VENDE UVA PARA CHICHA O vino o consumo, por mayor o menor, puesta a domicilio o en la viña. Tratar: Viña Tobalaba o Pío Nono 200.

PALTAS ENCONTRARA USTED en la Frutería Chacabuco, N.o 3 B. M-6

ARRIENDOS (NECESITAN)

MATRIMONIO HONORABLE NIñita grande, desea departamento fines mes, dos o tres piezas y cocina. Cartas: Mapocho 3686. M-6

SEÑORITA SOLA DESEA ARRENdar pieza amoblada con balcón calle, pensión y baño. Dirigirse: Alameda 2450.— O. Ovalle. 5-M.

SE DESEA ARRENDAR PIANO. Matucana 76. M-6

CABALLERO EXTRANJERO DEsea alquilar habitación amueblada en casa de familia. Dirigirse: F. F., Casilla 3155. M-6

URGENTE NECESITAMOS UNA O dos piezas puerta calle. M. R., casilla 1838.

GARAGE CENTRAL NECESITO O casa adaptable para automóviles y taller, prefiero por contrato. Sotomayor 261. 5-M.

AUTOMOVILES Y CARRUAJES

ESCUELA PRACTICA DE CHAUFfeurs-mecánicos. Cursos rápidos, enseñanza por sus dueños, varias marcas. Vicuña Mackenna 386. 3-Junio

VENDESE CAMION AMERICANO, recién importado, nuevo, tres toneladas, motor el más económico que se conoce, sólido, liviano, plataforma, puede transformarse con poco gasto para 40 pasajeros; precio menos de la mitad del costo, $ 12,000. Verlo: Garage, Esmeralda 673. 6-M

GARAGE AZOCAR MILLER, COMpra automóviles usados y hace toda clase de reparaciones. Especialidad en torneaduras. Moneda 2349. 27-M

SE VENDEN DOS CARRETELAS con tres lecherías. Tratar: Aldunate 1781. 5-M.

COMPRO AUTO, PAGO AL CONTAdo, referencias por escrito, indicando marca, uso, capacidad a Dardignac 538. 7-M

SE VENDE UN CAMION EN BUEN estado, con arneses para tres caballos y rueda de repuesto. Recoleta 1495. M-5

COMPRO CARROCERIA 2 ASIENtos para auto Dodge. Tratar: con L. A. A., Cámara de Diputados, de 2 a 6 P. M. M-5

AUTOMOVIL CADILLAC, TIPO ANtiguo, en buen estado, vendo de ocasión. Alonso Ovalle 1586. 31M

AUTO FORD, EN PERFECTO EStado, vendo. A. Escada, Carmen N.o 31. M-5

VENDO DE OCASION UN COCHEcito de dos ruedas, de seis asientos. Torreblanca 816. 5-M

VENDO AUTO CERRADO, HUPmoville, de 7 asientos. Tratar: Libertad 279. M-7

ARRIENDO AUTO ELEGANTE, POR horas y meses. Tratar: Libertad 285. Teléfono 5182. M-10

COMPRO CARRETELA APERADA, con facilidad de pago. Lastra 1579. 5-M.

AUTO FORD COMPRO DE OCAsión en buen estado, prefiero con partidor. Escribir: J. González. Pasaje Condell, Casa N.o 3. 5—M

RADIADORES: ARREGLOS, Transformaciones. Gálvez 188. 6-M

VENDO BICICLETA PEUGEOT. DElicias 2623. 5-M.

COMPRO FORD CON FACILIDADES de pago. Carrera 624. J. Meneses. M-6

VENDO AUTO CERRADO DE OCAsión, en perfecto estado, apropiado para doctor. Compro carrocería Ford turismo. Tratar: Campo de Marte 215. M-5

SE VENDEN DOS CARROCERIAS de turismo para Chassi. Ford, en calle Av. República 34. 5-M

NECESITO UN FORD ,PARA SERvicio niños al colegio 2 viajes. — 21 Mayo 633. 6-M

CAMION PARA TRANSPORTAR 10 mil baldosas a Nos, se necesita. García Reyes 77. 5-M.

COCHE ESPECIAL PARA CAMPO, cuatro ruedas, muy firme, perfecto estado, véndese puesto con una pareja de caballos y arneses. Avenida Varas 645. Providencia. 6-M.

VENDO BARATISIMO CUATRO Carretelas, dos cochecitos, breack cuatro ruedas nuevo. Patricio Lynch 886. 5-M.

AUTOMOVILISTAS: FORROS NUEvos 820x120, a $ 70, véndese de gran ocasión. Delicias 1431. M-6

VENDO CARRETELA. BILBAO 223. M-6

VENDO EN MELIPILLA, CARROcería y fundición Francia, casa-habitación. Benjamín Comt. Datos: Catedral 2832. 6-M.

GOMA PARA COCHES DE GUAGUA. Hemos recibido 3|8, 1|2, 5|8. Fábrica de Juguetes. Aldunate 449. 6-M.

SE VENDE AUTOCAMION EUROpeo dos toneladas y media, en perfecto estado, listo para trabajar. Verlo: Avenida Subercaseaux 224. M-6

MOTO F. N. Y HP., PERFECTO EStado véndese. San Pablo 2484. M-5

MANIVELAS, MOTORES, BASTIdores, ruedas, llantas carrocerías e infinidades de cosas para automóviles vendo. Brasil 773. M-5

VENDO CARRETELA APERADA. Huemul 2004. M-5

VENDO DOS BICICLETAS NIÑO y niña. Verlas en Vergara 261. M-8

VENDO CARRETILLA DE MADEra, en $ 15. Cuevas 970.

COMPRO RUEDA DE AUTO FORD de alambre con neumático. Morandé 350.

COMPRO FORD BUEN ESTADO. Pago al contado. Molina 461. M-6

VENDO COCHE CUATRO RUEDAS. Manuel Tompson 2438. Tratar el Domingo. M-6

FORROS NUEVOS 895x135, VENDEse a $ 60 cada uno. Delicias 1435. M-6

COMPRO CARRETELA CON CAballo y arneses, en buen estado. Ahumada 16. M-5

VENDO CAMION Y CHASSIS FORD, mitad contado. Teatinos 76. 6-M.

VENDO Y CAMBIO LINDA CARROcería Ford tipo sport por otro turismo o cerrada. Nataniel 251. 6-M.

VENDESE AUTO MOSCA CHEVROlet en perfecto estado, cuatro cilindros, tipo Valigan; neumáticos nuevos. Verlo y tratar: Moneda 1458, de 10 a 12 y de 2 a 3P.M.

VENDO CARROCERIA PARA PAsajeros en perfecto estado. Tratar: San Pablo 4588, el día Domingo. M-2

CARRETELA CHICA PARA CARne, compro. Castro 476. M-7

VENDO DE OCASION UNA VICTOria, Unión Americana 559. A-6

SE VENDE UNA GOLONDRINA aperada. Huemul 1345.

ARRIENDOS (OFRECEN)

PIEZA CON PENSION, OFREZCO en casa familia distinguida, barrio Delicias. Parque Forestal. Lastarria 93. M-15

ARRIENDO LOCAL APROPIADO para bodega o taller. Carreras 311. M—5

ESPLENDIDA CASA NUEVA, grande, recién terminada, luz eléctrica, toda comodidad, doy arriendo $ 160 mensuales; ubicación: calle San Luis, colindante al 1504, al lado Maestranza, pasado Avenida Matta. Verla ahí mismo. Tratar, Avenida Blanco Encalada 2241, de 8 a 9,30 A. M., de 12.30 a 2 P. M., y las 8 de la noche. M-8

$ 450 BAJOS ASOLEADOS, CERCA Vicuña Mackenna, hall, diez departamento, Marcoleta 39. M-5

BUENOS ALMACENES Y EXTENsos locales para industria, arriendo en Prat 1328 y 1312. Verlos y tratar. Prat 1342 y V. Mackenna 185. M-7

ARRIENDO UNA O DOS PIEZAS Y baño casa honorable, con sin pensión. Pensión mesa espléndida. Dardignac 215. M-5

ARRIENDASE EN ALTOS, COMOda casa muy ventilada y asoleada, buenas piezas, lindo hall. Plaza Freire 570. 5—M

COMODO GARAGE ARRIENDASE. Freire 570. 5—M

CASA SEÑORA SOLA ARRIENDA departamento a matrimonio sin niños. Maipú 462. M-5

ARRIENDANSE DEPARTAMENtos y piezas con pensión. Teatinos 537. 6-M.

ARRIENDO CASA HOTEL. CONtestar Correo 3. M. Salinas. M-5

COMODA CASA ALTOS CENTRAL, frente a San Agustín, se arrienda para profesional o agente comercial.— Agustinas N.o 855. Tratar, con Víctor Araya en el N.o 865. 6-M.

SE ARRIENDAN CASITAS DOS piezas, con todo servicio, independientes. Huemul 1939, entre Franklin y Concepción. 5-M.

ARRIENDASE BUEN DEPARTAmento y pieza sola. Prat 583. 6-M.

$ 160 ARRIENDO COMODOS, FLAmantes altos. Avenida Matta 600.

ARRIENDO DEPARTAMENTO 4 piezas y cocina. San Francisco 1255. M-5

SE ARRIENDA BUEN DEPARTAmento en casa de respeto se prefieré matrimonio sin niños. Maipú 132. M-5

SE ARRIENDAN DOS NUEVAS lindas casas-quintas. San Pablo 4545. M-8

ARRIENDO CASA NUEVAS DE 5 y 8 piezas, a dos cuadras de carro. Tratar: A. Prat 1457. M-6

60 PESOS ARRIENDO UNA CASA con luz eléctrica, cocina, excusado. Tratar: Ñuble esquina Eduardo Matte 1802. M-5

$ 240 ARRIENDASE CASA NUEva, 7 piezas, cocina, baño, W. C., 2 patios. Prat 1737. Tratar: Prat 1623. M-5

DEPARTAMENTO 4 PIEZAS SE arrienda. Matucana 1070. M-5

ARRIENDASE PIEZA GRANDE Y muy ventilada. Avenida España 60. 6-M

ARRIENDASE A CABALLERO HOnorable pieza amoblada. Herrera 208. 5-M

ESPLENDIDA CASA NUEVA, Grande, recién terminada, luz eléctrica, toda comodidad, doy arriendo, $ 160 mensuales; ubicación: calle San Luis colindante al 1504. Al lado Maestranza, pasado Avenida Matta. Verla ahí mismo. Tratar: Avenida Blanco Encalada 2241, de 8 a 9 1|2 A. M., de 12 y media a 2 P. M. y a las 8 de la noche. M-10

ARRIENDO UNA PIEZA. DELIcias 1869. M-5

$ 60, $ 80 ARRIENDO CON LUZ, agua, casas nuevas dos piezas grandes, cocina, patio W. C. Vicuña Mackenna 1471.

OFREZCO LOCAL INDUSTRIAL, cómodo, seguro, con habitaciones. Vergara 457. M-6

$ 263 ARRIENDASE CHALET aseado, seis piezas, vestíbulos, subterráneo con cuatro buenos departamentos, baño instalado, lavatorio, desagüe, electricidad, patio. Avenida Brasil 758. Chalet 10. M-6

$ 100 ARRIE... ASE DOS PIEZAS a la calle con ... eléctrica. Balmaceda 787. M-

ARRIENDO CA... UINTA EN ÑUñoa, canon 230. ... atar: Lo Encalada 85. M-6

SE ARRIENDA PIEZA INDEPENdiente a señoras solas. San Ignacio 1551. M-6

$ 50 SE ARRIENDA 2 PIEZAS persona sin niños. San Diego 317.

SE ARRIENDA ESPLENDIDO LOcal para industria o establo. Esperanza 66. M-6

$ 140 ARRIENDASE CASA 5 PIEzas, luz eléctrica. Arturo Edwards N.o 1120.

ÑUÑOA: ARRIENDO COMODA CAsa Yrarrázaval 3078. Llaves 3066. M-6

ARRIENDO COMODA Y ASOLEAda casa, con 9 departamentos. Verla de 2 a 6 P. M. General Velásquez 116. M-6

$ 80, 60 PIEZAS ENCERADAS, LUZ. Huérfanos 2637. M-6

ARRIENDASE DOS PIEZAS SIN muebles, en casa familia. San Diego 219 B. M-6

$ 11, 15, 18 SEMANALES, ARRIENdo casitas. Chiloé 1740. Administración. M-6

$ 110, 170 ESQUINAS PARA NEGOcio arriendo, grandes pasajes. Chiloé 1740. Administración. M-6

65 CASITA CENTRAL, BALMACEda 769, una pieza, vestibulito, patio grande. 7-M.

ARRIENDASE PIEZA SOLA. SANta Rosa 203. 6-M.

ARRIENDO PIEZAS O DEPARTAmentos a personas honorables. Curicó 225. 6-M.

ARRIENDO PIEZA SEÑORA SOLA. Gálvez 119. 6-M.

ARRIENDO EN CASA FAMILIA honorable departamento dos piezas, galería 120. Rosas 1340.

OFICINITA INDEPENDIENTE SE arrienda. Ahumada 17. 6-M.

FAMILIA EXTRANJERA ARRIENda departamento. Merced 387. 7-M.

OFREZCO HABITACIONES. PUENte 562. 6-M.

DEPARTAMENTO DOS BUENAS piezas, luz eléctrica, arriéndase. Rosario 1082. 6-M.

ALMACENCITO ABARROTES, arriendo barato, vendo. Avenida Manuel Montt 314.

ARRIENDO PIEZA, CABALLERO, señora sola. Bulnes 31. M-5

$ 280 ARRIENDO CASA SAZIE 2538, seis buenas piezas, dependencias, 3 patios, luz eléctrica. Verla: 2 a 5. M-6

$ 400 ARRIENDO BUENA CASA en pleno centro. Tratar y verla en Bandera 552, oficina 18. 5-M.

$ 60 ARRIENDASE CASA HIGIENIca, tres piezas, todo servicio. Bascuñán 2227. Tratar: Mapocho 2309.

EN CASA DE FAMILIA, SE arrienda una pieza. Moneda 1011. 7-M.

ARRIENDO ALCEN CON CASA-HAbitación. San Diego 1216, precio, $ 350.

ARRIENDO SALON CASA PARTIcular. San Francisco 1410.

ARRIENDASE CASA RECIEN TERminada, 3 piezas, patio grande y servicio. $ 80. Tratar: San Ignacio 1639. M-5

ARRIENDO DOS PIEZAS, CASA tranquila. Vicuña Mackenna 315. 5-M.

ARRIENDO UN BUEN LOCAL apropiado para bodega. Franklin 670. 5-M.

ARRIENDO ESPLENDIDA CASA 350$ pesos, central, seis piezas, luz eléctrica, gas, recién pintada, escala y mampara barnizadas. Llaves, tratar: Amunátegui 870, de 11 a 12 y 2 a 4. 7—M

ARRIENDO ALTOS LORD COCHRAne, 10 piezas, perfecto estado aseo. Lámparas gas, $ 220. Tratar: Dieciocho 603. M-5

CASA SIETE DEPARTAMENTOS, 2 patios, arriéndase. A. Prat 1584. 5-M.

1.o DE JUNIO $ 400 ARRIENDASE altos. Rosal 333. M-5

$ 250 ARRIENDO CHALET 6 PIEzas, 4 servidumbre, galería. San Gabriel 58 (Providencia). M-5

ARRIENDO ESPLENDIDA CASA esquina, Agustinas 2710, con o sin garage. Llaves: en casa del lado. M-6

PIEZA AMOBLADA A CABALLERO, arriéndase. Santa Rosa 97. 5-M

ARRIENDO SALON, LUZ ELECTRIca, balcones. Manuel Rodríguez 648.

CASITA ARRIENDO, $ 85. PINTO 1840. 5-M.

EN LOS LEONES SE ARRIENDA A precio bajo, chalet. Avenida Lota 740. Los Leones. 5-M.

ALTOS RECIEN CONSTRUIDOS, cómodos y aseados, arriéndase. Avenida Matta 319. 5-M.

ARRIENDO DEPARTAMENTO, BAjos, 4 piezas, luz eléctrica, baño, cocina gas, instalada, $ 180. San Martín 71. 5-M.

ARRIENDO COMODA CASA ALTOS, con luz eléctrica y gas. Agustinas 2381. 6-M.

ESQUINA ESPLENDIDA SITUAción para carnicería y cantina, arriendo barato. Serrano 302. 5-M.

ARRIENDO PIEZA AMOBLADA calle, caballero extranjero, sin pensión. Serrano 164. 5-M.

ALHAJAS

¡NOVIOS! ARGOLLAS
14 quilates, ofrece
man, $ 30. San Diego

ACCIONES Y BO

VENDO 22 ACCIONES
munidad Azufrera
Rosa 1513.

ACCIONES DE TODAS
compro y vendo
dera 84.

ANIMALES

PERRITOS JAPONESES
padres importados
buco 675.

PERRA NUEVA, CANELA
café, cuerpo negro
ayer; se dará gratificación
la devuelva o dé noticias
da 711.

NECESITO PERRO O P
go inglés, fino, de caza
carta a V. P. R. San
to Viejo.

VENDE YEGUA NEGRA
de tiro sólo y montura

CABALLO TIRO SOLO
vendo, $ 200, Avenida

SE VENDEN CUATRO
de tiro solo. Tratar:

VACAS PARIDAS,
chicos llegaron,
tes. Chacra "La
Mapocho esquina
Yungay.

CABALLOS GARANTIDOS
solo, dos yeguas negras
tura; potrón, 4 años,
San Pablo 5266,
queado.

DOS YEGUAS SANAS
montura, se venden.
tar: Delicias 3514.

REGALO UNA YEGUA
solo. Pedro Lagos

COMPRA-VENTA

SUELERIA, CURTIEMBRE
ra. Betún "Esser"
lente calidad. Suelas
medidas legítimas.

ZAPATEROS: SUELA
El Barato. San Diego

LANA, GRAN LIQUIDACION
arroba. Curtiembre
Prat.

LANA, LANA: LLEGARON
des partidas para
dos. Precios más bajos
Prat 189.

COMPRO CONSTANTEMENTE
ce, 1.20; cobre,
cería Rove, San

PLUMEROS Y TODA
les aseo, cedazos,
ras, a precios convenientes
rá en la Fábrica.
Unica sucursal:

COMPRO UNA PONCHO
cho negro. Bandera

COLCHAS VICUÑA
cualquier estado,
Viacha. Correo 2.

ARTICULOS RELIGIOSOS
surtido de candelabros
cería Bove. San

LA ANTIGUA FUNDICION
ro Paulus, Bulnes
Almirante Barroso

OCASION: VENDO
traspaso local para
cio. Blanco 2761.

DE UNA A MIL LATAS
ras o parafineras
Avenida las Quintas

CHOAPINOS DE OCASION
Teatinos 420.

VIDRIERA GRANDE
pesos, Brasil 732.

CONFITERIAS: OFREZCO
de papel fantasía,
paña 16.

PIPAS VIAJERAS,
compro. Concepción

VENDO CARPETA
Sama 1436, de 2 a 5.

ESCOPETA BELGA,
Carrera 631.

DE OCASION VENDO
cicletas. Tratar:

VENDO VIOLIN DE
Recoleta 530.

SE VENDE MOSTRADOR
rio vidriera parada.

MANZANAS, UVA,
Santo Domingo
General Bomberos.

VENDO ESTANTERIA
gocio, escalas,
de mano. Catedral

VENDESE ELEGANTE
ción de bar, y un
tos. Independencia

CONSTRUCTORES,
cortes, torneos
Aldunate 413. Precios

PLOMBAGINA COMPRO
Encalada 2165.

VENDO CUBAS DE
terolas y muchas
cisco 1765.

COMPRO DE OCASION
gistradora. Lord

COCINA A GAS EN
do, de ocasión
3397.

CAJAS DE FONDOS
tamaños chicos y
cías 3297.

SE VENDE UN TECHO
armazón de fierro
ancho, por 12
N.o 591.

COCINA FRANCESA,
bro, $ 150. Chacabuco

RIELES, VENDO
lle Curicó 225.

VENDO ROMANA
rrano 199.

OCASION! ESCOPETA DOS CAñones, calibre 16, casi nueva, $ 350. San Diego 170. M-7

MOSTRADORCITO, ESTANTE Y vidriera vendo. Independencia 1062, tercer piso, casa G.

COMPRO BUENA ESTUFA LEÑA, carbón para hall. Estado 75.

VENDO LAVAPLATOS, CUNA, marquesita para niño, varios más. Rosas 1022.

MESONES VENDEMOS DE OCAsión. Delicias 1122.

$ 89 BAÑOS AMERICANOS, REALIzamos. Delicias 1122.

$ 36 CARGA, VENDO LEÑA. FRANklin 590.

UN CARRO LEÑA DE MONTE, vendo. Franklin 550.

PATINES DE OCASION, COMPRO. Casilla 3782.

RELOJERO MUY COMPETENTE, recibe en privado composturas casas comerciales.— L. A. G., Avenida Matta 420. 6-M.

MONTURA "CAPITAN LARRAIN", buen estado, se vende, ocasión. Delicias 3514.

LUSTRIN CUATRO ASIENTOS, sillas, mesas y 1 escritorio, vendo de ocasión. Av. Manuel Montt 314.

BARATO VENDO DOS CUADROS al óleo, dos estudios dibujo, máquina fotográfica, cocina económica chica. Avenida Italia 1209.

COMPRO PATINES BARATOS DE ocasión. Dirigirse Caja de esta imprenta, de 9 A. M. a 1 P. M. M-6

VENDO DOS BILLARES IMPORtados, completos, en perfecto estado. Brasil 79. M-7

OCASION: VENDO COCINA ECOnómica grande. Bulnes 29.

VENDO UN TARRO LECHERO DE 50 litros. Aconcagua 1159.

FRAGUAS Y CARRETILLAS DE fierro, vendo. León Prado 1356.

OCASION! VENDO COCINA ECOnómica, San Diego 1735.

COMPRA-VENTA NEGOCIOS

ARRIENDO O VENDO CARNICEría; vendo carretela aperada con un caballo. Diez de Julio 189. 30-A.

OCASION: NEGOCIO ABARROTES, surtido, muy barato, por ausentarse su dueño. Coquimbo 1402, esquina Cochrane. 5-M.

FABRICA DE JABON Y SODA 20 años establecida, con propiedad cerca Matadero Talca, se vende por enfermedad dueño. Dirigirse: Henry Lontué; o Casilla 2558, Santiago. M-6

POR VIAJE EUROPA VENDESE negocio abarrotes, buena posición, barrio populoso. Santa Rosa 659. M-5

SE VENDE LA PENSION Y CAFEtería "El Olvido", por enfermedad de su dueña. Diez de Julio 276. M-7

DESEO COMPRAR BAR Y REStaurant central. Escribir, Casilla 3846. M. B. M. M-5

HABIENDO COMPRADO EL HOTEL y Restaurant "Cervantes" al señor Antonio Vilches León, calle Inés Aguilera 1198, no respondo por ninguna cuenta pasado tres días. H. J. V. 5-M.

SE VENDE UN NEGOCIO DE MEnestras con derecho a llave. Calle Libertad esquina de Andes. 5—M

VENDESE NEGOCIO COCINERIA, buena clientela. Eyzaguirre 1121. 5—M

VENDO BAR-RESTAURANT, SAN Pablo 2374. Tratar: con su dueño. M-5

VENDO BARATO FRUTERIA, CIgarrería, librería, San Diego 879, inmejorable situación, apropiada cualquier negocio; tiene habitaciones. 6-M.

RESTAURANT BAR CLASIFICADO categoría véndese de ocasión. San Diego 1850. M-6

COMPRO HOTELITO O VALPAraíso. Contestar Correo 3. M. Salinas. M-7

SE VENDE CARNICERIA. BUENA venta, central, casa ocho años. Tratar, San Francisco 949. M-6

VENDO NEGOCIO VARIOS, arriendo $ 65.00. Erasmo Escala 2623. M-6

HABIENDO COMPRADO EL NEGOcio almacén "La Mar" a María viuda de Gubar, no respondo por cuenta alguna pasados tres días. Santa Isabel 320.—Juan Plácito. M-6

VENDO LAVANDERIA BUENA SItuación. Serrano 308. M-6

POR CAMBIO DE NEGOCIO VENdo en $ 900 acreditada pensión. Eyzaguirre N.o 1123. M-6

VENDO NEGOCIO ABARROTES, poco capital. Rosas 1688. 6-M

COMPRASE PASTELERIA, MATUcana 506. 5-M

HABIENDO COMPRADO EL NEgocio menestras Adela Vásquez, ubicado Av. La Paz 463, no respondo por ninguna cuenta pasado tres días. 4 de Mayo de 1923. — T. Gutiérrez. 6-M

VENDO NEGOCITO DE ALMACEN muy bueno. Calle Dolores 300. 6-M.

HE COMPRADO EL BAR-RESTAUrant de don Alberto Ibarra. Salas 260. No respondo de deudas pasado tres días.— Exequiel Cáceres. 6-M.

VENDO UTILES DE CARNICERIA con derecho a local. Rosas 2201, esquina Maturana. M-6

VENDO FRUTERIA, CIGARRERIA, Enfermedad dueño. Bandera 848. 5-M.

JABONEROS: VENDO VARIOS útiles. Marcoleta 381. 11-M.

POR VIAJE URGENTE, VENDO en bajo precio taller de calzado, en muy buena situación, alquiler barato, con estantería y útiles para fabricación, calzado black. Tratar: San Diego 1525. 5-M.

VENDO BAR RESTAURANT, LA mejor situación del barrio, numerosa clientela, por viaje. San Pablo 2227. M-7

VENDO CASA DE PENSION Y CEna. San Diego 1407. M-6

SE VENDE UN NEGOCITO DE abarrotes, clientela formada, con casa habitación. Cóndor 1011. M-6

DESEO COMPRAR DEPOSITO DE licores con casa habitación. Escribir Correo 7. B. L.

SE VENDE UN NEGOCIO ABArrotes espléndida situación por no poderlo atender. Tratar: Martínez de Rozas 4066.

VENDO PELUQUERIA EN SAN Pablo 2351. "La Marina", por tener otro negocio. Tratar: San Pablo N.o 1306.

NEGOCIO DE FRUTAS Y VERDUras, muy buena situación, arriendo barato. Véndese. Castro 684.

VENDO LA ANTIGUA CAMISERIA y lavandería Parisiense. Tratar: Santa Isabel 0256. 6-M

HABIENDO COMPRADO AL SEñor Alfredo Guzmán, su negocio de carnicería de la calle Diez de Julio N.o 456, no respondo por ninguna cuenta pasado tres días.— Manuel Loyola y Cía. 7-M.

VENDO FRUTERIA, CIGARREría, pastelería, lustrín, con contrato. Enfermedad dueño. Bandera 848. 5-A.

VENDO CARNICERIA, CASA HAbitación. San Pablo 1914. M-7

CON FACILIDADES DE PAGO vendo la fábrica de dulces y helados "La Perla", plaza Yungay. Santo Domingo 2706. 7-M.

VENDESE LOCAL DE VERDULEría y frutería. San Pablo 2439. 5-M.

VENDESE ACREDITADO ESTAblo. Santo Domingo 3676. M-6

VENDO CARNICERIA Y CHANchería, casa con cemento, arriendo barato, San Alfonso 1188. M-7

PELUQUERIA VENDO CHACABUco 52. M-6

DIVERSOS

LA FAMILIA DEL Sr. JULIO ESPInosa Rodríguez desea saber de él, que actualmente reside en el Norte y ruega a la persona que le conozca dé noticias a la calle San Ignacio 247. — Santiago. 15-M.

EL ANTIGUO DEPOSITO DE BOtellas y metales, Martínez de Rozas 2037, avisa a su distinguida clientela atenderá como siempre en su nuevo local, Almirante Barroso 831. 21-A

HOJAS GILLETTE, NAVAJAS Y tijeras, afílanse. Portal Fernández Concha, kiosko 9 1|3. 26-O.

DENTISTA ALFREDO MUÑOZ LObos. Extracciones sin dolor; somnoformo, puentes, placas. San Diego N.o 307. 15-M.

MUÑECAS, TRENES ELECTRIcos, cuerdas, coches guaguas, compónense, único taller especialista cualquiera compostura, trabajo garantido. Plaza Brasil 373, Juguetería. 24-Mayo

ALMACEN SANITARIO, BAÑOS, calentadores, lavapiatos, botaguas fierro liso, cañería, excusados, desaguadores. Delicias 1122.— Teléfono Inglés 3927. Colocación de cañerías para agua, gas y desagües. Pida presupuestos. Mayo-25

LA ANTIGUA FUNDICION ISIDOro Paulus, Bulnes 84, se trasladó a Almirante Barroso (Colegio) 761. M—6

MANIQUIES ORTEGA, NUEVOS, modelos rebajados de precio. Fábrica Rosas 1869. Julio-19

FABRICA NACIONAL DE BOTOnes de Bernal Hnos. Arturo Prat 1490. M-6

LA ANTIGUA FUNDICION ISIdoro Paulus, Bulnes 84, se trasladó a Almirante Barroso (Colegio) 761. M-12

VENDO 15,000 MANZANAS MUIdobro, sanas; 1,000 litros chicha de manzana del año; una carretela nueva liviana, un fondo de cobre, cuatro arrobas y otros utensilios, por viaje. Tratar en la Población Nueva España, Villa Francisca, paradero Alamos Injertados. M-5

NECESITO A CARMEN FUENZAlida Binda v. de Anacleto Castro, Calle Santa Isabel N.o 172 B. 5-M.

MODISTO SASTRE, CORTADOR, Francés, recibe hechuras precios económicos, trajes sastre y abrigos. Se transforman, y se hacen, pieles. 48 Claras, 48. 6-M.

ESTATUA VENUS DE MILO, tamaño grande, se vende. Gálvez 197. M-6

DESEO SABER MI HERMANA Ana Guzmán—Sara Guzmán. Serrano 308. M-6

EXTRAVIOSE EL BONO N.o 136, del Banco Hipotecario de Crédito, quedando sin valor, por aviso oportuno. —Teobaldo García. 6-M

CABALLERO VIUDO, DE 30 AÑOS, con negocio de $ 73.000, desea contraer relaciones con señorita que tenga algún capital. D. Tierren, Correo 3, Santiago. M-6

COMPRO DENTADURAS, DIENTES usados. San Pablo 2571. M-5

VIDRIERIA "IRIS", SAN PABLO 1352, frente Prefectura Policía. Hace marcos para cuadros, retratos etc., precios bajísimos; 500 marcos vendo cualquier precio. Abierto hasta 10 de noche. Colócanse vidrios domicilio. M-8

SOLDADURA AL OXIGENO, TODA clase metales. Especialidad en aluminio. E. Durret. Avenida Matta 905, frente a Chiloé. 5-Jun.

DESDE $ 60 RECIBE HECHURAS la sastrería. Agustinas 1443. 6-M.

NECESITO SABER DE MI HERMAno Segundo Amador Berríos, su hermana Margarita. Maipú 3, Santiago. 7-M.

NEW LONDON HOUSE. AHUMADA 46. Sorteos, antes Melo Egaña. Club 19, favorecido N.o 36; Club 20, en formación, semanal, $ 5 derecho $ 220.

DESEA CONOCER SU DOMICILIO.— El señor Manuel Díaz R., nos escribe desde Tacna con el objeto de conocer el paradero de los hermanos o parientes de Teodoro Díaz Reyes y de Candelaria Tapia Sandoval. La persona mencionada nos encarece rogar a las personas que tengan algún dato de la dirección o domicilio de estos señores, le envíen por carta a la siguiente dirección.— Manuel J.

SEÑORES MEDICOS: ACABA LLEgar completo surtido aparatos electro-medicinales para aplicaciones en faradizaciones, galvanizaciones, baños eléctricos, etc. Precios reducidos. Agustinas 1109.

SEÑORES MASAJISTAS: RECIEN llegó surtido completo aparatos para aplicaciones eléctricas; igualmente vibradores eléctricos para masajes. Agustinas 1109.

PLANTAS ELECTROGENAS PARA alumbrado casas campo, fácil manejo, vendo precio ocasión. Agustinas 1109.

TAQUIMETRO SAMURAGHI, OTRO Breithaupt, vendo baratos. Agustinas 1109.

TEODOLITO PARA MINAS, VENdo ocasión. Agustinas 1109.

TALLER INSTRUMENTOS DE METAL composturas perfectas, especialidad Flauta Bohm, Saxophon, etc. Carlos Eberle, Delicias 254. M-7

ANTISEPTICO A CARBON PARA peluquería compro. Avenida Matta 359. 6-M.

VENDO MEDIO REGADOR DEL Maipo. Tratar: Bandera 552, oficina 18. 5-M.

FABRICA DE PLUMEROS "LA Nacional", Juan Vicuña 1437, 15 años establecida, con propiedad y premiada en la Exposición de Industrias de 1922, proveedora de las Instrucciones Primarias, vende plumeros desde 0.80 centavos y otros útiles aseo. Sucursal general: Agustinas 1086, al llegar a Bandera. Acepto pedidos de provincias. Esta es la única fábrica que vende más barato en Santiago.— Nota: Todo plumero comprado en nuestra casa se compone gratis.

COMPRA, VENDE CUENTA AJEna, frutos del país en general. Huérfanos 761, oficina 6.

CON FINES MATRIMONIALES, SErio, español soltero, 38 años, sano criterio, establecido, desea conocer hija de familia de 30 a 35 años; no importa sea pobre, si virtuosa; prefiero aragonesa, Navarra, Riojana, vasca o de Castilla la Vieja. Contestación: Correo N.o 3.— Zaragoza.

NECESITO SABER DE RICARDO Wagner, asunto de familia. Contestación: Correo Central.— E. Wagner.

HOTELES Y PENSIONES

¡¡ATENCION!! 110 PIEZAS AMObladas desde $ 2.50; comida con vino, $ 2. Gran Hotel Buenos Aires, de Luis Carbone, Delicias 2921. 20-Jun.

HOTEL "BOHEME", SAN ANTOnio 62. Ofrece piezas para viajeros y pasajeros, almuerzo o comida, 4 platos abundantes, té o café, con media botella de vino, 2 pesos cubierto; pensión: $ 100 mensuales. 15-Mayo

MATRIMONIOS: OFREZCO PIEZA amoblada, con pensión, $ 240 mensual; diario, $ 5 persona. Maestranza 513. 31-A

CASA DE FAMILIA HONORABLE arrienda piezas con pensión. Atiende pensiones de mesa. Santa Rosa 50. 5-M

PROFESORA DE PIANO HACE clases; precios módicos. Delicias 2314. 10-Mayo

ARRIENDASE PIEZA CALLE, CON pensión. Prat 187. 5-A.

FAMILIA PARTICULAR, SIN NINgún pensionista, arrienda pieza pensión con o sin muebles. Lira 639. M-5

SAN DIEGO 79, ARRIENDO MAGnífica pieza balcón calle, con pensión. M-5

$ 65 CASITA CENTRAL, BALMAceda 769. Una pieza, vestibulito, patio grande. M-5

FAMILIA RECIEN LLEGADA CONcepción, recibe pensionistas, condiciones ventajosas. Piezas para matrimonio. Castro 160. M-7

ARRIENDO PIEZA CON PENSION a joven solo. Arturo Prat 226. 19-M.

PENSION DE FAMILIA, PIEZAS, con sin muebles, pensión de mesa. Molina 330. 5-M.

CASA PARTICULAR ADMITE ESpañoles toda pensión. Maestranza 455, casita 15. 5-M.

CASA HONORABLE ARRIENDA pieza con sin pensión, con sin muebles Prat 212. 7—M

SE ARRIENDA PIEZA CON PENsión. San Diego 65. 6-M.

FAMILIA ARRIENDA PIEZA, BUEna pensión barata. Almirante Barroso 742. 5-M

PIEZA CON PENSION Y PENSION de mesa. Gálvez 134. M-7

ARRIENDASE UNA PIEZA AMOblada con pensión a caballero extranjero solo. Sama 1753. M-11

ARRIENDO LINDAS PIEZAS PENsión, casa familia honorable, matrimonios, señoras, caballeros. Rosas 1623. M-6

EN CASA RESPETABLE ARRIENdanse magníficas piezas con pensión a personas honorables. Compañía 1892. M-5

DEPARTAMENTO DOS PIEZAS Y pensión. Nataniel 159. 5-M

ARRIENDO PIEZAS PENSION. — San Diego 122. 5-M

DEPARTAMENTO CON PENSION arriéndase en casa familia honorable. Cienfuegos 146. 6-M.

PENSION PIEZA AMOBLADA Desde 100 familia. Gálvez 149. 5-M

PIEZAS PENSION MATRIMONIO O jóvenes ofrece Delicias 1385. 8-M.

A MATRIMONIO O DOS PERSOnas arriendo con pensión, espléndida pieza a la calle. Condell 43. A. Providencia. 5-M.

PENSION A MATRIMONIOS, PIEzas amobladas, balcones calle. Catedral 2679. 9-M.

CASA FAMILIA ARRIENDA PIEZA con o sin muebles, con pensión, prefiere matrimonios o personas serias. San Pablo 1360. 6-M.

SE DA PENSION DE MESA POR meses o quincena. Rosas 1046. 5-M.

EMPLEADOS, ESTUDIANTES: PIEzas buena pensión, desde $ 100. Comida sana, abundante. Arturo Prat 588.

SE ARRIENDA DOS PIEZAS O una con o sin pensión, o pensión sola. Casa de matrimonio solo. Marín 411, entrando por Lira. M-6

PENSION MESA, $ 70. SANTA ISAbel 317.

FAMILIA DA PENSION CON COmodos dormitorios, balcón, A. Prat 306. 8-M.

DEPARTAMENTO, PIEZAS SIN O con muebles, buena pensión. Carmen 135. 6-M.

GARCIA REYES 653, ARRIENDO piezas con o sin pensión a empleados y estudiantes. M-5

PENSION MADRILEÑA, VIAJEROS meses, días. Rosas 1022. 6-M.

FAMILIA ARRIENDA PIEZA BIEN amoblada con sin pensión. Castro 436. 6-M.

60 EXCELENTE PENSION MESA; con pieza amueblada, 90. San Pablo 1741. 7-M.

ARRIENDASE ESPLENDIDA PIEZA con pensión, casa honorable. Recoleta 356.

¡¡JOVENES ESTUDIANTES!! arriéndanse piezas pensión y baño, buen precio. Sazié 2513. 7-M.

ARRIENDO PIEZA CON PENSION, doy pensión de mesa. Andrés Bello 581.

EN CASA HONORABLE SE DA pensión de mesa. Libertad 227. M-6

ARRIENDO PIEZAS CON PENSION. Bulnes 29.

ARRIENDO BUENA PIEZA MAtrimonio o persona sola con pensión. Delicias 3570. V-5

CENTRAL, CASA PARTICULAR ofrece piezas, pensión, matrimonios, caballeros honorables. Rosas 1063.

FAMILIA EXTRANJERA ARRIENda piezas con sin pensión, baño. Manuel Rodríguez 125.

EXCELENTE PENSION MESA, piezas con sin muebles, días, meses. Precios módicos. San Diego 103. 7-M.

INSTRUCCION

SEÑORITA PROFESORA NORMAlista, hace clases particulares. Preparatorias y enseñanba a niñitos o niñitas. Precios convenientes. Dirigirse por cartas: O. R. E. San Ignacio 247. M-15

PROFESORA DE PIANO HACE clases; precios módicos. Delicias 2314. M-10

COLEGIO EUROPEO PARA SEÑOritas. Fundado el año 1901. Delicias 2266. Teléfono 1383. Humanidades completas. Exámenes válidos. En Sección Infantil y Preparatorias recíbense niñitos. Francés e inglés obligatorios, internas, medio pupilas, externas. Música con exámenes válidos. Profesora del Conservatorio Nacional. Pídanse prospectos. 7-Mayo

SECCION MUSICAL DEL COLEGIO Europeo, para señoritas. Delicias 2266. Teléfono 1383. Matrícula abierta para los cursos de Teoría, Armonía, Piano, Canto, Violín, Arpa, Cítara, Italiano, Historia de la Música. Profesorado del Conservatorio Nacional. Exámenes válidos. Curso especial Miércoles y Sábados para señoritas de afuera. 7-M

LICEO SANTIAGO, GALVEZ 139. Teléfono 704. Humanidades completas, preparatorias, Kindergarten. Externos, medios pupilos, internos. Matrícula abierta. Inglés obligatorio desde kindergarten. Visítese establecimiento, solicítese prospecto. Sección especial señoritas. 6-M

INSTITUTO TECNICO COMERCIAL de Chile, Gálvez 139. Teléfono 704. Contabilidades, idiomas, ramos técnicos. Cursos mixtos diurnos, vespertinos, nocturnos. Matrícula abierta diariamente. Clases funcionando. Pídanse prospecto. 6-M

GUITARRA, MANDOLINO DA CLAses. Matucana 65. Casa 3. 6-M

¡¡APARECIO!! CONTABILIDAD sin profesor. Ejemplar, $ 5. Pedidos: Morandé 350. Autor: San Francisco 982. M-5

INGLES! PROFESOR LONDINENSE da clases. Sistema perfeccionado, práctico, fácil. Idioma dominado en corto tiempo. Pronunciación perfecta. Referencias espléndidas. Claras 46. 7-M.

INSTITUTO SAN MARTIN. — SAN Martín 64. Teléfono Inglés 213. Internos, medio-pupilos, externos. Humanidades, preparatorias, kindergarten. Profesores de Estado. Exámenes válidos en el establecimiento. Repasos especiales para los alumnos que se matriculan en esta época, etc. Pídanse prospectos. Clases funcionando. M-12

$ 20 MENSUALES. INGLES. CURso para caballeros, señoritas. Días Lunes, Jueves. Empieza Lunes 7 de Mayo a las 6.15 P. M. Enseñanza esmeralda. Pronunciación perfecta. Matrícula abierta. Profesor londinense. Claras 46. 7-M

PEDAGOGIA. LECCIONES CORRESpondencia o domicilio, individuales y grupos. Dirigirse: Profesor Curso Perfeccionamiento. Casilla 1129. M-8

PROFESORA DE PIANO DA CLAses según método Conservatorio. Av. España 60. 8-M

ALUMNA DEL PEDAGOGICO DA clases de inglés. Avenida España 60. 5-M.

ACADEMIA DE CANTO.— EXIMIA profesora; educa la voz mediante conocimientos adquiridos del extranjero, donde actúan como celebridades sus alumnos. Impostación perfecta. Método absolutamente moderno. Recién establecida Santiago. Dirigirse casilla 2624. M-11

CURSOS DE BAILE ESTUDIANtiles en el Instituto Educación Física. Morandé 750. Funcionará los Domingos. Matrícula ciérrase mañana. M-7

BAILES ARISTOCRATICOS SALON Enseñanza superior-particular. Señoritas, señoras, niñitas. Profesor Escuela Militar. Consultas 11-12, 3-4. Huérfanos 2637. M-6

$ 3 MENSUALES ENSEÑANZA rápida, escritura máquina. Ricardo Santa Cruz 757. 7-M.

SEÑORITAS: CURSOS COMERCIAles, en las tardes, atendidos por profesores del Estado. Instituto Mercantil. Estado 239.

¡OJO! "MASAJE MEDICINAL". "Belleza Científica". "Pedicuro cirujano". No trepide. Profesiones decentes, honradas, lucrativas. Rápido aprendizaje. Cursos también por correspondencia. Diplomas válidos, autorizados. Pídanse prospectos. Inscríbase. "Escuela Nacional de Masagistas", Estado 363 (Plaza Armas).

LICEO DE SEÑORITAS SANTA Carolina. Recoleta 801. Kindergarten, preparatorias y humanidades. Continúa abierta la matrícula.

JUDICIALES

QUIEBRA JOSE MURILLO REYES. —Por auto del 3.er Juzgado de 2 de Enero del presente, se ha declarado en quiebra al comerciante de esta plaza, José Murillo Reyes. Ha sido nombrado síndico el señor Raúl Kinast. Se ha fijado el 29 de Mayo a las 3 P. M. para que tenga lugar la primera junta de acreedores. Fuenzalida-Guzmán. 25-M

IMPORTANTE REMATE. — EL 11 de Mayo, a las 3.30 P. M., se rematará en San Felipe, oficina del Notario y ante el Compromisario don Nicolás Palma Rivero, el fundo "El Salvador", perteneciente a la sucesión de don Amable Castillo. Mínimum: 225,000 pesos. Al contado $ 100,000.00. Detalles: Santiago, calle Santo Domingo 1681, diariamente de 9 a 11 A. M., casa del Compromisario. San Felipe, calle de O'Higgins N.o 45, don Manuel Sierra. M-5

REMATE VOLUNTARIO.—EL 7 del presente, a la 1 1|2 P. M., en el 5.o Juzgado Civil, se rematará la propiedad, San Pablo 2241. Produce 500 pesos mensuales. Mínimum: 30,000 pesos. Antecedentes: en Secretaría o estudio del abogado R. Villalba Castillo, Morandé 166, oficina 8.— El Secretario. M-5

QUIEBRA ANTONIO DELFAU. — Por auto del 4.o juzgado civil de Santiago, de 16 de Abril último, declaróse en quiebra al comerciante don Antonio Delfau, calle Molina 1035, señalóse el 25 de Mayo actual, a las 3 P. M., para la primera junta general de acreedores y designóse síndico provisional a don Guillermo Schacht. El juzgado reservóse fijar posteriormente la fecha de cesación de pagos. — Asignóse el número 29,263 a la causa. — Alfonso, Secretario. 30-M.

RESPUESTAS A NUESTROS LECTORES

LAS PERSONAS CUYAS CONSULTAS NO APAREZCAN RESUELTAS EN E DIARIO, SERAN ATENDIDAS PERSONALMENTE POR EL REDACTOR DE LA SECCION, LOS DIAS LUNES, MIERCOLES Y VIERNES, DE 5 A 5 1|2 DE LA TARDE.

LEGITIMAS Y MEJORAS

Agradecido — Placilla. — 1. ¿Puedo mejorar a algunos de mis hijos con la mitad de mis bienes?

2. Si sólo puedo hacerlo con la 4.a parte, ¿puedo con la otra cuarta mejorar a mi esposa?

1. Para precisar las facultades de distribución del testador, cuando existen descendientes legítimos, se divide imaginariamente la masa de bienes en cuatro partes: dos de ellas, o sea la mitad del acervo, se destinan a la satisfacción de las asignaciones legítimas o forzosas; otra cuarta para las mejoras con que el testador quiera favorecer a uno o más de sus descendientes legítimos, sean o no legitimarios; y otra cuarta de que el mismo testador, puede disponer a su arbitrio.

En consecuencia, no hay inconveniente alguno, para que deje usted mejorado a uno de sus hijos con la mitad de su fortuna, o, si lo desea, con sólo la cuarta de mejoras, destinando entonces, la otra cuarta, denominada de libre disposición, al acrecentamiento de la asignación de su esposa.

SERVICIO MILITAR

Sanate. —Santiago. — Tengo 27 años, no me he inscrito en los registros militares, ni he hecho tampoco mi servicio militar, ¿qué pena señala la ley a esta falta. ¿Puedo ocupar un puesto público?

1. Prisión en su grado medio, o máximo, o multa de veinte a cien pesos. Además tienen los remisos la obligación de prestar sus servicios en el Ejército, durante un período igual al doble del que les correspondería en conformidad al llamado.

2. No. Con arreglo a lo dispuesto en el artículo 41 de la ley respectiva, los que no se inscribieren en los registros militares, debiendo hacerlo, o no se presentaren a reconocer cuartel en los plazos y formas que establezca el Presidente de la República, quedan inhabilitados para cargos y oficios públicos, mientras no hagan su servicio.

3. Debemos, sin embargo, hacer notar a usted que la pena de prisión en su grado medio o máximo, no es aplicable en este caso, por estar ya prescrita la acción penal correspondiente. La acción penal, —dice, en efecto el artículo 94 del Código, — prescribe respecto de las faltas en seis meses, y son faltas, con arreglo al artículo 21, las transgresiones castigadas con prisión en cualquiera de sus grados.

En consecuencia, está usted exento de esa pena.

BARNIZ PARA BRONCE

Preguntón 3 B. — Santiago. — ¿Qué barniz o líquido se emplea para revestir los objetos de bronce después de pulidos?

Sirve perfectamente una disolución de goma laca en alcohol, de caucho en súlfuro de carbono o bencina, de resina copal en esencia de trementina, o sencillamente el aceite de linaza.

CONSENTIMIENTO PARA MATRIMONIO

Una lectora. — Rengo. — ¿Desde qué edad, puede casarse una mujer sin el permiso de sus padres?

Desde los 25 años, en todo caso, y aún desde los 21, si el disenso del padre o de la persona que para este efecto haga sus veces, no está justificado legalmente.

Como lo hemos dicho ya, en otras oportunidades, los mayores de 21 años, a quienes se niega la licencia, para casarse, tienen derecho a que se exprese la causa del disenso, y se califique ante el tribunal competente.

Las razones que lo justifican, son las siguientes:

1.a La existencia de cualquier impedimento legal, tales como la impubertad, demencia, etc. ,etc.

2.a Grave peligro para la salud del menor a quien se niega la licencia o de la prole.

3.a Vida licenciosa, pasión inmoderada al juego, embriaguez habitual de la persona con quien el menor desea casarse.

4.a Haber sido condenada esa persona a la pena de cuatro años de reclusión o presidio u otra de igual o mayor gravedad.

No tener ninguno de los esposos, medios actuales para el competente desempeño de las funciones matrimoniales.

Si no se alegare causa o la causa alegada no fuere legal, el tribunal declarará ineficaz el disenso y autorizará al menor para contraer matrimonio.

PARA LIMPIAR CRISTAL

¿Cuál es el mejor procedimiento para limpiar objetos de vidrios o cristal?

Una mezcla de magnesia calcinada y de bencina es excelente para limpiar objetos de vidrios, porque no deja residuos en los intersticios. La magnesia debe estar apenas húmeda y no en papilla.

Cuando se trata de espejos u otros objetos que importa no rayar, se emplea la creta precipitada, que está exenta de materias duras. Con tal objeto se vierten en medio litro de agua hirviente, dos o tres cucharadas de vinagre y luego 50 o 60 gramos de creta. Después se extiende este líquido sobre el espejo por medio de un trapo, y cuando está seco, se frota con otro trapo muy viejo de algodón.

Resultados muchísimo mejores se obtienen, sin embargo, con un producto denominado Poli, especie de jabón o pasta, que sirve admirablemente para la limpieza de objetos de vidrios, mármol, cristal, loza etc., etc.

RENDIMIENTO DE LAS GALLINAS

Flor de Haba.—Rancagua.—¿Cuál es la edad en que las gallinas dan el máximum de rendimiento?

Las gallinas tienen una vida media de 9 años. Durante este tiempo, ponen unos seiscientos huevos repartidos en la siguiente forma:

Pirmer año	15 a 20
Segundo año	100 a 120
Tercer año	120 a 135
Cuarto año	100 a 125
Quinto año	60 a 80
Sexto año	50 a 60
Séptimo año	35 a 50
Octavo año	15 a 20
Noveno año.	1 a 10

EXTRACTO. —POR ESCRITURA de hoy ante mí, don Ulises Darricades, comerciante, domiciliado en San Felipe, vendió a don Pablo Quiquandon, comerciante de este domicilio todos sus derechos en la Sociedad "Fábrica Chilena de Calzado", formada por escritura otorgada ante el notario don Manuel Gaete F., con fecha seis de Marzo de mil novecientos veinticós, quedando como único dueño de todo el haber derechos y acciones que correspondían al señor Darricades, en la Sociedad indicada, el señor Quiquandon, y con los mismos derechos y obligaciones del señor Darricades.— Santiago, 26 de Abril de 1923.— **Pedro N. Cruz**, not. 8-M

QUIEBRA PEDRO GNISI.— POR resolución del tercer Juzgado Civil, de diez de Abril último, se ha ordenado citar a los acreedores a junta general para el 22 de Mayo próximo, a las tres P. M., a fin de que deliberen sobre las proposiciones de convenio que el fallido tiene formuladas.— Guzmán, secretario. 11-M

GRAN REMATE— EL 9 DE MAYO próximo, a las 3 P. M., Notaría Gaete, Huérfanos 1242, se rematará ante el árbitro don Manuel Merino, la chacra Lo Garcés, Avenida Ecuador N.o 4501. El frente a Avenida Ecuador se ofrecerá en sitios. Mínimo $ 6 el metro. Las dos casas de esquina El Blanqueado, Mínimo: $ 10 mil cada una. Las chacras y las casas, superficie 189.942 m2. Mínimo $ 1 el metro. Pago mitad al contado y mitad a seis meses. Datos y antecedentes en el estudio del árbitro don Manuel Merino. Bandera 166. [illegible]-M

POSESION EFECTIVA.— POR REsolución de 28 de Diciembre de 1921, del señor juez letrado de 4.o Juzgado, se concedió a doña Ninfa González v. de Rosas y a doña Adela Rosa Rosas González, la posesión efectiva de la herencia de don Manuel Rosas Hernández. M-7

COBRANZAZS JUDICIALES, EN letras protestadas, cheqtes y facturas vencidas, trámitanse rápidamente.— M. E. Gómez, Bandera 84. 6-M.

CONCURSO ROMUALDO LOPEZ.— Se ha designado el catorce del presente, a las tres P. M. para junta de acreedores a fin de nombrar síndico definitivo por el señor juez del tercer juzgado.—El secretario.

LIBROS Y ESTAMPILLAS

SE VENDE COLECCION DEL BOletín de Leyes y Decreto del Gobierno, hasta el año 1910, empastada y en perfecto estado. Tratar, de 9 a 10 A. M. en Serrano 82. M-5

LIBROS COMPRO, SAN DIEGO 105. 30-M

COMPRO LIBROS, REVISTAS, EStampillas. San Diego 143. 7-M.

VEINTE ALBUMS MUSICA PIANO, canto, guitarra, óperas completas, bailes modernoso, $ 40; estante libros grande, $ 70; otro, $ 35; escritorio roble, $ 60. Chacabuco 654.

OCUPACIONES (Necesitan)

SE OFRECE AMA DE ABUNDANte leche, no primeriza. A. Barroso 349.

BACHILLER, HABLA INGLES, francés. Escribe máquina, ofrécese ocupación decente. San Francisco N.o 335. M-6

MATRIMONIO EXTRANJERO SIN hijos se ofrece: él, mayordomo de fundo y sabe trabajar con tractor; ella, llavera y muy buena cocinera, con muy buenas recomendaciones. Ofertas: A. Z. Hotel Bristol. Mapocho 1114, pieza 17.

ME OFREZCO PARA LA COCINA española puertas afuera. Castro 460, casita 83. M-5

SE OFRECE NIÑA DECENTE PAra la costura en casa particular. Brasil 782. M-7

JOVEN ESTUDIANTE DE 5.o AÑO de Leyes, ofrécese para trabajar con abogado o como secretario privado. M-7

MATRONA Y PRACTICANTE EN cirugía y farmacia (matrimonio) se ofrece a oficinas salitreras, mineras o ganaderas. Dirigirse: C. Medina, calle Victoria, Pasaje San Martín N.o 22.

MAESTRO PIANISTA SE OFRECE. Escribir: San Francisco 445.

JOVEN EXTRANJERO, BUEN COcinero inglés, quiere ocuparse en casa particular o comercial. Buenos certificados. Dirigirse por carta: Matucana 1068. 6-M.

SEÑORA CON 16 AÑOS PRACTICA en sombrerería de señora busca ocupación. Mapocho 1090.

JARDINERO EXTRANJERO SE ofrece para arreglar jardines al día. Dirigirse: W. G., Maipú N.o 5.

PERSONA COMPETENTE EN EL ramo Imprenta y Encuadernación, ofrécese regentar establecimiento, buenos informes. E. E. D., Correo 8. M-9

OFREZCOME COMO REPARTIDOR de bodega licores, u otro establecimiento análogo, reparto particular, pongo carretela apropiada con carnet y fianza. Baquedano 1001. 5-M.

OCUPACIONES (Ofrecen)

MAESTRO GASFITER, NECESITO. Bascuñán 2151. 6-M.

PERSONA COMPETENTE EN EL ramo Imprenta y Encuadernación, ofrécese regentar establecimiento, buenos informes. E. E. D., Correo 8. 6—M

[illegible] **BRONCE Y OFI**[illegible] Matta 445. M-5

DIBUJANTE ARQUITECTURA CON práctica desarrollo planos, necesita la Sección Técnica de "La Propietaria". Bandera 109. M-5

NECESITO HERRADOR JOVEN, con recomendación. Club Hípico 914. M-5

CARPINTEROS MUEBLISTAS, DE banco, a trato, necesítase. Bilbao 520, Providencia. M—5

SE NECESITA UN OPERARIO PAra coser black y sacar puntera. The American Shoe Factory. M-5

BARNIZADORAS PARA MUEBLES finos, necesito. Plaza Bello 4. M-5

NECESITO ARMADORES Y LIMAdores bronceros. Tocornal 621. 5—M

HOJALATERO, GASFITERS Y OFIciales adelantados necesito. Agustinas 2416. M-5

NECESITO REPARTIDOR DE CARne, de 16 a 18 años. Av. José M. Infante N.o 979. 5-M

NECESITO MECANICO COMPEtente en trabajos de bicicletas. San Diego 1626. M-5

SASTRE PARA LA SASTRERIA LOpez, del Mineral "El Teniente", se necesitan buenos operarios vestoneros y de obra grande, se garantiza trabajo todo el año en abundancia y bien pagado. Dirigirse: San Ignacio 639, de 1 a 4 P. M. M-7

JOVEN TENEDOR DE LIBROS Y redación en español e inglés, que escriba máquina, para pequeña oficina, contestación en inglés, recomendaciones y sueldo. Vda. M. Cabral. Velásquez 60. M-6

ALBAÑILES COMPETENTES EN en concreto de establos, necesito. Bulnes 420. M-5

CAJERO PRACTICO CON MUY Buenas recomendaciones, que sepa escribir a máquina necesítase, contestar por carta a M. M. (Imprenta "La Nación".) 5-M

COLOCADORES COMPETENTES necesita la Fábrica de Baldosas. — Carmen 418. 6-M

SE NECESITA MAESTRA EN MOdas de trajes sastre. San Diego 330. M-6

JOVEN PRACTICO EN MANEJAR triciclo, necesítase. Puente 782. M-5

HOJALATERO, MAESTRO COMPEtente en trabajos de banco, necesito. Merced N.o 700. 6-M.

AYUDANTE DE COCINA QUE HAya hecho su servicio militar, necesita Regimiento Cazadores, Casino de Oficiales. M-5

NECESITO PINTORES. JOSE MAnuel Infante 453.

SE NECESITA UNA PERSONA que se haga cargo del Water Closet del Restaurant Becker. Huérfanos 1063.

NECESITO CARRETELERO CON carnet. Independencia 1792. M-6

UNA SEÑORITA, DOS JOVENES, necesito. $ 250 mensuales. Morandé 436.

PARA DESARMAR Y ARMAR UN billar necesito persona competente. Av. España 620.

NECESITO REPARTIDOR CARNE con recomendación, sepa trabajar. Cruz 1396. M-7

ZAPATEROS PLANTILLEROS Y compostureras, necesito. San Pablo 1169. M-7

NECESITO UN PINTOR DE LEtras. Dardignac N.o 145. M-6

MECANICO COMPETENTE EN MOtores y maquinarias agrícolas, se ofrece para fundo como llavero mecánico y alistador. Dirigirse San Pablo 2735, casa 1 Olivares. M-7

COBRADOR NECESITAMOS. ALtos Baños Santo Domingo.

VIDRIERO NECESITO, TRABAJO particular. Independencia 2743. M-6

VIÑA "SANTA HILDA" NECESIta repartidor con fianza. Dirigirse: Eyzaguirre N.o 1462. M-6

PELUQUERO COMPETENTE NEcesito, buen trabajo. Mapocho 3157.

NECESITO JOVEN PARA AYUDANte de carnicería. Avenida Italia 1749.

SE NECESITA HOMBRE PRACTICO para abrir ostras. Restaurant (La Bahía). Monjitas 834-846.

OPERARIOS PARA HACER POlainas y pelotas, necesita la Maletería "El Faro". Estado 74. 7-M.

NECESITO PICADOR DE LEÑA. Matías Ovalle 299. 7-M.

NECESITO UN JOVEN SEPA ANdar en bicicleta, para reparto. San Ignacio 101. 6-M.

APRENDIZ VIDRIERO, NECESIto. San Pablo 1352. M-6

CARPINTEROS PRACTICOS, NEcesítanse. Gálvez 453. M-5

CABALLERIZO JOVEN, NECESITO. Doce Febrero 33. M-5

NECESITO PELUQUERO CON HErramientas. Sama 1178.

NECESITO UN MAESTRO CERRAjero. Agustinas 2433. 6-M.

PRACTICANTE CIRUJIA NECESIto, muy competente, recomendado, para clínica. Diríjase indicando referencias, casilla 299. 6-M.

SE NECESITA UN EMPAPELADOR competente en Vergara 750.

RECORREDORES DE PISO NECEsito. Huérfanos 1059.

NECESITO DEPARTAMENTO amoblado, puerta a la calle central. Dirigirse a Correo Central, I. V. M.

ALDERREROS, REMACHADORES, oficiales, necesita Fundición Torretti. San Ignacio 509. 6-M.

CARRETELERO CON CARNET, necesito. Vicuña Mackenna 303.

DOS BUENOS CORTADORES PARA carnicería necesito. Sargento Aldea 1067.

LUSTRADORES NECESITO. SANta Isabel 317.

MAESTRO COCINA COMPETENTE necesita Hotel Europa 21 de Mayo. M-6

NECESITO UN BUEN COMPOSTUrera. Sastrería. Merced 834.

MUEBLISTAS, MAESTROS OFIciales adelantados necesita Fábrica. Providencia. Padre Mariano 60. M-6

CARPINTEROS MUEBLISTAS PAra muebles ligeros, necesito. Huérfanos 830. M-7

TAPICERO MAESTRO ENTENDIdo colocar cortinas necesítase. Huérfanos 830. M-6

NECESITO LUSTRABOTAS. MAnuel Montt 2825. M-5

ARMADORES BLACK, NECESITO. Sotomayor 51. M-7

PELUQUERO NECESITO. ROSAS 2538. M-5.

NECESITO PELUQUERO SABADO y Domingo. Delicias 3441. V-5

NECESITO PELUQUERO. EYZAguirre 775.

SE NECESITAN PULIDORES. FAbrica de tacos. Lord Cochrane 1071.

NSCESITO EMPEPALOR ENLADRIllador mosaico, por metros. Nueva de Valdés 944.

NECESITO PELUQUERO. SAN DIEgo 1934.

URGENTE NECESITO NIÑO PARA los mandados. Eyzaguirre 1145.

"LA NACION" Y "LOS TIEMPOS"

Para la contratación de avisos económicos, suscripciones y venta de diarios, esta Empresa tiene instaladas las siguientes agencias:

Primera Agencia Central: Pasaje Matte 29.

Segunda Agencia, Brasil: Brasil N.o 4.

Tercera Agencia, Plaza Italia: Vicuña Mackenna N.o 1.

Cuarta Agencia, Recoleta: Recoleta 303.

Quinta Agencia, Matadero: San Diego 1233.

Sexta Agencia, San Pablo: San Pablo 2530.

Séptima Agencia, Portal Edward: Delicias 2743.

NECESITO MAESTRO HOJALATERO. San Diego 1735.

NECESITO COPERO COMPETENTE, cafetería, buen sueldo; buenas recomendaciones. San Diego 1063.

COCINERO PARA COLEGIO, NEcesítase. San Pablo 3492. M-5

AMA DE LECHE, NECESITASE. Martínez de Rozas 2857. M-6

SE NECESITA UN NIÑO DE 14 A 15 años para los mandados, que sepa leer y escribir para almacén. Benavente N.o 362. M-6

SE COMPRA ORO, PLATINO, PLAta, chafalonía. Págase el mejor precio. Estado 251. 13—M

NIÑO MANDADOS, COCINERA, POca familia, necesito. Santo Domingo 1245. 5-M

MOZO NECESITA CASA MOLETTO Hnos. Catedral 2202. 5-M.

NIÑO MENSAJERO RECOMENDAdo necesitamos. Fratelli Castagneto.

MUCHACHO DE 12 AÑOS PARA reparto leche de establo. Tratar de 6 a 8 A. M. y de 1 a 3 P. M. Huérfanos 2100. M-6

MENSAJEROS ACTIVOS Y CONOcedores calles Santiago, recomendados necesitamos. Ahumada 369.

MOZO, DE 14 a 18 AÑOS NECESIta. Chacabuco 1178. M-6

MOZO DE COMEDOR Y COCINEra, se necesita. Catedral 1709. M-6

NIÑO SE NECESITA. NATANIEL 117. 6-M.

NECESITO NIÑO GRANDE, SUELdo $ 10 semanal. Huérfanos 1182.

NIÑO NECESITO PARA ALMAcén, de 14 a 15 años. San Francisco 626. 6-M.

NECESITO NIÑOS DE 12 A 14 años, recomendados, para servicio de oficina, mensajeros, etc. Compañía 1059.

MOZO CANTINA Y BILLARES, NEcesito. Buenas recomendaciones. San Pablo 1636.

NIÑO 14 AÑOS NECESITO. HUÉRfanos 1508.

MUCHACHON PARA MANDADOS oficina. Rosas 961. 6-M.

NIÑO PARA MOZO NECESITO. — Unión Americana 487.

MUCHACHO NECESITO, AYUDAR aseo oficinas y mandados. Teatinos 86.

3 MOZOS NECESITA CLUB RADIcal. Ñuble 1165; presentarse hoy en traje de trabajo, en la mañana.

NECESITO MUCHACHO 10 A 12 años, recomendado, puertas adentro. Tratar: 9-10 A. M. Monjitas 473.

NIÑO PARA AYUDANTE DE CANtina, necesito. Agustinas 1126.

MUCHACHO 14 A 16 AÑOS, ACTIvo, para mandados, necesita Fábrica Gorras y Sombreros. Delicias 2636. M-5

MATRIMONIO SIN FAMILIA: ELLA cocinera, él, mozo para el campo. Presentar buenas recomendaciones. Amunátegui 560, de 2 a 4. M-6

COSTURERA PARA VESTONES, pantalones, camisas, y calzoncillos, se necesitan en la fábrica de ropa. Alameda 2255. M-7

SEÑORITA JOVEN PARA OCUPAción decente y fácil necesito. Sueldo $ 50 para empezar. Santa Isabel 381. 6-M.

NECESITAMOS COSTURERAS PAra la Fábrica de Calzado, Santo Dumont 560 (antes Avenida Rosario), esquina Recoleta. 8—M

NECESITASE BUENA APARADOra calzadito guagua. Serrano 637. M-6

PELUQUEROS NECESITO. UNO DE firme, otro Sábado y Domingo. San Diego 1817. M-5

NECESITO HOMBRE FORMAL para campo, sepa amasar. Santa Rosa 1810. M-5

CARNICERIA. CARMEN 59, NECEsito joven repartidor que entienda el trabajo. 5-A.

NECESITO OFICIALES GASFIters competentes. Rosas 1920. M-5

LAVANDERA PARA LAVAR EN casa particular, recomendada necesito. Carmen 67. 5-M

INSTITUTRIZ QUE UOSEA EL Idioma francés e inglés necesito para acompañar señorita. Dirigirse: A. B. S. Viña del Mar, Callejón Fidel Muñoz 35, Miramar. 5-M

SEÑORITA PARA OFICINA, NEcesito. Arturo Prat 1171. 5-M.

NECESITO BUENAS OPERARIAS en modas. Arturo Prat 735. 5-M.

NECESITO COSTURERA SASTRE. Bezanilla 1455. 5-M.

NECESITO URGENTE BUENA CAladora a máquina y una aplanchadoora. Echaurren 654. 5-M.

NECESITO BUENA COMPOSTUREra y ayudante sastrería. Merced 773. 5-M.

NECESITO COSTURERA PACOTIlla sastre. Avenida Viel 1114. M-6

VESTONERAS Y PANTALONERAS para ropa de media medida necesitamos. Trabajo constante y bien pagado. La Gran Pirámide. Brasil 783, a la vuelta de San Pablo. M-10

SEÑORA NECESITA TRABAJAR cualquier industria, tiene buen local. Bascuñán 678.

NECESITAMOS SEÑORITAS JOVEnes realmente, quieran trabajar. Altos Baños Santo Domingo.

NECESITO BUENAS APARADOras. Santa Rosa 78. M-7

APARADORAS SE NECESITAN. DElicias 2701. 8-M.

NECESITO COSTURERAS PARA sastre. Mercedes 425- M-7

CAJERA PRACTICA, CON MUY buenas recomendaciones, que sepa escribir a máquina, necesítase. Contestar por carta: a M. M. (Imprenta "La Nación"). M-6

NECESITASE PALETOCERAS Y ayudantas en trajes sastre. Tratar: Santa Rosa 217. M-7

CIEN CAMISERAS, CALZONCILLEras pacotilla, necesito. Pinto 1474. M-7

FABRICA DE CAMBUCHOS, SANtiago Concha 1331. Se necesitan tejedoras. 6-M.

NECESITO VARIAS COSTURERAS sastres, pago bien. Brasil 413. 7-M.

PALETOCERA COMPETENTE NEcesito. Santo Domingo 1017. 5-M.

NECESITO AMA, AUNQUE SEA con guagua. Arturo Edwards 1119. 7-M.

COMPOSTURERA NECESITO. SAStrería Lozano 493 San Antonio 493. 7-M.

SEÑORITA ENTENDIDA EN CORsées necesito. Rancagua 108. M-12

LAVANDERA A TAREA, NECESIto. Delicias 2921. M-5

SE NECESITAN VESTONERAS, pantaloneras y operarias para abrigos y trajes de niño. Se pagan buenos precios. Delicias 3015. M-10

NECESITO SEÑORITA ALGO ENtendida, atienda cigarrería, recomendaciones. Delicias 2465, altos.

SEÑORITA SEPA ARREGLAR charol y empaquetadura calzado y buen rematador necesito. Chacabuco 952. 7-M.

NECESITO TEJEDORAS. UNION Americana 32. V-5

COSTURERA SASTRE GANAN $ 20 semanales con almuerzo necesito. Bulnes 11.

SE NECESITAN COSTURERAS competentes en ropa para señora y hombre, que hayan trabajado en fábrica. Se paga bien. Maestranza 663.

URGENTE NECESITO TONADIllera. Eyzaguirre 1145.

NECESITO SEÑORITA, PASTELEría; buenas recomendaciones. San Diego 4863.

NECESITO UNA NIÑA PARA POca familia. Maule 951. 5-M.

SE NECESITA UNA SEÑORITA Para modelo en taller pintor, tenga buen cuerpo, prefiero conozca este trabajo. Escribir dando dirección a casilla 5536. M-5

NECESITO COSTURERA. SAN Diego 1237, altos. M-6
breros. Catedral 1484.

NECESITO EMPLEADA DE EDAD, formal, para quehaceres de casa. Lira 525. M-23

EMPLEADA TODO SERVICIO NEcesita matrimonio extranjero solo. Agustinas 2007. 5-M

NIÑAS NECESITANSE VARIAS para Fábrica Cajas de Cartón, calle Manuel Montt 2358. 6-M

NECESITO EMPLEADA, AVENIDA Matta 641. M-5

SIRVIENTE PIEZAS, ENTIENDA costura, necesito. Lastarria 155. M-5

NECESITO PERSONA PARA LAvar botellas. Libertad 40. M-5

EMPLEADA DE MANO, NECESITO, Buen sueldo. San Diego 294. 5-M

EMPLEADA DE COMEDOR COMpetente, recomendada, $ 40.. Molina 330. 5-M.

NECESITO EMPLEADA JOVEN para las piezas. Arturo Prat 996. M-6

EMPLEADA PARA AYUDAR quehaceres de casa neecsito. Bascuñán 1298. M-5

SE NECESITA UNA BUENA EMpleada para el comedor, con buenas recomendaciones. Tratar: Matucana N.o 518, de 1 a 3. M-6

EMPLEADA DE COMEDOR, CON recomendación, necesito. Dieciocho 690. 8-M

EMPLEADA PARA LAS PIEZAS Y otra para cuidar niñita de 7 años, se necesita. Delicias 1616. M-5

SE NECESITA NIÑA PARA SERvicio dos personas, con puerta afuera. Sueldo $ 35. Lira 1292. M-5

NECESITO EMPLEADAS PIEZAS y comedor competentes. Buen sueldo. Vergara 624. M-5

NECESITO EMPLEADA COMEDOR, sueldo $ 40. Delicias 2266. 5—A

SIRVIENTA PARA COMEDOR NEcesito, con muy buenas recomendaciones. Teatinos 86. 5-M.

CALLE GALVEZ 703, NECESITO una niña que sepa tejer chombas. 5-M.

EMPLEADA JOVEN PARA MATRImonio sólo, necesito urgente. Ñuble 1128. 6-M.

EMPLEADA PARA ATENDER CAballero de edad, necesido. Huérfanos 1508. 5-M.

SIRVIENTA DE MANO CON INFORmes; sueldo, $ 50. República 330. 5-M.

NECESITO SIRVIENTA. AVENIDA Matta 1115. M-5

SE NECESITAN NIÑAS. NATAniel 1618. M-5

2 NIÑAS PARA LOS COMEDORES necesito. Alameda 127. M-6

NIÑA PARA SERVICIO COMEDOR se necesita. Rosas 2021. M-6

EMPLEADA MANO NECESITA familia española. Ñuble 1033. M-6

NECESITO EMPLEADA BUEN sueldo, San Diego 1024. M-5

EMPLEADA PARA NIÑOS, NECEsito. Huérfanos 342.

SIRVIENTE DE MANO NECESITO. Agustinas 2682.

NECESITO EMPLEADA JOVEN, para guagua. Matucana 851, casita N.o 4. M-6

NIÑA SE NECESITA, NATANIEL 117. 6-M.

EMPLEADA PIEZAS QUE ATIENda niño, necesito. Castro 62.

NECESITO UNA NIÑA PARA SERvir café, 90 Mercado Central N.o 51.

NECESITO TRES EMPLEADAS. Mercado Central 60, N.o 47.

NECESITO EMPLEADA JOVEN para poco servicio. Maturana 567. 7-M.

EMPLEADA PARA LAVAR Y aplanchar, necesítase. Bandera 852.

NECESITO EMPLEADA PARA aseo casa, por horas. Agustinas 941. 6-M.

SE NECESITA NIÑA PARA SERVIcio de restaurant, y muchacho para mandados y aseo cocina. Inés Aguilera 1128. M-7

LECHERA, SIRVIENTA Y NIÑO necesítanse. Prado 2136, próximo carros Ñuñoa, Escuela Caballería.

NIÑA PARA POCO SERVICIO NEcesito. Sueldo $ 40. Tocornal 258 cerca Jofré. 6-M.

NECESITO UNA NIÑERA. SANTA Rosa 443.

NECESITO NIÑA MANO. SAN PAblo 1714.

EMPLEADA QUE SEPA BIEN COcinar, para matrimonio extranjero, necesito en calle Cerro 36. 6-M.

EMPLEADA PARA PIEZAS Y COStura, necesito. Catedral 1424. 6-M.

NIÑA PARA CUIDAR GUAGUA, necesito. Pasaje Zaldívar, casa 20.

MUCHACHA ASEADA QUE ENtienda de cocina, se necesita. Herrera 543.

EMPLEADA PARA LAS PIEZAS, con buenas recomendaciones necesítase. Delicias 1626.

NECESITO NIÑA PARA CUIDAR una guagua. Brasil 97. M-5

NIÑA PARA ATENDER CASA CEna. San Pablo 2384. M-5

NECESITO EMPLEADA RECOMENdada ,para dos personas extranjeras. Alameda 3059. M-5

NIÑA AYUDAR QUEHACERES COcina, formal, puertas adentro, buen sueldo necesítase. San Pablo 2024. 5-M.

EMPLEADA 14 O 15 AÑOS, NECESIto. Arturo Prat 1551, casita 22.

NECESITO COCINERA Y UNA NIña. Arturo Prat 1796. 7-M.

NECESITO BUENA COCINERA buen sueldo. Arturo Prat 1650. 7-M.

NIÑA ENTIENDA COCINA, NECEsita. Gálvez 145. 7-M.

EMPLEADA PARA L COCINA, Necesito, Chacabuco 3 A. M-7

NECESITO COCINERA, DELICIAS 2450. M17

NIÑA QUE ENTIENDA ALGO DE cocina recomendada necesito. Servicio sencillo. Estado 363.

SE NECESITA UNA SEÑORA PARA ayudar a la cocina. Andrés Bello 484. 6-M.

AYUDANTA COCINA PARA CUAtro personas; sueldo: $ 30, necesita. Chacabuco 654. M-5

AYUDANTES DE COCINA Y COMEdor que sepan sus oficios se necesita. Monjitas 454. M-6

EMPLEADA PARA LA COCINA Y comedor, para matrimonio solo, buen sueldo. Avenida España 590. M-6

BUENA COCINERA CON ECOmendaciones. Tratar de 2 a 4. Delicias 1607. M-7

EMPLEADAS PARA COCINA Y piezas, necesito. Gay 2502. 5-M.

NECESITO COCINERA Y NIÑA DE piezas, para hotel, prefiero madre e hija. Chacabuco 145. 5-M.

NECESITO SEÑORA PARA COCIna y lavado. San Francisco 1765. M-5

BUENA COCINERA NECESITO, POca familia, Vergara 681. 5-M.

NECESITO BUENA COCINERA Y niña para las mesas, San Diego 761. 5-M

NECESITO COCINERA QUE ASEE la casa. Tratar en la tarde. Delicias 2907. 12-M.

SE NECESITA URGENTE UNA competente cocinera para Restaurant. Inés Aguilera 1128. 5-M.

NECESITO PERSONA SERIA CON muy buenas recomendaciones que entienda la cocina para atender casa de campo. Huérfanos 1179. 5-M.

EMPLEADA QUE SEPA COCINAR necesítase. Gálvez 1065. 5-M

COCINERA Y NIÑERA NECESITO, Avenida España N.o 22. M-5

COCINERA Y NIÑA PARA VENTA mostrador recomendada necesita. Panadería Cervantes. Pinto esquina Escanilla. M-6

COCINERA RECOMENDADA, Buen sueldo, poca familia, necesita. Vicuña Mackenna 860. 5—M

COCINERA NECESITASE EN ARturo Prat 574. 6—M

COCINERAS, NIÑAS DE PIEZAS Y mano. Buenas costumbres. Necesitamos. En nuestro Departamento de Colocaciones. Monjitas 881. Ejército de Salvación. 5-M

COCINERA BIEN RECOMENDADA, necesítase. Tratar: de 2 a 4. Lira 94. 5-M.

$ 30 COCINERA, RECOMENDADA, sin niños, servicio persona sola. Bulnes 664. M-5

COCINERA Y NIÑO PARA LOS mandados. necesito. Catedral 2982.

COCINERA NECESITO PARA MAtrimonio. Pago buen sueldo. Buenos Aires 376. M-7

COCINERA Y SIRVIENTA DE MAno necesito. Avenida Rosario 1137. M-7

COCINERAS, DE MANO, NIÑERAS, mozos comedor, jóvenes necesito, buenos sueldos y colocaciones. Bandera 339.

COCINERA COMPETENTE PARA Hotel necesito. Sueldo, $ 120. San Diego 142. 6M.

COCINERA POCA FAMILIA, BUEN sueldo. Almirante Barroso 59.

COCINERA AUNUE SEPA POCO Y chiquillona cuidar guagua necesito. Buen sueldo. Bascuñán 121. V-5

MAQUINARIAS

A TEODORO PREISLER, HUERfanos 2448, diríjase cuando necesite adquirir maquinaria. Junio 9

CONTADOR MECANICO PARA ALcohol, aceptado por la Dirección de Impuestos Internos, vende en Talca Luis Nogara, Cobrería. 5-M.

HARNEADORAS STUBBS OFRECE Ulrico Looser. Av. Cumming 861. Sección Maquinarias. 7-M

CAJAS REGISTRADORAS DE OCAsión. Variados modelos. Garantía perfecto funcionamiento. Facilidades pago. Composturas. Bandera 109. 1.o Jun.

MAQUINA DE CALAR, OTRA HAcer pañuelos, Singer, con o sin motor, flamantes, vendo ocasión. Agustinas 728. 5—M

MAQUINA COSER "ORIGINAL VICtoria", casi flamante, vendo mitad valor. Fresia 2816. M-5

VENDO MOTOR 1 HP., AVENIDA Matta 1185. Vendo máquina vulcanizadora. Avenida Matta 1185. M-5

COMPRO DE OCASION MAQUINA de tejer no menor de 240 agujas. Río Janeiro 408. 6-M.

MAQUINA ESCRIBIR "ROYAL", flamante, con estuche cuero, regalo, $ 375. San Antonio 39. 5-M.

A VENTA, OCASION: CHANCADOra rodillo piedras, bomba vapor, alta presión, carros Decauville planos, caladora para madera, tapadora botellas, molinillo café granos, poleas, descansos, etc. Todo perfecto estado. García Reyes 676. 5-M.

DE OCASION SE VENDE UNA MAquina Singer de pie, nueva, otra usada. Avenida Italia 1196. 5-M.

VENDO FRAGUA, VENTILADOR, taladro mecánico. San Pablo 1636. 6-M.

MAQUINARIA MINERA: CHANCAdora, molinos, perforadoras, etc., ofrece. Agustinas 1109.

COMPRESORAS ALEMANAS; LA última palabra en la materia; incomparables, sencillas y eficaces. Pida datos: Agustinas 1109.

TURBINAS HIDRAULICAS CONStantemente en venta en Agustinas 1109.

TURBINAS ALTA PRESION (RUEdas Pelton), listas para entrega, ofrece. Agustinas 1109.

DOS TRAPICHES MODELO ESPEcialmente pesado, para moler minerales, cuarzo, gran rendimiento. Datos: Agustinas 1109.

TUBOS MANESMANN DE 4", VENdo una partida de 200 metros, a $ 15 el metro. Agustinas 1109.

MOLINOS PARA HARINAS, PROduce harina de primera, y segunda y afrecho, a la vez despuntadora de trigo. La máquina alemana más perfeccionada. Pida datos a Agustinas 1109.

DINAMO 65 VOLTS 40 AMPERIOS, especial para biógrafos, vendo garantido y completo. Agustinas 1109.

VENDO MAQUINA PULVERIZAdora, buena marca. Bandera 552, oficina 18. M-5

DE OCASION MAQUINA REGIStradora compro. Delicias 2894. V-5

DE OCASION MAUINA REGISTRAdora compro. Puente 731. V-5

MATERIALES DE CONSTRUCCION

VENDO LADRILLOS PEQUEÑAS Y grandes cantidades. Tratar: Matucana 1525. 7-M

TECHO ACANALADO, $ 1.30 LA plancha, vende Avenida Subercaseaux 659. Frente Hospital Mixto. 5-A

DE OCASION VENDO ROLLOS DE papel especial para techos, por mayor y menor. Av. José M. Infante N.o 979, comuna de Providencia. 5-M

MADERA DE PINO, 2x8", 2x10" Y 2x12" compro, San Diego 432. M-5

PUERTAS DE CALLE, INTERIOres de dos y una hoja, excusados. Carrera 631. M-5

VENDO ENTARIMADO MADERA, flamante, por cambio. Delicias 463. 6-M

VENDO BARATO PLANCHAS FIErro blanco y negro acanalado, partida sunchos. Patricio Lynch 886. 5-M.

TAMBORES FIERRO ESTAÑADO O galvanizado, de 300 a 400 litros, compro. Ecuador 3555. M-6

SOLERAS PIEDRA Y TEJAS USAdas, vende. Catedral 1843. 5-M.

CALAMINA USADA O FIERRO galvanizado acanalado, de ocasión, 7 y 9 pies. Domeyko 2354. 5-M.

TEJAS USADAS VENDO. PIDASE. Matucana 961. M-5

TEJAS VENDO. SANTA MONICA 2141 o Serrano 625. M-6

DEMOLICION MONEDA 1020, REAliza: vigas pino oregon 2x10, 3x10-6 metros; piedra volon 15 centavos, ladrillos muralla, 8 pesos ciento, etc., etc.

SE VENDEN TEJAS. MAESTRANza 420. M7

BAÑO FIERRO ENLOZADO, OCAsión. Arturo Prat 347.

TEJA VENDO. AGUSTINAS 1728. 6-M.

ZINC BLANCO, PRIMER USO, vendo 83 planchas. Recoleta 2108.

TECHO ACANALADO, $ 3.40 plancha grande. Avenida Subercaseaux 510. M-5

VENDO 5,000 TEJAS. TRATAR: INdependencia 230.

BOLONES, SOLERAS, ADOQUINES. Sociedad Nacional de Buques y Maderas, Agustinas 1116, vende bolones dobles y sencillos, soleras, adoquines, etc., puestos en el río Mapocho. Bodegas de la Avenida Santa María, un veinte por ciento más barato que los precios corrientes de plaza. Se hacen contratos para entrega de grandes o pequeñas partidas. 24-M.

DOY TIERRA, VENDO VENTANA con reja. San Isidro 338.

CALAMINA USADA O FIERRO galvanizado acanalado, de ocasión, 7 y 9 pies, compro. Domeyko 2354. M-6

VENDO CORTINA PLEGABLE PAra ventana. Av. La Paz N.o 17.

VENDO OCASION MUY BUEN dormitorio moderno. Manuel Rodríguez 90.

SILLAS COMEDOR, OCASION vendo una docena. Unión Americana 349. M-6

$ 700 REGALO SERVICIO LAVATOrio plaqué Reed y Barton. Delicias 2390. 5-M.

VENDO DOS GRADAS MARCOL. San Diego 1558. 7-M.

FIERRO ACANALADO NEGRO, 6 pie, vendo, $ 7.80 plancha. San Diego 978.

MEDICINA

EXAMEN DE LA VISTA GRATIS en el Almacén Optico, Ahumada 264, atendido por el especialista titulado Rotter. Gran surtido de toda clase de anteojos y lentes a precios bajísimos. 1-N.

GONORREA, IMPOTENCIA, SIFIlis, debilidad vital, leucorrea, afecciones prostáticas, supuraciones aunque crónicas en ambos sexos. Garantizo curación radical, rápida, procedimientos modernos, infalibles. Facilidades de pago, consultas gratis diariamente, de 8 a 12 y de 2 a 7. Festivos, de 8 a 12, atiende enfermos de provincias o por correspondencia. Clínica y Laboratorio Médico del doctor J. Lefevre. San Antonio 41. Casilla 3758 M-22

MASAJE MEDICO - ELECTRICO. Francisco Lenti, estudios en Italia. Especialidad enfermedades articulares: parálisis, reumatismo, neuralgias, úlceras, tumores cancerosos y del vientre. Consultas: de 2 a 5. Arauco 827. Jun.-14

CLINICA DENTAL Dr. DE PETRIS, Romilio Flores. Especialistas en cada sección. Precios al alcance de todos. Consultas gratis. San Diego N.o 165. M-25

PENSIONADO PARTICULAR SEñora L. de Moneta. Partos, inyecciones intravenosas. (Neo salvarsan). Recibo enfermas en espera. Arturo Prat 820. Mayo—28

MASAJISTA EXTRANJERA, MAsaje médico y de belleza. — V. L. — Correo 3. 5-M

¡CANOSOS! NO BOTEN PLATA en comprar tinturas desconocidas. Compren únicamente la Tintura Vegetal Herz que se vende en Root 563, entre Carmen y San Isidro y que tienen la garantía de probarla antes de comprar. Frasco, $ 5. 30-M.

ALIMENTO "ESTRELLA", ESPEcial para niños y personas enfermas, reconocido el mejor. Pídalo en las Droguerías y buenas Boticas. Fábrica Río Janeiro 397.

CLINICA DENTAL. TRABAJOS rápidos. Cochrane 508. M-7

NERVIOSOS, NEURASTENICOS, cansancio cerebral, insomnios, impotencia, pobreza sangre, anemia, raquitismo, el mejor tónico. Cerebrol. Boticas surtidas. M-6

BRONQUITIS, TOSES, DEBILIDAD pulmonar, asma, Tónico poderoso: Pectoral Scott. Boticas surtidas. M-6

GONORREA, AUNQUE ANTIGUA, estrechez, orquitis, curan rápidamente. Glóbulos Pérsicos. Boticas surtidas. M-6

MUEBLES

AMOBLADOS FINOS, REALIZA Y hace por catálogo. Fábrica Nataniel 464. Ag.-2.

MUEBLES COMEDOR, DORMITOrio escritorio, salón, etc., ofrecemos Precios ventajosos, facilidades pago. Fábrica, Serrano 398. 14-M.

MUEBLES DE DORMITORIOS ELEgantes y juego comedor y piano, estudio, realizo. Diez de Julio 561. 12-M.

OCASION: VENDESE AMOBLADO Luis XV, dorado patinado, de muchas piezas. Eleuterio Ramírez 743. M-5

VENDESE CATRE BRONCE ANcho, alfombra, cocina gas. Santo Domingo 3315, casa 1. M-5

MUEBLES ESCRITORIO REALIZO: máquina escribir Remington, medio amoblado Pergamoid, estante libros y otros. A. Bello 576. M-5

VENDO ESCRITORIO PARA ESTUdiante y cocina económica, usada. Carreras 311. M—5

VENDO MUEBLES ESTILO INglés, con incrustaciones de palo de rosa de tres cuerpos. Tratar: Libertad 279. M-7

BUEN PIANO FRANCES VENDO, $ 1,200. Rancagua 65, esquina Vicuña Mackenna. M-5 5-M

SE VENDE MUY BARATO UN JUEgo dormitorio estilo inglés y un comedor de tres piezas: aparador, trinche y vitrina con cristal y espejo; un amoblado moderno para escritorio y escritorio de cortina. Verlos, de 9 a 11, y de 2 a 4. San Diego 313. 6-M

VENDO VICTROLA VICTOR CON discos escogidos. Nataniel 570. M-5

AMOBLADO SALON ESTILO INglés, nuevo, mesa redonda corredera vendo. Argomedo 474. M-6

VENDO VIOLIN 3|4, OCASION. DElicias 56. 5-A.

PIANO ALEMAN, POCO USO VENdo. Cochrane 181. 6-M.

COLUMNAS, PEDESTALES, BAlaustras, etc., ejecuta. Aldunate 449. 6-A.

LINDOS MUEBLES DE CAOBA antiguos, se venden en Brasil 63. M-5

LA CARPINTERIA DE R. MORAles, es la única que hace composturas artísticas en muebles baules a precios sin competencia. Brasil 65. 5-M

COMPRO TODA CLASE MUEbles nuevos y usados. Casilla 1804. B. Moskoff.

OCASION: $ 800 PIANO DE ESTUdio, vendo. Jofré 365. M-7

POR AUSENTARSE DEL PAIS SE vende de ocasión dormitorios, colchones, salón, escritorio, cocina gas batería, diversos. Dieciocho 282, de 3 a 6.

MUEBLES, CATRES, MAQUINAS Singer realización. Chiloé 1740, Administración. M-6

OCASION, VENDO MUEBLES SAlón caoba, mantones, mantos entero bordados, cuadros, lozas y otras antigüedades. Porvenir 15, esquina Vicuña Mackenna.

RICO JUEGO CORTINAJES YUTOterno, cuatro hojas, cenefas, etc., flamante, banqueta dorada, vendo baratísimo. San Antonio 39. 6-M.

RICA VICTROLA CON DISCOS, vendo ocasión. Moolina 546. 6-M.

MUEBLES VARIOS, VENDO BARAto. Molina 546. 6-M.

COLCHON LANA BLANCA, GArantida, ancho y medio $ 100; rica cocina económica importada, caldero cobre, cañones, $ 250, vendo. Eyzaguirre 541.

PEINADOR MARMOL, ESPEJO, $ 60; dos cómodas mármol, $ 90. Chacabuco 654.

AMOBLADO FELPA, ESTILO MIsión, flamante, $ 200; seda, $ 150; sofá, $ 30; dos sillones, $ 30; dos sillones, $ 30. Chacabuco 654.

LINDA MESA SASTRE Y VARIOS muebles realizo. Mapocho 1664. 6-M.

PIANO ESTUDIO PERFECTO EStado 360, otro francés, muy bueno 1,000 verdadera ocasión. Rosas 134.

VENDO OCASION AMOBLADO SAlón, alfombras, cortinajes, espejos grandes, piano estudio, escritorios, estantes libros, amoblado escritorio, máquinas escribir, lámparas eléctricas, máquina coser Singer. San Diego 106.

VENDO BARATISIMO AMOBLADO comedor, mesas corredera, sillas altas, aparadores, trinches, roperos, peinadores, cómodas, veladores, catres, marquesas, cunas, cocinas económicas, coche-cuna, mesas chinas y muchos otros muebles. San Diego 106

POR AUSENTARME VENDO EScritorio completo, camas y diversos muebles sueltos con muy poco uso, plantas, útiles de casa, etc. Avenida Irarrázaval 1865, de 9 a 12 A. M. y de 3 a 5 P. M. 6-M.

PIANOS ALEMANES CON FACILIdades de pago ofrece casa César Rau, Moneda 1375.

VENDO JUEGO COMEDOR ROBLE americano, compuesto de un aparador, un trinche, cubierta de cristal ambos y una vitrina con compartimentos de cristal. Precio: $ 2,500. Dormitorio roble americano, ropero dos cuerpos, peinador, cómoda estilo chiffonier y dos veladores, todo cubierto de mármol rosado, precio: $ 1,500. Tratar: Infante 1441. 8-M.

OPORTUNIDADES PARA FAMILIAS

PARAGUAS, BASTONES Y MUÑEcas, se arreglan en San Antonio 444. 24-Mayo

VESTIDOS ELEGANTES, TRAJES teatro, abrigos, sombreros, pieles, vendo. Riquelme 630. 5-M

SOMBREROS SEÑORA: OFRECEmos selecto surtido todo lujo, confeccionados finos materiales. Por ser casa particular, precios mitad centro. Rogamos visitarnos. Recibimos hechuras. Serrano 309. S. Mayo. 6-M.

SEÑORAS, SEÑORITAS, VESTIDOS baile, sastre, abrigos, pieles muy poco uso, compro y vendo de ocasión; recibo a comisión. Moneda 1610. M-7

BORDADOS, UNICA CASA ESPEcialista perfecta en bordados para trajes, calados, plisados, filetes, bordados en ropa blanca. Talleres "Ausonia", Agustinas 728. M-7

SOBRETODOS Y ABRIGOS DE SEñora liquídase gran partida. Independencia N.o 360. M-7

LINDAS DENTADURAS, TAPADUras y puentes en horas; precios módicos. Estudios Europa. Alameda 2740. M-6

¿QUIERE USTED GANAR $ 300 mensuales? Compre la máquina hilandera chilena "La Ideal" y nosotros le compraremos todo el hilo que usted haga en su casa. Véala funcionar y en 10 minutos aprenderá su manejo. Pídanos prospuestos y no deje de visitarnos. Díaz y Herrera. Libertad 241. Casilla 2971. M-7

DE TODO LEGITIMO, BARATO, con facilidades de pago entrega "La Porteña", tienda surtida, sastrería medida, muebles, fundada 1883. Especialidad casimires extranjeros, nacionales, terciopelo-gamuza, gabardinas, franelas, géneros Horrocksеs, calzado, sombreros, catres, colchones, sillas, etc. Lord Cochrane 395. M-6

SEÑORAS, GRAN OCASION: MEdias de seda muy baratas realizamos por cuenta de fabricantes. Galería Edwards, Huérfanos 1059. Segundo piso, oficina 8. Abierto hoy hasta las 7 P. M.

OBJETOS PERDIDOS

PRENDEDOR PERLAS Y BRILLANtes, perdido el Miércoles 25 Abril, daráse buena gratificación a quien lo devuelva a Huérfanos 1711. M-5

SE GRATIFICARA A QUIEN ENtregue un perrito Fox-terrier blanco, con mitad cabeza negra y café, patas atrás, seis dedos, se llama Tony. Dirección, Sotomayor 575. M-5

PERDIDA DE DOCUMENTO. — SE declara que queda nula y sin ningún valor la Póliza N.o 5564 de la Compañía de Seguros "La Metrópoli", a nombre del señor Adolfo Mujica, por haberse extraviado y haberse dado el aviso correspondiente.— Cía. de Seguros Generales "La Metrópoli", calle New York 63. Casilla 4040. M-7

GRATIFICACION SE DARA A LA persona que devuelva una rueda de auto colorada con goma, perdida en la noche pasada. Dirigirse: Manuel Infante 665.

SE GRATIFICARA A QUIEN DEvuelva dos llavecitas perdidas en el trayecto del Mercado a Santa Rosa 60.

DARE BUENA GRATIFICACION quien devuelva anillo de compromiso perdido el Jueves 3 de Mayo entre calle Puente y Pasaje Matte. Pasaje Matte 27.

BUENA GRATIFICACION DARE al que dé noticias o entregue yegua percherona colorada extraviada en Vicuña Mackenna 20. 7-M.

PRESTAMOS DE DINERO

¡ESPLENDIDO NEGOCIO! CAPItalistas de 1,000, 2,000 y 5,000 pesos necesito urgentemente para espléndido negocio industrial, de utilidades comprobadas. Capital garantido. Santo Domingo 1216. 28-M.

¡DINERO! DESDE 100 PESOS A 10 mil, facilito por muebles, pianos, mercaderías, fianzas, hipotecas. Negocios rápidos. Santo Domingo 1216. 28-M.

A SEÑORA, SEÑORITA O CABAllero que disponga de dos a cinco mil pesos en efectivo, se le garantiza muy buena renta mensual. Dirigirse a: L. M. Casilla 2579. Ciudad. 5-M

$ 5,000 TENGO LISTOS PARA PRImera hipoteca. San Diego 287. M-5

$ 5,000 DIRECTO NECESITO PRImeras hipotecas, propiedad. Riquelme. San Pablo, Sama. Correo 8.— Pedro.

SOCIO $ 1,500 NECESITO. ESTAblos. Lira 279. M-5

PROFESIONALES

ZURCIDOS INVISIBLES.— NOTAble zurcidor japonés. Especialista, único. Especialidad en viraduras. Son composturas, transformaciones. Son perfectas. No confundirla con similares que plagian sus avisos para equivocar al público. San Diego 228. 30-M Teléfono Inglés 667.

ZURCIDOS INVISIBLES A MAquina, en 40 minutos. Especialidad de traviraduras, transformaciones de trajes, abrigos. Hechuras. Sastrería Ideal. San Diego 186. 26-J.

CONDOR 1153, CASA ANTIGUA, única especialista zurcidos invisibles, jersey, sedas, viraduras, garantichuras, transformaciones, Mayo 5 das.

ZURCIDOS INVISIBLES, TRAJES señoras, caballeros, viraduras, ternos y sobretodos, $ 50; composturas, reformas, limpiar, vapor; recibo para teñir toda clase de ropa; hechuras con materiales de primera, $ 70. Claras 20. M-31

ZURCIDOS INVISIBLES.— NOTAble zurcidor japonés. Especialista, único. Especialidad en viraduras. Son composturas, transformaciones. Son perfectas. No confundirla con similares que plagian sus avisos para equivocar al público. San Diego 228. Junio-29 Teléfono Inglés 667.

CLINICA DENTAL. SAN DIEGO 1815. Trabajos modernos, garantidos. 11-M. Hora fija.

ZURCIDOS JAPON bles, especialidad vi sobretodos toda cla no equivocarse. Cas Diego 236.

HORTENSIA CARRE recibe pensionistas, Sotomayor 932.

PROPIEDADES

RESTAURANT CA Edwards, se vende de pago, o permutando des.

EN VICUÑA MACK Plaza Italia y Avenida pro terreno o casa para 10 por 40, ms o meno contado. Dirigirse: Casilla 2052.

29,0000 VICUÑA MAC último chalet con 7 hall, 4 de servicio, dín, 2 patios, árboles do.

OCASION, VENDO EN "El Recreo", lindo metros terreno, jardín, tricidad, linda vista bonitos lotes terreno tros muy cerca campo ocasión. Dirigirse: Herrera, casilla 3734,

$ 1,000 CONTADO, SALDO dades de pago vendo gran porvenir cuatro Ñuñoa, Rosales Blanco,

COMPRO CASA ALRED pesos. Casilla 2223.

SE VENDE UNA PROP San Alfonso 1973. Tratar na Loyola en la misma.

CASITA TRES PIEZAS ladrillo, portón, galo $ 7,000. Vargas cana seis cuadras, por

VENDO FLAMANTE 14,000 mil pesos en llegar a Recoleta.

VENDO PROPIEDAD mil pesos. Germán Ries Traiguén. Maturana 6.

CASITA COMPRO, $ pasado Matucana. Dato 879.

$ 28,000 CHILOE 1 12 ojo, sólo 12,000 al nida Centenario, cuadrados, en $ 6,000, contado, Tratar: su dueño do 321.

CASA MODERNA CON Vendemos en Nataniel Alameda. Precio: $ dro Greene Crozat. dades Urbanas. Teatinos

260,000 VENDESE CA meda, entre República y 16 departamentos, rage, subterráneo, gundo piso independiente departamentos, amplios rías. Dirigirse: Alameda a 2 P. M.

$ 35,000 VENDO CA dencia) J. M. Infante dra. Verla: de 1 a su dueño: Santa Rosa

POR VIAJE URGENT muy buena casa con ción, 6 de servicio, to. Carreras 349.

VENDESE EXTENSA Agustinas 2249 y zas de habitación y

DE 20 A $ 30,000 COM piedades. Th. Connell

VENDO CALLE MAP ta, altos, bajos. Con Tratar: Domínica 44.

VENDO, ARRIENDO extensa propiedad cualquier industria Vargas 4430, lado puerta.

$ 16,000 VENDO LIN bastante terreno; ta Elvira 461, entre

BONITAS CASAS arriéndanse. Victoria, Rosa 1399.

COMPRO CASITA CERC dando $ 4,000 contado L. A. V.

REMATES

MOISES PEREZ, ANT ro. Morandé 881.

REMATE HOY SABADO Chacabuco 11.—Hay: aparador, sillas, cuna, velador, paquetería saldo abarrotes, arroz, mana, paragüero, ros, mecánicos, rrido.

ROPA HECH

ROPERIA LA VEGA, AN llo 694. Ofrece en ambos, paletoes, pan breros, calzado, todo

ROPERIA L. CASA meralda 837, entre San de Mayo. Realiza ternos letoes, todo de casimir ros, corte correcto, zado. Visítenos nuestros precios.

ROPERIA MANUEL esquina San Pablo, tura ternos, ambos, lones, todo de ricos tido colores, para Sombreros calzado,

ROPERIA ANDES mero 601 esquina ternos, paletoes, ambos ternos de niños precios baratísimos, tado.

ROPERIA "LA GRAN Diego 236. Casa de Realiza ternos, ambos pantalones, calzado Facilidades de pago.

COMPRO TERNOS,

PALETOT O SOBRETO ño regular, compro. pieza 3.

OBREROS, CUOTAS $ medida, $ 100, pantalones gos, $ 60. V. Mackenna

BOMBAS

PRIMERA COMPAÑIA ros "Santiago".— cia.— Cito a la Compañía cio para el Domingo a las 2.30 P. M. Uniforme da. Punto de reunión El ayudante.